

СОДЕРЖАНИЕ

| | |
|--|----|
| Правила пользования каталогом | 4 |
| Модели автомобилей, их модификации и комплектации | 6 |
| Комплектации автомобилей с 8-и клапанным двигателем | 9 |
| Комплектации автомобилей с 16-и клапанным двигателем | 11 |
| Перечень иллюстраций | 13 |
| Иллюстрации и перечень деталей и сборочных единиц | 19 |
| Двигатель | A |
| Трансмиссия | B |
| Тормозная система | C |
| Управление рулевое, подвеска и колеса | D |
| Устройства вспомогательные | E |
| Электрооборудование | K |
| Кузов | M |
| Инструмент | Y |
| Заглушки | Z |
| Таблицы: | |
| Таблицы нормалей | N |
| Арматура жгутов проводов | АП |
| Сальники | S |
| Подшипники | AB |
| Номерной указатель | УН |
| Изменения | И |

Правила пользования каталогом

В основном разделе Каталога “Иллюстрации и перечень деталей и сборочных единиц” детали и сборочные единицы размещены по функциональному признаку. После каждой иллюстрации (см. рис.1) помещен перечень показанных на ней деталей и сборочных единиц, оформленный в виде таблицы (см. рис.2).

В разделе “Изменения” можно узнать нормы замены деталей и сборочных единиц.

В “Таблицах” приведены стандартизованные детали, арматура жгутов проводов, сальники и подшипники качения, дан рисунок каждой детали с указанием основных размеров.

В разделе “Номерной указатель” перечислены в порядке возрастания номеров детали и сборочные единицы, включенные в каталог, с указанием индекса иллюстрации и номера позиции.

Чтобы по функции детали определить ее номер, необходимо:

- в “Перечне иллюстраций” узнать индекс иллюстрации,
- по индексу найти иллюстрацию,
- на иллюстрации определить номер позиции,
- по номеру позиции определить номер детали.

Чтобы по номеру найти деталь на иллюстрации, необходимо:

- в “Номерном указателе” определить индекс иллюстрации и номер позиции,
- по индексу найти иллюстрацию,
- на иллюстрации по номеру позиции найти деталь.

1  - относится к первой передаче;

 - относится к заднему ходу;

* - количество по потребности (в графе количество;

*) - допускается замена другими классами (в графе количество);

~ - вариант по выбору;

! - применять совместно;

Exp - для внешнего рынка;

Rus - для внутреннего рынка;

Lx - исполнение автомобиля “люкс”;

SLx - исполнение автомобиля “суперлюкс”;

Nr - исполнение автомобиля “норма”;

St - исполнение автомобиля “стандарт”;

AB - надувная подушка безопасности;

H - ручное управление отопителем;

E-2 - для автомобилей с системой снижения токсичности “Евро-2”;

E-3 - для автомобилей с системой снижения токсичности “Евро-3”;

E-4 - для автомобилей с системой снижения токсичности “Евро-4”;

R-83 - для автомобилей с системой снижения токсичности “R-83”;

0 21010-2912652-00 - деталь исключена из поставки в запасные части;

0 2101-2912652 - деталь исключена из конструкции узла;

→ **03.02** - до марта 2002 г.

03.02 → - с марта 2002 г.

~~14~~ - не применять на автомобилях 14 комплектации

0 21010-2912652-00 + 21010-2912655-00 = 21010-2912652-10 - деталь **21010-2912652-00** в комплекте с деталью

21010-2912655-00 после использования задела заменяется деталью **21010-2912652-10**;

00001-0061008-11 - стандартизованная деталь, предпоследняя цифра - код материала детали (Рис.3), последняя - код покрытия (Рис.4).

Например, в номере **00001-0025742-12** предпоследняя цифра “1” указывает, что деталь изготовлена из стали с пределом прочности на разрыв от 490 до 784 МПа, а последняя цифра “2” означает, что деталь хромируется. В разделе “Таблицы” не приводятся номера, отличающиеся только последними двумя цифрами.

| Таблица 1 | |
|-----------|--|
| Код | Материал |
| | Сталь с пределом прочности на разрыв, МПа (кг/мм ²): |
| 0 | 333 - 490 (34 - 50) |
| 1 | 490 - 784 (50 - 80) |
| 2 | 784 - 980 (80 - 100) |
| 3 | 980 - 1176 (100 - 120) |
| 4 | Латунь |
| 5 | Легкий сплав |
| 6 | Медь |
| 7 | Другие металлические материалы, кроме |
| 8 | вышеперечисленных |
| 9 | Неметаллический |
| | Смешанный |

Рис. 3

| Таблица 2 | |
|-----------|-------------------------|
| Код | Покрытие |
| 0 | Отсутствие покрытия |
| 1 | Цинкование |
| 2 | Хромирование |
| 3 | Фосфатирование |
| 4 | Лужение |
| 5 | Никелирование блестящее |
| 6 | Оксидирование |
| 7,8,9 | Специальное покрытие |

Рис. 4

МОДЕЛИ АВТОМОБИЛЕЙ, ИХ МОДИФИКАЦИИ И КОМПЛЕКТАЦИИ

| Модель | Автомобиль | | | Комплектации | Тип двигателя | Рабочий объем двигателя, л | Тип кузова | Примечание |
|----------|-------------|-----|------------|---|--|----------------------------|------------|------------|
| | Модификация | Код | Исполнение | | | | | |
| LADA 110 | 21100 | 00 | норма | 10 | 2110 – карбюраторный, с бесконтактной системой зажигания | 1,5 | седан | → 12.04 |
| | 21101 | 00 | стандарт | 10, 13 | 8-и клапанный, с распределенным впрыском топлива | 1,6 | седан | → 01.06 |
| | | 01 | норма | 10, 13, 19, 110, 122, 125, 130, 133, 135, 136, 140, 141, 142, 143 | | | | |
| | | 02 | люкс | 10, 11, 19, 110, 122, 125, 130, 133, 135, 136, 140, 141, 142, 143 | | | | |
| | | 51 | норма | 10, 16, 23, 110, 125, 140, 141, 142, 143 | | | | |
| | | 52 | люкс | 10, 11, 12, 16, 23, 110, 125, 140, 141, 142, 143 | | | | |
| | 21102 | 00 | стандарт | 10, 110, 130 | 8-и клапанный, с распределенным впрыском топлива | 1,5 | седан | → 12.04 |
| | 21103 | 00 | стандарт | 10, 110, 130 | 16-и клапанный, с распределенным впрыском топлива | 1,5 | седан | → 06.04 |
| | 21104 | 00 | стандарт | 10, 13 | 16-и клапанный, с распределенным впрыском топлива | 1,6 | седан | → 01.06 |
| | | 01 | норма | 10, 13, 14, 19, 110, 122, 125, 130, 133, 135, 136, 140, 141, 142, 143 | | | | |
| | | 02 | люкс | 10, 11, 14, 16, 19, 110, 122, 125, 130, 133, 135, 136, 140, 141, 142, 143 | | | | |
| | | 03 | супер люкс | 13 | | | | |
| | | 51 | норма | 10, 16, 23, 110, 125, 140, 141, 142, 143 | | | | |
| | | 52 | люкс | 10, 11, 12, 16, 23, 24, 110, 125, 140, 141, 142, 143 | | | | |
| | | 53 | супер люкс | 13, 23 | | | | |

| Автомобиль | | | | Комплектации | Тип двигателя | Рабочий объем двигателя, л | Тип кузова | Примечание |
|------------|-------------|-----|------------|---|---|-------------------------------------|---------------|------------|
| Модель | Модификация | Код | Исполнение | | | | | |
| LADA 111 | 21110 | 00 | стандарт | 10, 110, 130 | 8-и клапанный, с распределенным впрыском топлива | 1,5 | универсал | → 12.04 |
| | 21112 | 00 | стандарт | 10, 13 | 8-и клапанный, с распределенным впрыском топлива | 1,6 | универсал | → 01.06 |
| | | 01 | норма | 10, 13, 19, 110, 122, 125, 130, 133, 135, 136, 140, 141, 142, 143 | | | | |
| | | 02 | люкс | 10, 11, 16, 19, 110, 122, 125, 130, 133, 135, 136, 140, 141, 142, 143 | | | | |
| | | 51 | норма | 10, 16, 23, 30, 31, 110, 125, 140, 141, 142, 143 | | | | |
| | | 52 | люкс | 10, 11, 12, 16, 23, 30, 31, 110, 125, 140, 141, 142, 143 | | | | |
| | 21113 | 00 | стандарт | 10, 110, 130 | 16-и клапанный, с распределенным впрыском топлива | 1,5 | универсал | → 06.04 |
| | 21114 | 00 | стандарт | 10 | 16-и клапанный, с распределенным впрыском топлива | 1,6 | универсал | → 01.06 |
| | | 01 | норма | 10, 13, 14, 19, 110, 122, 125, 130, 133, 135, 136, 140, 141, 142, 143 | | | | |
| | | 02 | люкс | 10, 11, 14, 16, 19, 110, 122, 125, 130, 133, 135, 136, 140, 141, 142, 143 | | | | |
| | | 51 | норма | 10, 16, 23, 30, 31, 110, 125, 140, 141, 142, 143 | | | | |
| | | 52 | люкс | 10, 11, 12, 16, 23, 24, 30, 31, 110, 125, 140, 141, 142, 143 | | | | |

| Автомобиль | | | | Комплектации | Тип двигателя | Рабочий объем двигателя, л | Тип кузова | Примечание |
|------------|-------------|-----|------------|---|---|----------------------------|------------|------------|
| Модель | Модификация | Код | Исполнение | | | | | |
| LADA 112 | 21120 | 00 | стандарт | 110, 130 | 16-и клапанный, с распределенным впрыском топлива | 1,5 | хетчбек | → 07.02 |
| | 21121 | 00 | стандарт | 10, 13 | 8-и клапанный, с распределенным впрыском топлива | 1,6 | хетчбек | → 01.06 |
| | | 01 | норма | 10, 13, 19, 110, 122, 125, 130, 133, 135, 136, 140, 141, 142, 143 | | | | |
| | | 02 | люкс | 10, 11, 16, 19, 110, 122, 125, 130, 133, 135, 136, 140, 141, 142, 143 | | | | |
| | | 51 | норма | 10, 16, 23, 30, 31, 110, 125, 140, 141, 142, 143 | | | | |
| | | 52 | люкс | 10, 11, 12, 16, 23, 30, 31, 110, 125, 140, 141, 142, 143 | | | | |
| | 21124 | 00 | стандарт | 10 | 16-и клапанный, с распределенным впрыском топлива | 1,6 | хетчбек | → 01.06 |
| | | 01 | норма | 10, 13, 14, 19, 110, 122, 125, 130, 133, 135, 136, 140, 141, 142, 143 | | | | |
| | | 02 | люкс | 10, 11, 14, 16, 19, 110, 122, 125, 130, 133, 135, 136, 140, 141, 142, 143 | | | | |
| | | 51 | норма | 10, 16, 23, 30, 31, 110, 125, 140, 141, 142, 143 | | | | |
| | | 52 | люкс | 10, 11, 12, 16, 23, 30, 31, 110, 125, 140, 141, 142, 143 | | | | |

КОМПЛЕКТАЦИИ АВТОМОБИЛЕЙ С 8-И КЛАПАННЫМ ДВИГАТЕЛЕМ

| Код комплектации | Модель двигателя | Рабочий объем двигателя, л | Нормы токсичности | Контроллер | Примечание |
|------------------|-----------------------------|----------------------------|-------------------|--|--|
| 10 | 21110-14 | 1500 | R-83 | 21110-1411020-70 или 21110-1411020-71 или 21110-1411020-72 | базовая комплектация для внутреннего рынка |
| 10 | 21114-00 или 21114-01 | 1600 | Евро-2 | 21114-1411020-30 или 21114-1411020-31 или 21114-1411020-32 | базовая комплектация для внутреннего рынка |
| 11 | 21114-00 или 21114-01 | 1600 | Евро-2 | 21114-1411020-30 или 21114-1411020-31 или 21114-1411020-32 | с механическим приводом наружных зеркал, без системы дистанционной блокировки дверей |
| 13 | 21114-00 или 21114-01 | 1600 | Евро-2 | 21114-1411020-30 или 21114-1411020-31 или 21114-1411020-32 | с обогревом сидений |
| 16 | 21114-60 или 21114-61 | 1600 | Евро-2 | 21114-1411020-30 или 21114-1411020-31 или 21114-1411020-32 | с гидроусилителем руля |
| 19 | 21114-00 или 21114-01 | 1600 | Евро-2 | 21114-1411020-30 или 21114-1411020-31 или 21114-1411020-32 | с электростеклоподъемниками задних дверей |
| 23 | 21114-00 или 21114-01 | 1600 | Евро-2 | 21114-1411020-30 или 21114-1411020-31 или 21114-1411020-32 | панель приборов 2112 |
| 30 | 21114-20 | 1600 | Евро-3 | 21114-1411020-10 или 21114-1411020-11 или 21114-1411020-12 | базовая комплектация для внутреннего рынка под Евро-3 |

| Код комплектации | Модель двигателя | Рабочий объем двигателя, л | Нормы токсичности | Контроллер | Примечание |
|------------------|-----------------------------|----------------------------|-------------------|--|---|
| 31 | 21114-62 | 1600 | Евро-3 | 21114-1411020-10 или 21114-1411020-11 или 21114-1411020-12 | с гидроусилителем руля |
| 110 | 21110-14 | 1500 | Евро-2 | 21110-1411020-40 | базовая комплектация для внешнего рынка |
| 110 | 21114-00 или 21114-01 | 1600 | Евро-2 | 21114-1411020-30 или 21114-1411020-31 или 21114-1411020-32 | базовая комплектация для внешнего рынка |
| 122 | 21114-00 или 21114-01 | 1600 | Евро-2 | 21114-1411020-30 или 21114-1411020-31 или 21114-1411020-32 | без иммобилизатора |
| 125 | 21114-60 или 21114-61 | 1600 | Евро-2 | 21114-1411020-30 или 21114-1411020-31 или 21114-1411020-32 | с гидроусилителем руля |
| 130 | 21110-76 | 1500 | Евро-3 | 21110-1411020-50 | базовая комплектация для внешнего рынка |
| 130 | 21114-20 | 1600 | Евро-3 | 21114-1411020-10 или 21114-1411020-11 или 21114-1411020-12 | базовая комплектация для внешнего рынка |
| 133 | 21114-20 | 1600 | Евро-3 | 21114-1411020-10 или 21114-1411020-11 или 21114-1411020-12 | с подушкой безопасности |
| 135 | 21114-62 | 1600 | Евро-3 | 21114-1411020-10 или 21114-1411020-11 или 21114-1411020-12 | с гидроусилителем руля, с подушкой безопасности |
| 136 | 21114-62 | 1600 | Евро-3 | 21114-1411020-10 или 21114-1411020-11 или 21114-1411020-12 | с гидроусилителем руля |
| 140 | 21114-70 | 1600 | Евро-4 | 21114-1411020-20 | базовая комплектация для внешнего рынка |
| 141 | 21114-70 | 1600 | Евро-4 | 21114-1411020-20 | с подушкой безопасности |
| 142 | 21114-72 | 1600 | Евро-4 | 21114-1411020-20 | с гидроусилителем руля |
| 143 | 21114-72 | 1600 | Евро-4 | 21114-1411020-20 | с гидроусилителем руля, с подушкой безопасности |

КОМПЛЕКТАЦИИ АВТОМОБИЛЕЙ С 16-И КЛАПАННЫМ ДВИГАТЕЛЕМ

| Код комплектации | Модель двигателя | Рабочий объем двигателя, л | Нормы токсичности | Контроллер | Примечание |
|------------------|-----------------------|----------------------------|-------------------|--|---|
| 10 | 21120-10 | 1500 | R-83 | 21120-1411020-70 или 21120-1411020-71 | базовая комплектация для внутреннего рынка |
| 10 | 21124-00 или 21124-01 | 1600 | Евро-2 | 21124-1411020-30 или 21124-1411020-31 или 21124-1411020-32 | базовая комплектация для внутреннего рынка |
| 11 | 21124-00 или 21124-01 | 1600 | Евро-2 | 21124-1411020-30 или 21124-1411020-31 или 21124-1411020-32 | с механическим приводом наружных зеркал, без системы дистанционной блокировки дверей |
| 12 | 21124-00 или 21124-01 | 1600 | Евро-2 | 21124-1411020-30 или 21124-1411020-31 или 21124-1411020-32 | с механическим приводом наружных зеркал |
| 13 | 21124-00 или 21124-01 | 1600 | Евро-2 | 21124-1411020-30 или 21124-1411020-31 или 21124-1411020-32 | с обогревом сидений |
| 14 | 21124-40 | 1600 | Евро-2 | 21124-1411020-30 или 21124-1411020-31 или 21124-1411020-32 | с кондиционером |
| 16 | 21124-60или21124-61 | 1600 | Евро-2 | 21124-1411020-30 или 21124-1411020-31 или 21124-1411020-32 | с гидроусилителем руля |
| 19 | 21124-00 или 21124-01 | 1600 | Евро-2 | 21124-1411020-30 или 21124-1411020-31 или 21124-1411020-32 | с электростеклоподъемниками задних дверей |
| 23 | 21124-00или21124-01 | 1600 | Евро-2 | 21124-1411020-30 или 21124-1411020-31 или 21124-1411020-32 | панель приборов 2112 |
| 24 | 21124-00 или 21124-01 | 1600 | Евро-2 | 21124-1411020-30 или 21124-1411020-31 или 21124-1411020-32 | панель приборов 2112, с механическим приводом наружных зеркал, с системой дистанционной блокировки дверей (блок управления электропакетом «Норма»), с электростеклоподъемниками задних дверей |

| Код комплектации | Модель двигателя | Рабочий объем двигателя, л | Нормы токсичности | Контроллер | Примечание |
|------------------|-----------------------------|----------------------------|-------------------|--|---|
| 30 | 21124-10 | 1600 | Евро-3 | 21124-1411020-10 или 21124-1411020-11 или 21124-1411020-12 | базовая комплектация для внутреннего рынка под Евро-3 |
| 31 | 21124-62 | 1600 | Евро-3 | 21124-1411020-10 или 21124-1411020-11 или 21124-1411020-12 | с гидроусилителем руля |
| 110 | 21120-10 | 1500 | Евро-2 | 21120-1411020-40 или 21120-1411020-41 или 21120-1411020-42 | базовая комплектация для внешнего рынка |
| 110 | 21124-00 или 21124-01 | 1600 | Евро-2 | 21124-1411020-30 или 21124-1411020-31 или 21124-1411020-32 | базовая комплектация для внешнего рынка |
| 122 | 21124-00 или 21124-01 | 1600 | Евро-2 | 21124-1411020-30 или 21124-1411020-31 или 21124-1411020-32 | без иммобилизатора |
| 125 | 21124-60 или 21124-61 | 1600 | Евро-2 | 21124-1411020-30 или 21124-1411020-31 или 21124-1411020-32 | с гидроусилителем руля |
| 130 | 21124-10 | 1600 | Евро-3 | 21124-1411020-10 или 21124-1411020-11 или 21124-1411020-12 | базовая комплектация для внешнего рынка |
| 133 | 21124-10 | 1600 | Евро-3 | 21124-1411020-10 или 21124-1411020-11 или 21124-1411020-12 | с подушкой безопасности |
| 135 | 21124-62 | 1600 | Евро-3 | 21124-1411020-10 или 21124-1411020-11 или 21124-1411020-12 | с гидроусилителем руля, с подушкой безопасности |
| 136 | 21124-62 | 1600 | Евро-3 | 21124-1411020-10 или 21124-1411020-11 или 21124-1411020-12 | с гидроусилителем руля |
| 140 | 21124-70 | 1600 | Евро-4 | 21124-1411020-20 | базовая комплектация для внешнего рынка |
| 141 | 21124-70 | 1600 | Евро-4 | 21124-1411020-20 | с подушкой безопасности |
| 142 | 21124-72 | 1600 | Евро-4 | 21124-1411020-20 | с гидроусилителем руля |
| 143 | 21124-72 | 1600 | Евро-4 | 21124-1411020-20 | с гидроусилителем руля, с подушкой безопасности |

Перечень иллюстраций

| Наименование иллюстрации | Индекс | Варианты |
|--|--------|---------------------------|
| 1 | 2 | 3 |
| А. Двигатель | | |
| А0. Двигатель в сборе | | |
| Двигатель | A001 | |
| Двигатель | A002 | |
| Подвеска двигателя | A010 | |
| Подвеска двигателя | A011 | |
| Подвеска двигателя | A012 | |
| Подушка правой опоры | A013 | |
| А1. Основные элементы двигателя | | |
| Блок цилиндров и головка блока | A100 | |
| Блок цилиндров и головка блока | A101 | |
| Картер масляный | A110 | |
| Вал коленчатый и маховик | A120 | |
| Шатуны и поршни | A130 | |
| Шатуны и поршни | A131 | |
| Привод распределительного вала | A140 | |
| Привод распределительных валов | A141 | |
| Привод распределительных валов | A142 | |
| Привод вспомогательных агрегатов | A145 | 14,16,125.135,136,142,143 |
| Механизм газораспределительный | A150 | |
| Механизм газораспределительный | A151 | |
| А2. Система подачи топлива | | |
| Бак топливный | A200 | |
| Бак топливный | A201 | Е-3,Е-4 |
| Бак топливный | A201a | Е-3,Е-4 |
| Бак топливный | A202 | |
| Бак топливный | A203 | Е-3 |
| Бак топливный | A204 | |
| Трубопроводы топливные | A210 | |
| Трубопроводы топливные | A211 | |
| Трубопроводы топливные | A212 | Е-3 |
| Трубопроводы топливные | A213 | |
| Трубопроводы топливные | A214 | Е-3 |
| Трубопроводы топливные | A215 | |
| Насос топливный | A220 | |
| Система улавливания паров бензина | A240 | |
| Система улавливания паров бензина | A240a | Е-3 |
| Система улавливания паров бензина | A241 | Е-3,Е-4 |
| Система улавливания паров бензина | A242 | Е-3,Е-4 |
| Система улавливания паров бензина | A243 | Е-3,Е-4 |
| Система улавливания паров бензина | A244 | Е-2 |
| Система улавливания паров бензина | A245 | 10 |
| А3. Система питания | | |
| Фильтр воздушный | A300 | |
| Фильтр воздушный | A301 | |
| Фильтр воздушный | A302 | Exp |
| Карбюратор | A310 | |
| Крышка карбюратора | A320 | |
| Корпус карбюратора | A330 | |
| Корпус карбюратора | A331 | |
| Педадь привода акселератора | A350 | |
| Привод акселератора | A360 | |
| Привод акселератора | A361 | |
| Система подачи воздуха | A370 | |

| 1 | 2 | 3 |
|---|-------|----------|
| Патрубок дроссельный | A380 | |
| Рампа и форсунки | A390 | |
| Рампа и форсунки | A391 | |
| Рампа, форсунки и регулятор давления | A392 | |
| Рампа, форсунки и регулятор давления | A393 | |
| A4. Система выпуска отработавших газов | | |
| Труба впускная | A400 | |
| Труба впускная | A401 | |
| Труба впускная и выпускной коллектор | A402 | |
| Модуль впуска | A403 | |
| Модуль впуска | A404 | |
| Ресивер | A405 | |
| Ресивер | A406 | |
| Коллектор выпускной | A407 | |
| Коллектор выпускной | A408 | |
| Труба приемная с нейтрализатором | A440 | |
| Труба приемная с нейтрализатором | A441 | |
| Трубы выхлопные | A442 | 10 |
| Трубы выхлопные | A443 | E-2 |
| Трубы выхлопные | A444 | E-3 |
| Глушители | A445 | |
| Глушители | A445a | E-3, E-4 |
| Глушители | A446 | |
| A5. Система смазки | | |
| Система смазки и вентиляции | A500 | |
| Система смазки и вентиляции | A501 | |
| Система смазки и вентиляции | A502 | |
| Насос масляный | A510 | |
| A6. Система охлаждения | | |
| Радиатор | A600 | |
| Электровентилятор с кожухом | A601 | |
| Насос водяной и трубопроводы | A610 | |
| Насос водяной и трубопроводы | A611 | |
| Насос водяной | A620 | |
| В. Трансмиссия | | |
| V1. Сцепление | | |
| Привод сцепления | B110 | |
| Сцепление | B140 | |
| V2. Коробка передач | | |
| Коробка передач | B200 | |
| Картер коробки передач | B210 | |
| Валы коробки передач | B220 | |
| Шестерни коробки передач | B230 | |
| Привод переключения передач | B250 | |
| Тяга реактивная | B251 | |
| Механизм выбора и переключения передач | B260 | |
| Механизм выбора передач | B270 | |
| Привод спидометра | B290 | |
| V4. Привод колес | | |
| Привод передних колес | B400 | |
| Дифференциал | B410 | |

| 1 | 2 | 3 |
|---|------|------------------------|
| С. Тормозная система | | |
| С1. Привод тормозов | | |
| Педаль тормоза | C100 | |
| Элементы привода тормозов | C110 | |
| Привод гидротормозов | C120 | |
| Привод регулятора давления | C130 | |
| Цилиндр главный гидротормозов | C140 | |
| Цилиндр колесный заднего тормоза | C150 | |
| Регулятор давления тормозов | C160 | |
| Привод стояночного тормоза | C170 | |
| С2. Тормозные механизмы | | |
| Тормоза передние | C200 | |
| Элементы передних тормозов | C210 | |
| Тормоза задние в сборе | C220 | |
| Тормоза задние | C230 | |
| Д. Управление рулевое, подвеска и колеса | | |
| D1. Управление рулевое | | |
| Колонка рулевая | D100 | |
| Колонка рулевая | D101 | 16,125,136,142 |
| Колонка рулевая | D102 | 133,141 |
| Колонка рулевая | D103 | 135,143 |
| Колонка рулевая | D104 | 23,24 |
| Механизм рулевой | D110 | |
| Механизм рулевой | D111 | 16,125,135,136,142,143 |
| Привод рулевой | D120 | |
| Система гидроусилителя рулевого управления | D131 | 16,125,135,136,142,143 |
| Система гидроусилителя рулевого управления | D133 | 16,125,135,136,142,143 |
| Вал рулевого управления | D140 | |
| Вал рулевого управления | D141 | 16,125,136,142 |
| Вал рулевого управления | D142 | 23,24,133,141 |
| Вал рулевого управления | D143 | 135,143 |
| Элементы рулевого механизма | D150 | |
| Картер рулевого механизма | D160 | |
| Колесо рулевое | D170 | |
| Насос усилителя рулевого управления | D181 | 16,125,135,136,142,143 |
| D2. Подвеска передняя | | |
| Элементы передней подвески | D200 | |
| Элементы передней подвески | D201 | |
| Стабилизатор поперечной устойчивости | D220 | |
| Стойки телескопические в сборе | D240 | |
| D3. Подвеска задняя | | |
| Подвеска задняя | D300 | |
| D4. Колеса | | |
| Кулаки поворотные и ступицы | D400 | |
| Колеса | D410 | |
| Колеса | D411 | |
| Колеса | D412 | |
| Ступицы задних колес | D420 | |
| Е. Устройства вспомогательные | | |
| E1. Климатическая установка | | |
| Система вентиляции и отопления | E100 | |
| Система вентиляции и отопления | E101 | |
| Система вентиляции и отопления | E102 | |

| 1 | 2 | 3 |
|---|------|---------------------------|
| Управление вентиляцией и отоплением | E110 | |
| Управление вентиляцией и отоплением | E111 | |
| Управление вентиляцией и отоплением | E113 | H |
| Воздухозаборник и вентилятор отопителя | E120 | |
| Воздухозаборник отопителя | E131 | |
| Воздухозаборник отопителя | E132 | |
| Вентилятор и кожухи отопителя | E141 | |
| Радиатор и кожухи отопителя | E150 | |
| Радиатор и кожух отопителя | E151 | |
| Радиатор и кожух отопителя | E152 | |
| Радиатор и кожух отопителя | E154 | 14 |
| Система кондиционирования воздуха | E164 | 14 |
| Компрессор холодильный | E174 | 14 |
| Дефлекторы вытяжной вентиляции | E180 | |
| E2. Омыватели | | |
| Омыватель ветрового стекла | E200 | |
| Омыватели | E210 | |
| E3. Стеклоочистители | | |
| Стеклоочиститель | E300 | |
| Стеклоочиститель задний | E310 | |
| Стеклоочиститель задний | E320 | |
| E4. Устройства безопасности | | |
| Управление системой надувных подушек безопасности | E400 | |
| К. Электрооборудование | | |
| K1. Электрооборудование двигателя | | |
| Система зажигания | K100 | |
| Блоки электронные | K104 | |
| Блоки электронные | K105 | |
| Автомобильная противоугонная система | K106 | |
| Выключатель зажигания | K110 | |
| Модуль зажигания | K120 | |
| Модуль зажигания | K121 | |
| Модуль зажигания | K122 | |
| Распределитель зажигания | K123 | |
| Установка батареи аккумуляторной | K130 | |
| Генератор с арматурой | K140 | |
| Генератор с арматурой | K141 | 14,16,125,135,136,142,143 |
| Стартер | K150 | |
| Датчики систем управления | K160 | |
| K2. Система освещения | | |
| Фары | K200 | |
| Гидрокорректор фар | K210 | |
| Освещение салона | K220 | |
| Фонари | K230 | |
| Фонари | K231 | |
| K3. Принадлежности и блоки управления | | |
| Сигналы | K300 | |
| Приборы | K310 | |
| Выключатели и подсветка панели приборов | K320 | |
| Выключатели и подсветка панели приборов | K321 | 23, 24 |
| Блоки управления и прикуриватель | K330 | |
| Блок монтажный и реле | K340 | |
| Блок монтажный и реле | K341 | AB |
| Блок монтажный и реле | K342 | |
| Блок монтажный | K350 | |
| Блок монтажный | K351 | |

| 1 | 2 | 3 |
|-------------------------------------|------|-------------|
| К4. Жгуты проводов | | |
| Жгуты проводов моторного отсека | K400 | |
| Жгуты проводов салона | K410 | |
| Жгуты проводов салона | K411 | → 02251 |
| Жгуты проводов панели приборов | K420 | |
| М. Кузов | | |
| М0. Кузов в сборе | | |
| Кузов | M001 | |
| М1. Интерьер салона | | |
| Сиденья передние | M100 | |
| Механизм установки передних сидений | M110 | |
| Сиденье заднее | M120 | |
| Сиденье заднее | M121 | |
| Механизм установки заднего сиденья | M130 | |
| Механизм установки заднего сиденья | M131 | |
| Термошумоизоляция салона | M140 | |
| Термошумоизоляция моторного отсека | M145 | |
| Коврики салона | M150 | |
| Коврики багажника | M155 | |
| Обивка салона | M160 | |
| Обивка салона | M161 | |
| Обивка салона | M162 | |
| Обивка багажника | M170 | |
| Обивка багажника | M171 | |
| Обивка багажника | M172 | |
| Принадлежности салона | M180 | |
| Зеркала | M185 | |
| Панель приборов | M190 | |
| Панель приборов | M191 | 23, 24 |
| Ящик вещевой | M195 | |
| М2. Каркас и панели кузова | | |
| Капот | M200 | |
| Пол кузова передний | M230 | |
| Пол кузова задний | M235 | |
| Каркас передка | M240 | |
| Каркас боковины и задка | M250 | |
| Каркас боковины и задка | M251 | |
| Каркас боковины и задка | M252 | |
| Панели кузова | M260 | |
| Панели кузова | M261 | |
| Панели кузова | M262 | |
| Крышка багажника | M280 | |
| Замок крышки багажника | M290 | |
| М3. Двери и окна | | |
| Двери передние | M300 | |
| Двери передние | M301 | SLx, 19, 24 |
| Двери передние | M302 | E-3, E-4 |
| Навеска дверей | M305 | |
| Двери задние | M310 | |
| Двери задние | M311 | SLx, 19, 24 |
| Замки и ручки передних дверей | M320 | |
| Замки и ручки задних дверей | M330 | |
| Окна передних дверей | M340 | |
| Окна задних дверей | M350 | |
| Стеклоподъемники передних дверей | M360 | |
| Стеклоподъемники передних дверей | M361 | |
| Стеклоподъемники задних дверей | M370 | |

| 1 | 2 | 3 |
|----------------------------------|------|---|
| Стеклоподъемники задних дверей | M371 | |
| Окна | M380 | |
| Окна | M381 | |
| Окна | M382 | |
| Дверь задка | M390 | |
| Дверь задка | M391 | |
| Замок двери задка | M395 | |
| М4. Элементы облицовочные | | |
| Решетка радиатора | M400 | |
| Решетка радиатора | M401 | |
| Спойлер и надписи декоративные | M410 | |
| Спойлер и надписи декоративные | M411 | |
| Спойлер и надписи декоративные | M412 | |
| Ложементы багажника крыши | M413 | |
| Накладки облицовочные | M420 | |
| Обтекатели порога | M422 | |
| Обтекатели порога | M423 | |
| Щитки | M424 | |
| Щитки | M425 | |
| Бампер передний | M430 | |
| Бампер передний | M431 | |
| Бампер задний | M440 | |
| Бампер задний | M441 | |
| Бампер задний | M442 | |
| У. Инструмент | | |
| У1. Инструмент шоферский | | |
| Инструмент шоферский | У100 | |
| З. Заглушки | | |
| Схема установки заглушек | Z100 | |

ИЛЛЮСТРАЦИИ И ПЕРЕЧНИ ДЕТАЛЕЙ И СБОРОЧНЫХ ЕДИНИЦ

Двигатель

A001

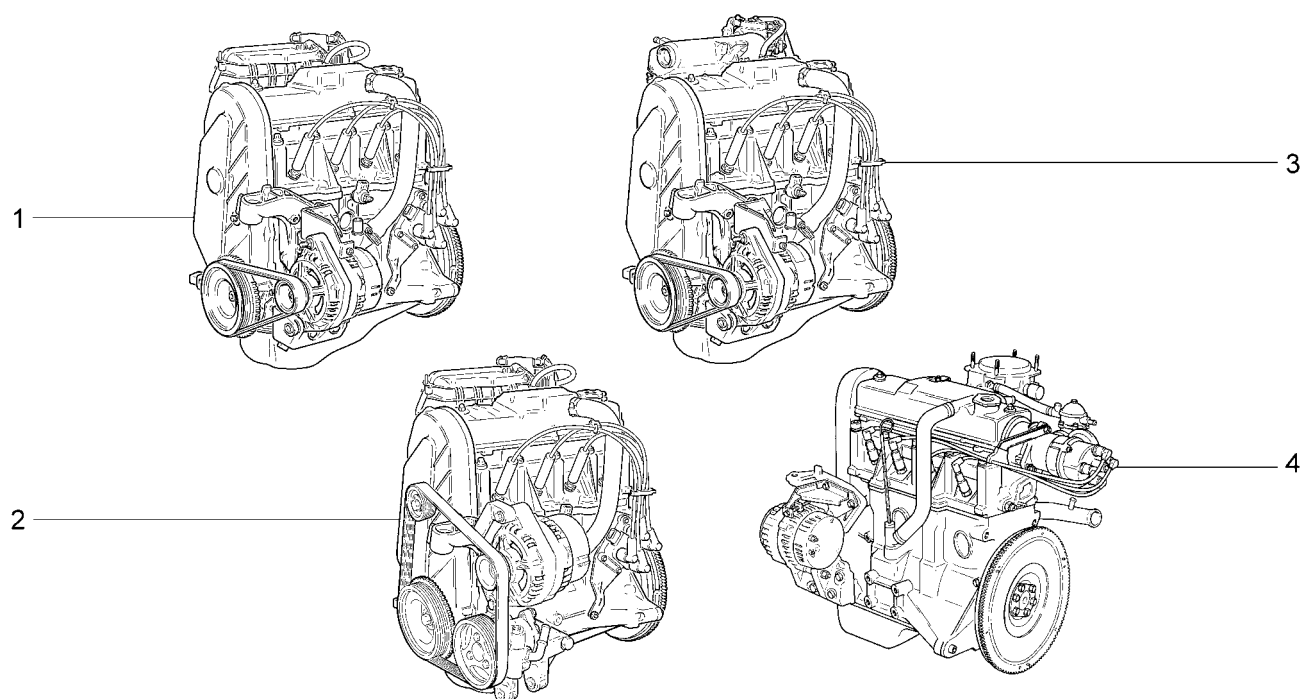

| 2110 (01) 21101 | 21101-01 21101-02 | 21101-51 21101-52 | 21102(02) 2111 (02) | 21112 21112-01 | 21112-02 21112-51 | 21112-52 21121 | 21121-01 21121-02 | 21121-51 | 21121-52 |
|--------------------|-----------------------------|-------------------------|------------------------|---------------------|----------------------|-------------------|----------------------|----------|----------|
| № поз. | № извещ. об изменении | Дата выпуска изв. | Вкл. в з/ч | Номер детали | Применя- емость | Кол. | Наименование | | |
| 1 | | | + | 21114-1000260-00(-) | (Е-2) | 1 | Двигатель | | |
| 1 | | | + | 21114-1000260-01(-) | (Е-2) | 1 | Двигатель | | |
| 1 | | | + | 21114-1000260-20 | (30,130, 133) | 1 | Двигатель | | |
| 1 | | | + | 21114-1000260-70 | (140,141) | 1 | Двигатель | | |
| 2 | | | + | 21114-1000260-60(-) | (16,125) | 1 | Двигатель | | |
| 2 | | | + | 21114-1000260-61(-) | (16,125) | 1 | Двигатель | | |
| 2 | | | + | 21114-1000260-62 | (31,135, 136) | 1 | Двигатель | | |
| 2 | | | + | 21114-1000260-72 | (142,143) | 1 | Двигатель | | |
| 3 | | | + | 21110-1000260-14 | (02-Е-2) | 1 | Двигатель | | |
| 3 | | | + | 21110-1000260-76 | (02-Е-3) | 1 | Двигатель | | |
| 4 | | | + | 21100-1000260-00 | (01) | 1 | Двигатель | | |

Двигатель

A002

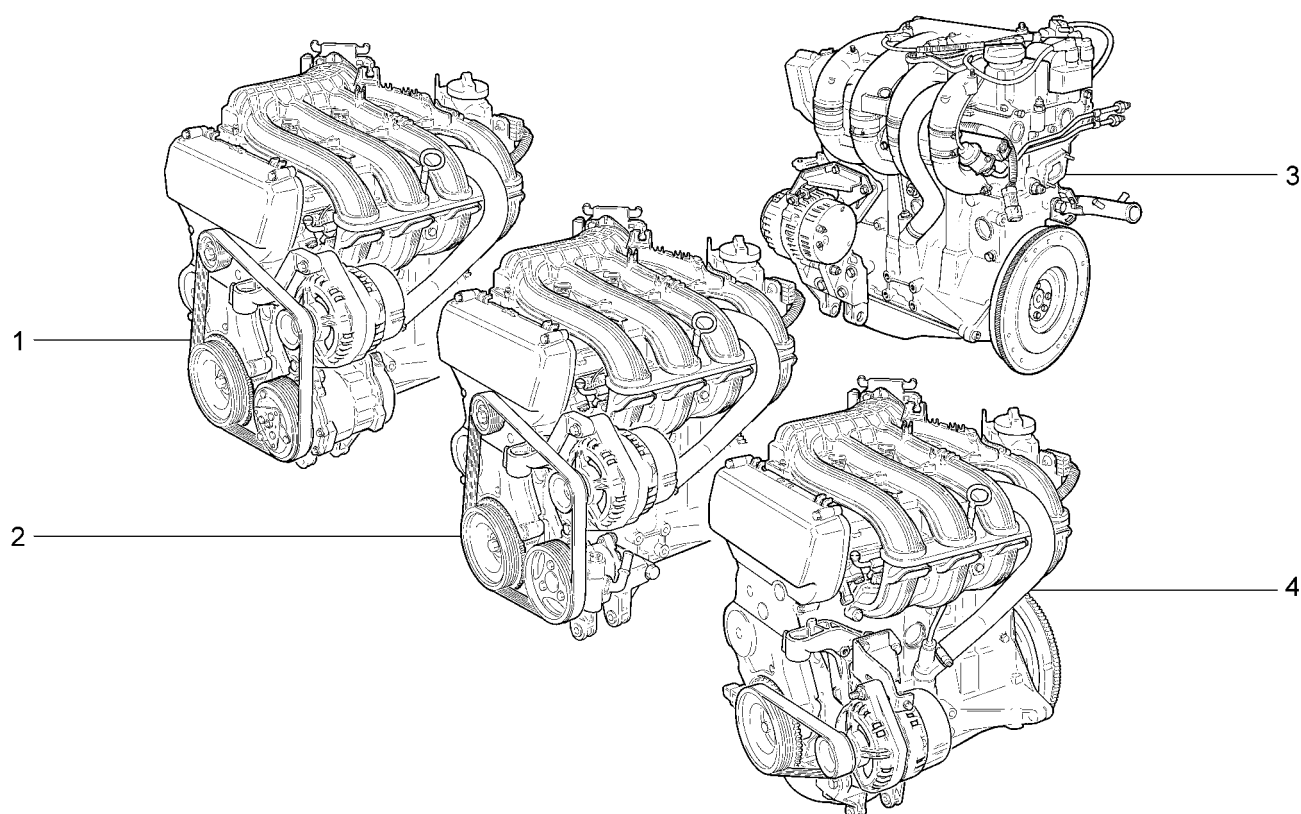

| 21103(01) 21104 | 21104-01 21104-02 | 21104-03 21104-51 | 21104-52 21104-53 | 21113(01) 21114 | 21114-01 21114-02 | 21114-51 21114-52 | 2112 (01) 21124 | 21124-01 21124-02 | 21124-51 21124-52 |
|--------------------|-----------------------------|-------------------------|----------------------|----------------------|----------------------|----------------------|--------------------|----------------------|----------------------|
| № поз. | № извещ. об изменении | Дата выпуска изв. | Вкл. в з/ч | Номер детали | Применя- емость | Кол. | Наименование | | |
| 1 | | | + | 21124-1000260-40 | (14) | 1 | Двигатель | | |
| 2 | | | + | 21124-1000260-60 (~) | (16,125) | 1 | Двигатель | | |
| 2 | | | + | 21124-1000260-61 (~) | (16,125) | 1 | Двигатель | | |
| 2 | | | + | 21124-1000260-62 | (31,135, 136) | 1 | Двигатель | | |
| 2 | | | + | 21124-1000260-72 | (142,143) | 1 | Двигатель | | |
| 3 | | | + | 21120-1000260-10 | (01-E-2) | 1 | Двигатель | | |
| 3 | | | + | 21120-1000260-76 | (01-E-3) | 1 | Двигатель | | |
| 4 | | | + | 21124-1000260-00 (~) | (E-2) | 1 | Двигатель | | |
| 4 | | | + | 21124-1000260-01 (~) | (E-2) | 1 | Двигатель | | |
| 4 | | | + | 21124-1000260-10 | (30,130, 133) | 1 | Двигатель | | |
| 4 | | | + | 21124-1000260-70 | (140,141) | 1 | Двигатель | | |

Подвеска двигателя

A010

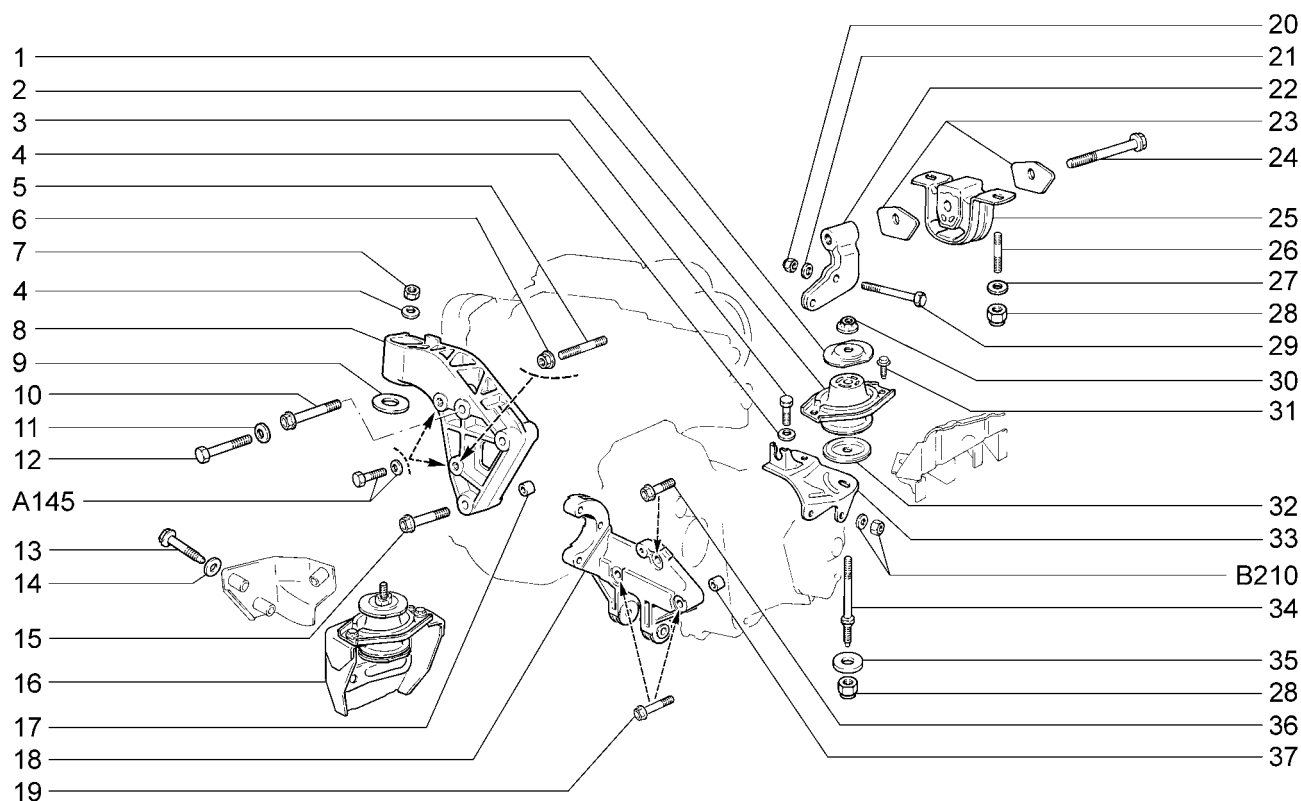

| 2110 | 21101-01 | 21101-51 | 21102 | 21112 | 21112-02 | 21112-52 | 21121-01 | 21121-51 | 21121-52 |
|--------|-----------------------|-------------------|------------|------------------------|--------------------------|----------|----------------------------------|----------|----------|
| 21101 | 21101-02 | 21101-52 | 2111 | 21112-01 | 21112-51 | 21121 | 21121-02 | | |
| № поз. | № извещ. об изменении | Дата выпуска изв. | Вкл. в з/ч | Номер детали | Применяемость | Кол. | Наименование | | |
| 1 | | | + | 21100-1001251-00(*) | | 1 | Ограничитель верхний | | |
| 2 | | | + | 21100-1001242-00(*)(-) | | 1 | Подушка левой опоры двигателя | | |
| 2 | | | + | 21100-1001242-01(*)(-) | | 1 | Подушка левой опоры двигателя | | |
| 3 | | | + | 00001-0013069-21 | | 1 | Болт М10х1,25х30 | | |
| 4 | | | + | 00001-0011983-73 | | 2 | Шайба 10 пружинная коническая | | |
| 5 | | | + | 21010-1001101-00 | | 1 | Шпилька М8х15 | | |
| 6 | | | + | 21100-3701686-00 | | 1 | Гайка М8 | | |
| 7 | | | + | 00001-0021647-11 | | 1 | Гайка М10х1,25 | | |
| 8 | | | | 21100-1001157-00(!) | | 1 | Кронштейн правой опоры двигателя | | |
| 8 | | | + | 21100-1001157-10 | | 1 | Кронштейн правой опоры двигателя | | |
| 9 | | | | 21100-1001209-10(!) | | 1 | Втулка дистанционная | | |
| 10 | | | + | 21100-1001159-00 | | 1 | Болт М8х76 | | |
| 11 | | | + | 00001-0011981-73 | (16,125,135,136,142,143) | 2 | Шайба 8 пружинная коническая | | |
| 12 | | | + | 21100-1701250-00 | (16,125,135,136,142,143) | 2 | Болт М8х85 | | |
| 13 | | | + | 21100-1001224-00 | | 3 | Болт М10х1,25х70 | | |
| 14 | 08129 | → 11.05 | + | 21210-1001029-00 | | 3 | Шайба | | |
| 14 | 8129 | 11.05 → | + | 00001-0026468-01 | | 3 | Шайба 10 | | |
| 15 | | | + | 21100-1001161-00 | | 2 | Болт М8х66 | | |
| 16 | | | + | 21100-1001195-00 | | 1 | Кронштейн с подушкой | | |
| 17 | | | + | 21010-1003017-00 | | 2 | Втулка установочная | | |
| 18 | | | + | 21120-1001362-30 | (16,125,135,136,142,143) | 1 | Кронштейн нижний | | |
| 19 | | | + | 21120-1001371-00 | (16,125,135,136,142,143) | 2 | Болт М10х1,25х55 | | |
| 20 | | | + | 00001-0061050-11 | | 2 | Гайка М12х1,25 самоконтрящаяся | | |
| 21 | | | + | 00001-0005200-01 | | 2 | Шайба 12 | | |
| 22 | | | + | 21100-1001281-00 | | 1 | Кронштейн задний | | |
| 23 | | | + | 21100-1001284-00 | | 2 | Ограничитель | | |
| 24 | | | + | 21100-1001282-00 | | 1 | Болт заднего кронштейна | | |
| 25 | | | + | 21100-1001286-00 | | 1 | Подушка задней опоры двигателя | | |

Подвеска двигателя

A010

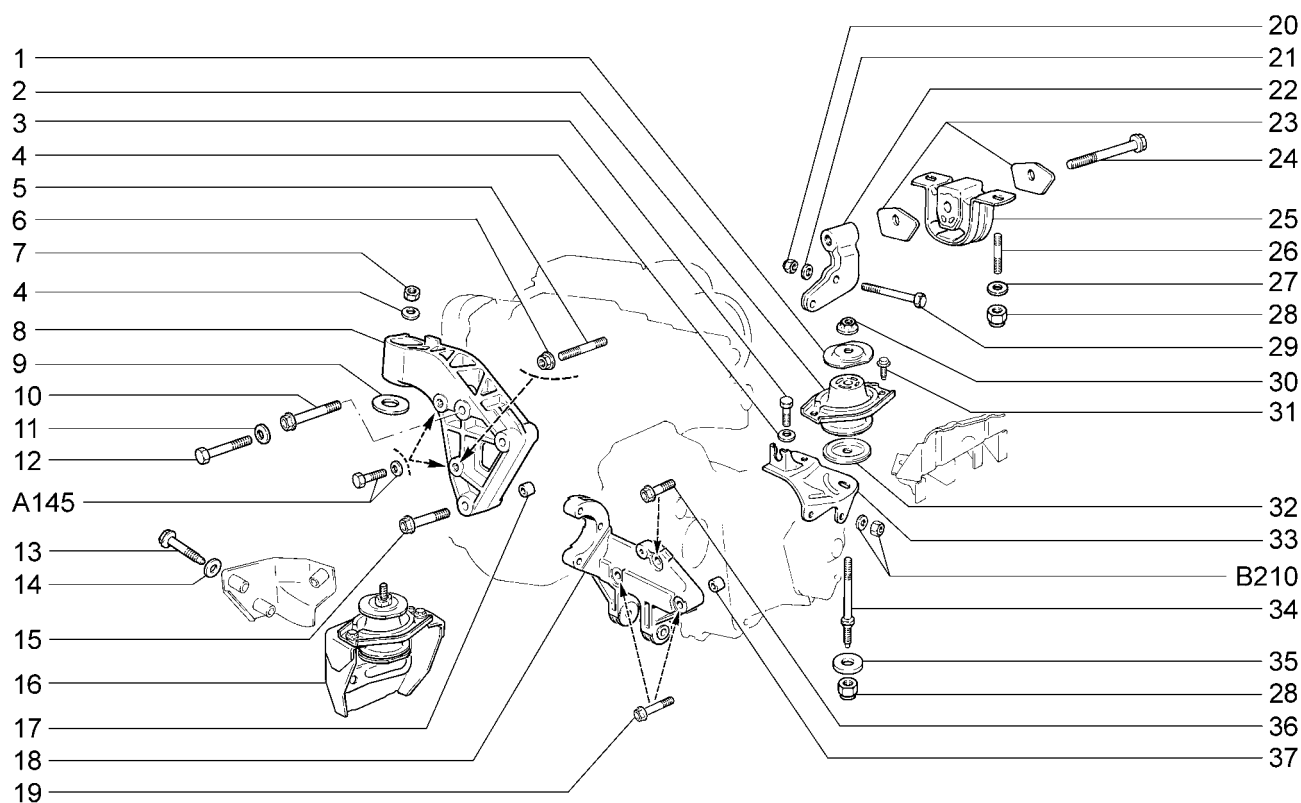

| 2110 | 21101-01 | 21101-51 | 21102 | 21112 | 21112-02 | 21112-52 | 21121-01 | 21121-51 | 21121-52 |
|-------|----------|----------|-------|----------|----------|----------|----------|----------|----------|
| 21101 | 21101-02 | 21101-52 | 2111 | 21112-01 | 21112-51 | 21121 | 21121-02 | | |

| № поз. | № извещ. об изменении | Дата выпуска изв. | Вкл. в з/ч | Номер детали | Применяемость | Кол. | Наименование |
|--------|-----------------------|-------------------|------------|---------------------|---------------------------|------|---------------------------------|
| 26 | | | + | 00001-0035464-21 | | 2 | Шпилька М10х1,25х28 |
| 27 | | | + | 21210-1001029-00 | | 2 | Шайба |
| 28 | | | + | 00001-0025745-11 | | 3 | Гайка М10х1,25 самоконтрящаяся |
| 29 | | | + | 00001-0055413-21 | | 2 | Болт М12х1,25х75 |
| 30 | | | + | 21100-1001257-00(*) | | 1 | Гайка М10х1,25 |
| 31 | | | + | 21100-1001259-00(*) | | 2 | Болт М8х21 |
| 32 | | | + | 21100-1001249-00 | | 1 | Ограничитель нижний |
| 33 | | | + | 21100-1001230-00 | | 1 | Кронштейн левой опоры двигателя |
| 34 | | | + | 21100-1001255-00(*) | | 1 | Шпилька |
| 35 | | | + | 21120-1001348-00 | | 1 | Шайба опорная |
| 36 | | | + | 21120-1001376-00 | (16,125,135, 136,142,143) | 1 | Болт М10х1,25х25 |
| 37 | | | + | 21120-1001364-00 | (16,125,135, 136,142,143) | 2 | Втулка установочная |

| | | | | | | | |
|--------------------------------------|--|--|--|--|--|--|--|
| (*) - входят в комплект 2110-1001240 | | | | | | | |
| 2110-1001209-10 (!) 2110-1001157 | | | | | | | |

Подвеска двигателя

A011

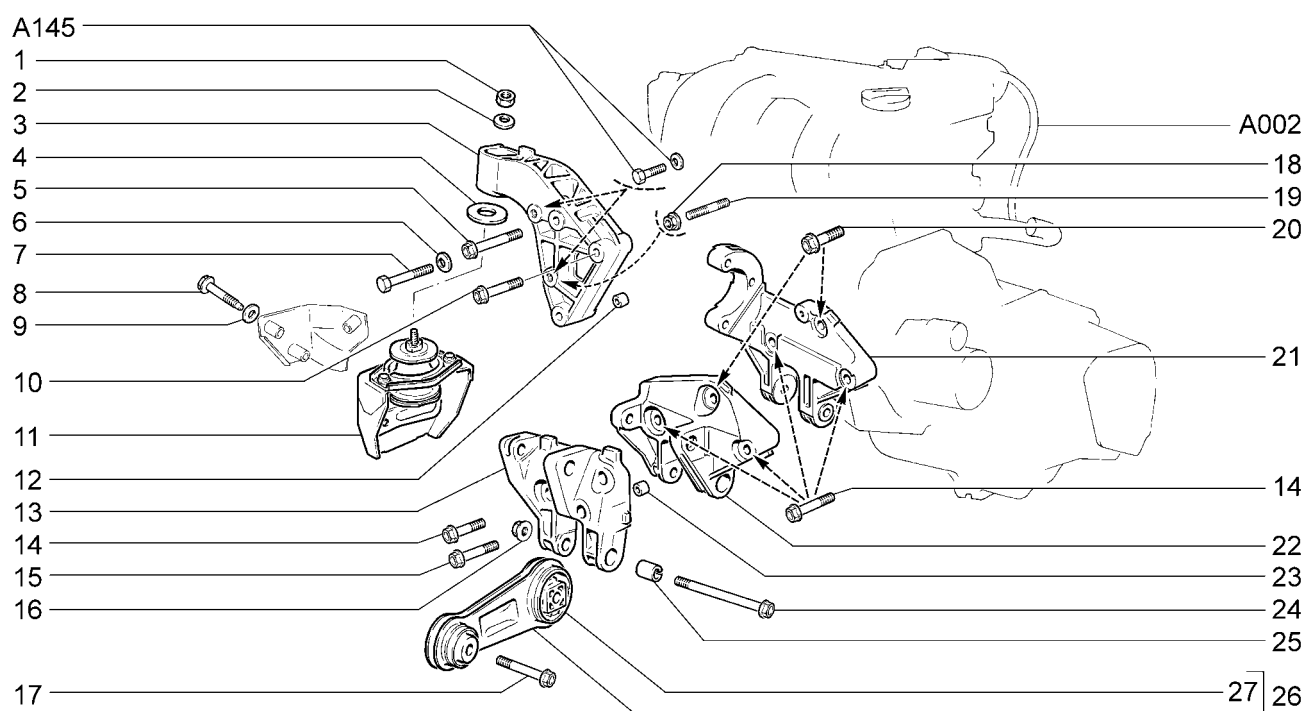

| 21103 | 21104-01 | 21104-03 | 21104-52 | 21113 | 21114-01 | 21114-51 | 2112 | 21124-01 | 21124-51 |
|--------|-----------------------|-------------------|------------|----------------------|--------------------------------|----------|----------------------------------|----------|----------|
| 21104 | 21104-02 | 21104-51 | 21104-53 | 21114 | 21114-02 | 21114-52 | 21124 | 21124-02 | 21124-52 |
| № поз. | № извещ. об изменении | Дата выпуска изв. | Вкл. в з/ч | Номер детали | Применяемость | Кол. | Наименование | | |
| 1 | | | + | 00001-0021647-11 | | 1 | Гайка М10х1,25 | | |
| 2 | | | + | 00001-0011983-73 | | 1 | Шайба 10 пружинная коническая | | |
| 3 | | | | 21100-1001157-00 (!) | | 1 | Кронштейн правой опоры двигателя | | |
| 3 | | | + | 21100-1001157-10 | | 1 | Кронштейн правой опоры двигателя | | |
| 4 | | | | 21100-1001209-10 (!) | | 1 | Втулка дистанционная | | |
| 5 | | | + | 21100-1001159-00 | | 1 | Болт М8х76 | | |
| 6 | | | + | 00001-0011981-73 | (14,16,31,125,135,136,142,143) | 2 | Шайба 8 пружинная коническая | | |
| 7 | | | + | 21100-1701250-00 | (14,16,31,125,135,136,142,143) | 2 | Болт М8х85 | | |
| 8 | | | + | 21100-1001224-00 | | 3 | Болт М10х1,25х70 | | |
| 9 | 08129 | → 11.05 | + | 21210-1001029-00 | | 3 | Шайба | | |
| 9 | 8129 | 11.05 → | + | 00001-0026468-01 | | 3 | Шайба 10 | | |
| 10 | | | + | 21100-1001161-00 | | 2 | Болт М8х66 | | |
| 11 | | | + | 21100-1001195-00 | | 1 | Кронштейн с подушкой | | |
| 12 | | | + | 21010-1003017-00 | | 2 | Втулка установочная | | |
| 13 | | | + | 21120-1001362-00 | | 1 | Кронштейн нижний | | |
| 14 | | | + | 21120-1001371-00 | | 2 | Болт М10х1,25х55 | | |
| 15 | | | + | 21120-1001368-00 | | 1 | Болт М10х1,25х40 | | |

Подвеска двигателя

A011

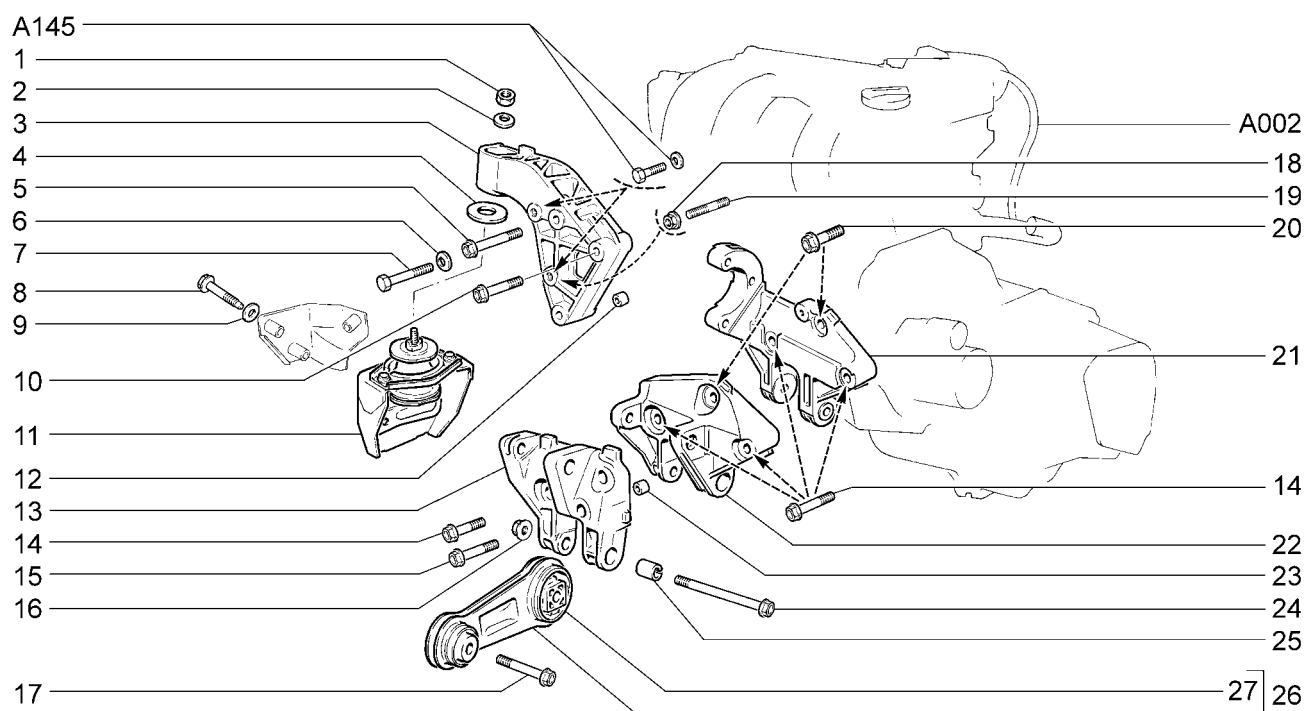

| 21103 | 21104-01 | 21104-03 | 21104-52 | 21113 | 21114-01 | 21114-51 | 2112 | 21124-01 | 21124-51 |
|----------------------------------|-----------------------------|-------------------------|------------------|----------------------|--|----------|---------------------|----------|----------|
| 21104 | 21104-02 | 21104-51 | 21104-53 | 21114 | 21114-02 | 21114-52 | 21124 | 21124-02 | 21124-52 |
| № поз. | № извещ. об изменении | Дата выпуска изв. | Вкл. в з/ч | Номер детали | Применя- емость | Кол. | Наименование | | |
| 16 | | | + | 21100-1001257-00 | | 1 | Гайка М10х1,25 | | |
| 17 | | | + | 21120-1001384-00 | | 1 | Болт М10х1,25х50 | | |
| 18 | | | + | 21100-3701686-00 | | 1 | Гайка М8 | | |
| 19 | | | + | 21010-1001101-00 | | 1 | Шпилька М8х15 | | |
| 20 | | | + | 21120-1001376-00 | (14,16,31, 125,135,136, 142,143) | 1 | Болт М10х1,25х25 | | |
| 21 | | | + | 21120-1001362-30 | (16,31,125, 135,136,142, 143) | 1 | Кронштейн нижний | | |
| 22 | | | + | 21120-1001362-20 | (14) | 1 | Кронштейн нижний | | |
| 23 | | | + | 21120-1001364-00 | | 2 | Втулка установочная | | |
| 24 | | | + | 21120-1001373-00 | | 1 | Болт М10х1,25х105 | | |
| 25 | | | + | 21120-1001366-00 | | 1 | Втулка | | |
| 26 | | | + | 21120-1001300-00 | | 1 | Штанга | | |
| 27 | | | + | 21120-1001310-00 (~) | | 1 | Подушка штанги | | |
| 27 | | | + | 21120-1001310-01 (~) | | 1 | Подушка штанги | | |
| | | | | | | | | | |
| 2110-1001209-10 (!) 2110-1001157 | | | | | | | | | |

Подвеска двигателя

A012

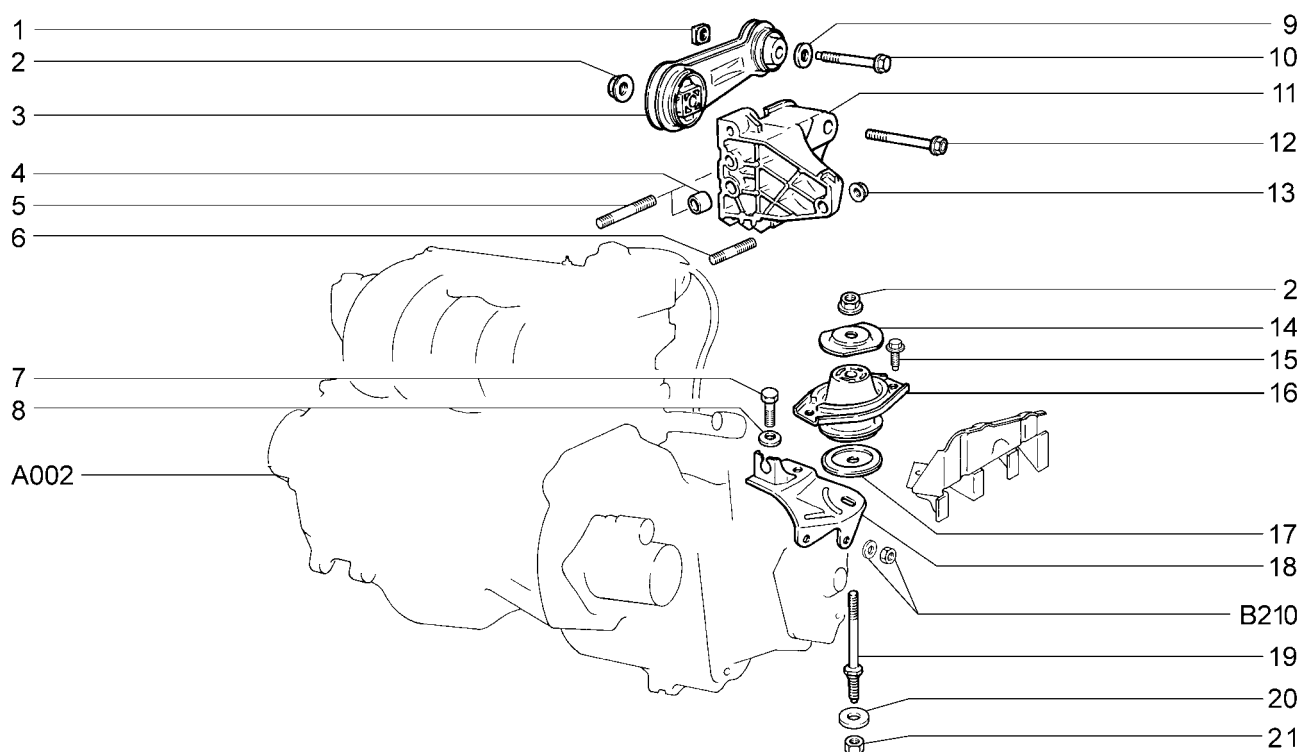

| 21103 | 21104-01 | 21104-03 | 21104-52 | 21113 | 21114-01 | 21114-51 | 2112 | 21124-01 | 21124-51 |
|--------|-----------------------|-------------------|------------|---------------------|---------------|----------|---------------------------------|----------|----------|
| 21104 | 21104-02 | 21104-51 | 21104-53 | 21114 | 21114-02 | 21114-52 | 21124 | 21124-02 | 21124-52 |
| № поз. | № извещ. об изменении | Дата выпуска изв. | Вкл. в з/ч | Номер детали | Применяемость | Кол. | Наименование | | |
| 1 | | | + | 21120-1001346-00 | | 1 | Гайка закладная | | |
| 2 | | | + | 21100-1001257-00 | | 3 | Гайка М10х1,25 | | |
| 3 | | | + | 21120-1001300-00 | | 1 | Штанга | | |
| 4 | | | + | 21120-1001364-00 | | 2 | Втулка установочная | | |
| 5 | | | + | 00001-0035443-31 | | 2 | Шпилька М8х65 | | |
| 6 | | | + | 00001-0035438-31 | | 1 | Шпилька М8х40 | | |
| 7 | | | + | 00001-0013069-21 | | 1 | Болт М10х1,25х30 | | |
| 8 | | | + | 00001-0011983-73 | | 1 | Шайба 10 пружинная коническая | | |
| 9 | 08129 | → 11.05 | + | 21210-1001029-00 | | 1 | Шайба | | |
| 9 | 8129 | 11.05 → | + | 00001-0026468-01 | | 1 | Шайба 10 | | |
| 10 | | | + | 21120-1001351-00 | | 1 | Болт М10х1,25х66 | | |
| 11 | | | + | 21120-1001292-00 | | 1 | Кронштейн верхний | | |
| 12 | | | + | 21120-1001326-00 | | 1 | Болт М10х1,25х118 | | |
| 13 | | | + | 21100-3701686-00 | | 3 | Гайка | | |
| 14 | | | + | 21100-1001251-00 | | 1 | Ограничитель верхний | | |
| 15 | | | + | 21100-1001259-00 | | 2 | Болт М8х21 | | |
| 16 | | | + | 21100-1001242-00(-) | | 1 | Подушка левой опоры двигателя | | |
| 16 | | | + | 21100-1001242-01(-) | | 1 | Подушка левой опоры двигателя | | |
| 17 | | | + | 21100-1001249-00 | | 1 | Ограничитель нижний | | |
| 18 | | | + | 21100-1001230-00 | | 1 | Кронштейн левой опоры двигателя | | |
| 19 | | | + | 21100-1001255-00 | | 1 | Шпилька | | |
| 20 | | | + | 21120-1001348-00 | | 1 | Шайба опорная | | |
| 21 | | | + | 00001-0025745-11 | | 1 | Гайка М10х1,25 самоконтрящаяся | | |

Подушка правой опоры

A013

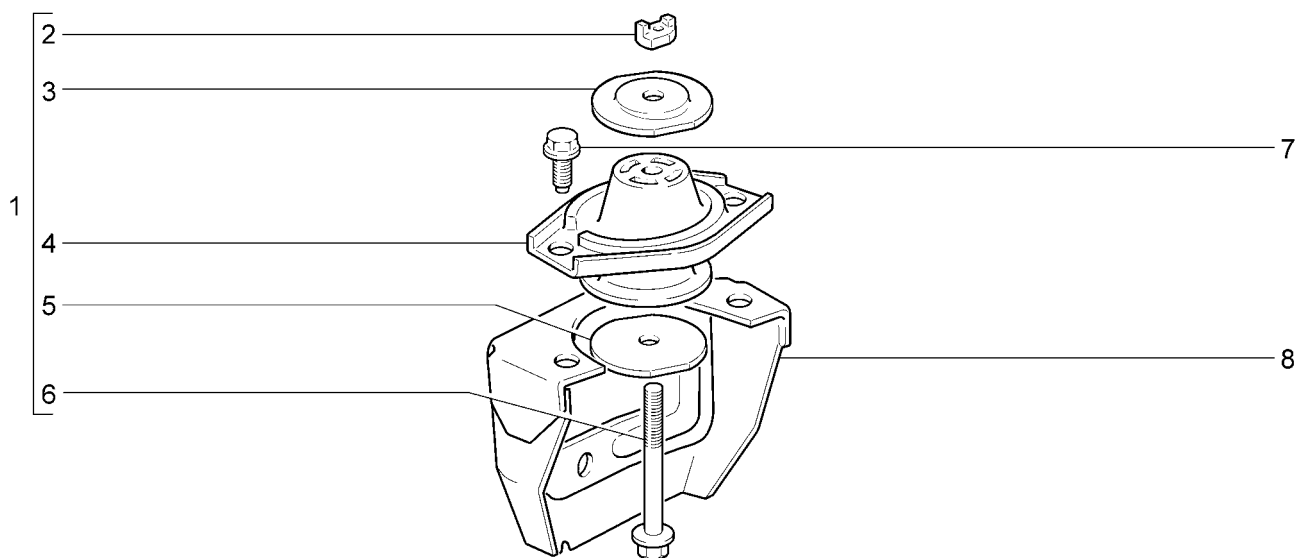

| | | | | | | | | | |
|----------|----------|----------|----------|----------|----------|----------|----------|----------|----------|
| 2110 | 21101-51 | 21104 | 21104-51 | 21112 | 21112-52 | 21114-02 | 21121 | 21121-52 | 21124-51 |
| 21101 | 21101-52 | 21104-01 | 21104-52 | 21112-01 | 21113 | 21114-51 | 21121-01 | 21124 | 21124-52 |
| 21101-01 | 21102 | 21104-02 | 21104-53 | 21112-02 | 21114 | 21114-52 | 21121-02 | 21124-01 | |
| 21101-02 | 21103 | 21104-03 | 2111 | 21112-51 | 21114-01 | 2112 | 21121-51 | 21124-02 | |

| № поз. | № извещ. об изменении | Дата выпуска изв. | Вкл. в з/ч | Номер детали | Применяемость | Кол. | Наименование |
|--------|-----------------------|-------------------|------------|---------------------|---------------|------|-------------------------------|
| 1 | | | + | 21100-1001204-00 | | 1 | Подушка с ограничителем |
| 2 | | | | 21100-1001237-00 | | 1 | Гайка М10х1,25 |
| 3 | | | | 21100-1001253-10 | | 1 | Ограничитель верхний |
| 4 | | | + | 21100-1001242-00(~) | | 1 | Подушка левой опоры двигателя |
| 4 | | | + | 21100-1001242-01(~) | | 1 | Подушка левой опоры двигателя |
| 5 | | | | 21100-1001248-00 | | 1 | Ограничитель нижний |
| 6 | | | + | 21100-1001214-00 | | 1 | Болт М10х1,25х115 |
| 7 | | | + | 21100-1001259-00 | | 2 | Болт М8х21 |
| 8 | | | + | 21100-1001210-00 | | 1 | Кронштейн правой опоры |

Блок цилиндров и головка блока

A100

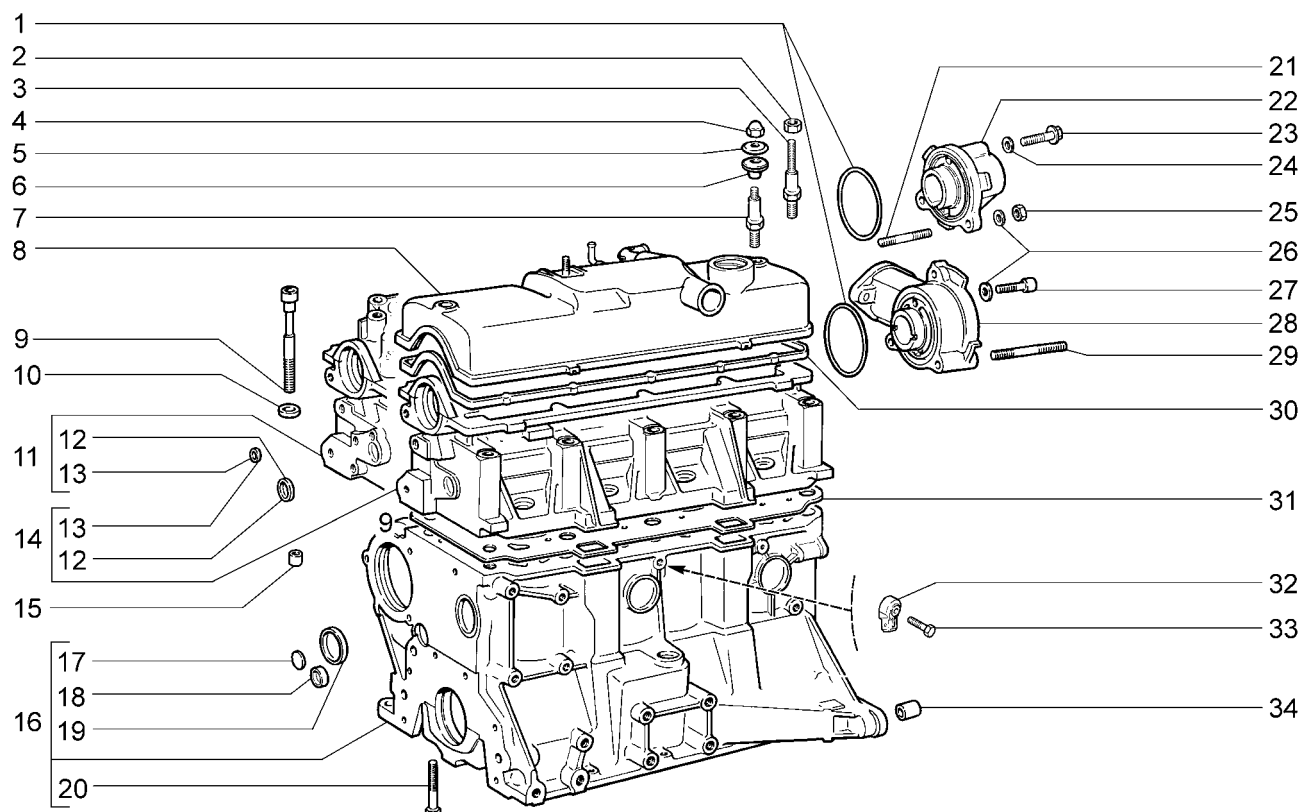

| 2110 (01) 21101-01(03) 21101-51(03) 21102(02) 21112 (03) 21112-02(03) 21112-52(03) 21121-01(03) 21121-51(03) 21121-52(03) 21101(03) 21101-02(03) 21101-52(03) 2111 (02) 21112-01(03) 21112-51(03) 21121 (03) 21121-02(03) | | | | | | | | |
|--|-----------------------|-------------------|------------|----------------------|-------------------------------|------|--------------------------|--|
| № поз. | № извещ. об изменении | Дата выпуска изв. | Вкл. в з/ч | Номер детали | Применяемость | Кол. | Наименование | |
| 1 | 02674 | → 05.04 | | 21080-1003284-00 | | 1 | Кольцо уплотнительное | |
| 1 | 2674 | 05.04 → | + | 21080-1003284-10 | | 1 | Кольцо уплотнительное | |
| 2 | | | + | 00001-0058962-11 | (03) | 2 | Гайка М6 | |
| 3 | | | + | 21114-1003274-00 | (03) | 2 | Шпилька | |
| 4 | | | + | 21080-1003298-00 | (01)(02) | 2 | Гайка | |
| 5 | | | + | 21080-1003278-01 | | 2 | Шайба | |
| 6 | | | + | 21080-1003277-01 (-) | | 2 | Втулка | |
| 6 | | | + | 21080-1003277-02 (-) | | 2 | Втулка | |
| 7 | | | + | 21080-1003274-00 | (01)(02) | 2 | Шпилька | |
| 8 | 07770 | → 10.05 | + | 21080-1003260-00 | (01) | 1 | Крышка головки цилиндров | |
| 8 | 7770 | 10.05 → | + | 21080-1003260-10 | (01) | 1 | Крышка головки цилиндров | |
| 8 | 07770 | → 10.05 | + | 21110-1003260-00 | (02) | 1 | Крышка головки цилиндров | |
| 8 | 7770 | 10.05 → | + | 21110-1003260-10 | (02) | 1 | Крышка головки цилиндров | |
| 8 | | | + | 21114-1003260-00 | (03) | 1 | Крышка головки цилиндров | |
| 9 | | | + | 21080-1003271-00 | | 10 | Болт | |
| 10 | | | + | 21080-1003265-00 | | 10 | Шайба | |
| 11 | | | + | 21114-1003011-40 | (16,31,125, 135,136, 142,143) | 1 | Головка блока цилиндров | |
| 12 | | | + | 00001-0043291-01 | | 1 | Заглушка 30 чашечная | |
| 13 | | | + | 00001-0043282-01 | | 2 | Заглушка 10 чашечная | |
| 14 | | | + | 11180-1003011-00 | (03) | 1 | Головка блока цилиндров | |
| 14 | | | + | 21083-1003011-00 | (01)(02) | 1 | Головка блока цилиндров | |
| 15 | | | + | 21010-1002042-00 | | 2 | Втулка установочная | |
| 16 | | | + | 11183-1002011-10 | (03) | 1 | Блок цилиндров | |
| 16 | | | + | 21083-1002011-00 (-) | (01)(02) | 1 | Блок цилиндров | |
| 16 | | | + | 21100-1002011-00 (-) | (01)(02) | 1 | Блок цилиндров | |
| 17 | | | + | 00001-0001586-01 | | 1 | Заглушка 16 | |
| 18 | | | + | 21083-1002046-00 | | 2 | Заглушка | |
| 19 | | | + | 00001-0043292-01 | | 6 | Заглушка 36 чашечная | |
| 20 | | | + | 00001-0042343-30 | | 10 | Болт М10х1,25х65 | |
| 21 | | | + | 00001-0035412-21 | (02)(03) | 2 | Шпилька М6х22 | |
| 22 | | | + | 21110-1003288-00 | (02) | 1 | Заглушка | |

Блок цилиндров и головка блока

A100

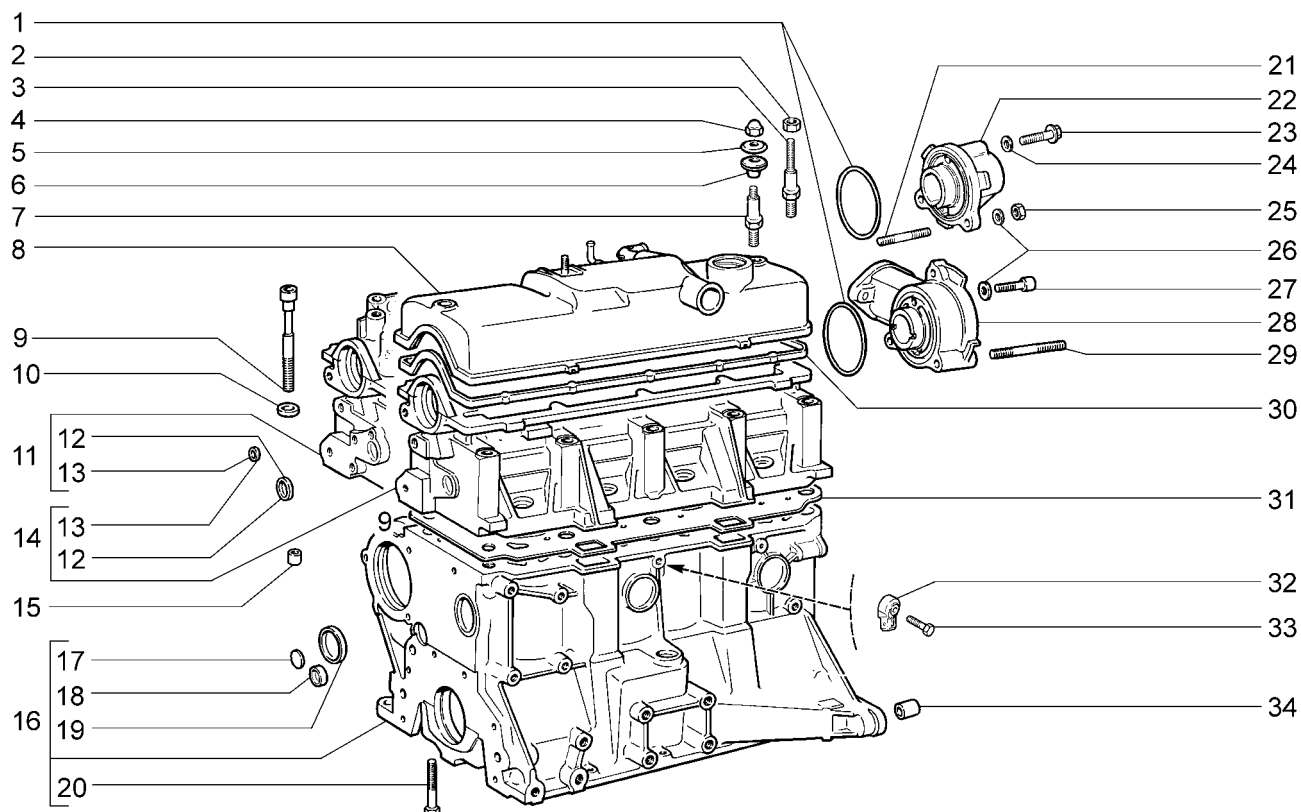

| | | | | | | | | | |
|-----------|--------------|--------------|-----------|--------------|--------------|--------------|--------------|--------------|--------------|
| 2110 (01) | 21101-01(03) | 21101-51(03) | 21102(02) | 21112 (03) | 21112-02(03) | 21112-52(03) | 21121-01(03) | 21121-51(03) | 21121-52(03) |
| 21101(03) | 21101-02(03) | 21101-52(03) | 2111 (02) | 21112-01(03) | 21112-51(03) | 21121 (03) | 21121-02(03) | | |

| № поз. | № извещ. об изменении | Дата выпуска изв. | Вкл. в з/ч | Номер детали | Применяемость | Кол. | Наименование |
|--------|-----------------------|-------------------|------------|----------------------|---------------|------|------------------------------------|
| 22 | | | + | 21110-1003288-10 (~) | (02-E-3)(03) | 1 | Заглушка |
| 22 | | | + | 21110-1003288-14 (~) | (02-E-3)(03) | 1 | Заглушка |
| 23 | | | + | 21110-1003286-00 | (02)(03) | 1 | Болт М6х40 |
| 24 | | | + | 21110-1003284-00 | (02)(03) | 1 | Кольцо уплотнительное |
| 25 | | | + | 00001-0007259-11 | (02)(03) | 2 | Гайка М6 низкая |
| 26 | | | + | 00001-0011977-73 | | 2 | Шайба 6 пружинная коническая |
| 27 | | | + | 21080-1003286-00 | (01) | 1 | Винт |
| 28 | | | + | 21080-1003282-00 | (01) | 1 | Корпус вспомогательных агрегатов |
| 29 | | | + | 21080-3706122-00 | (01) | 2 | Шпилька |
| 30 | | | + | 21080-1003270-10(~) | | 1 | Прокладка крышки головки цилиндров |
| 30 | | | + | 21080-1003270-11(~) | | 1 | Прокладка крышки головки цилиндров |
| 31 | | | + | 21083-1003020-10(~) | | 1 | Прокладка головки |
| 31 | 02958 | → 02.07 | | 21083-1003020-11(~) | | 1 | Прокладка головки |
| 31 | | | + | 21083-1003020-12(~) | | 1 | Прокладка головки |
| 32 | | | + | 21120-3855020-01(~) | | 1 | Датчик детонации |
| 32 | | | + | 21120-3855020-02(~) | | 1 | Датчик детонации |
| 32 | | | + | 21120-3855020-03(~) | | 1 | Датчик детонации |
| 33 | | | + | 00001-0060436-21 | | 1 | Болт М8х25 |
| 34 | | | + | 21010-1002040-00 | | 2 | Втулка установочная |

Блок цилиндров и головка блока

A101

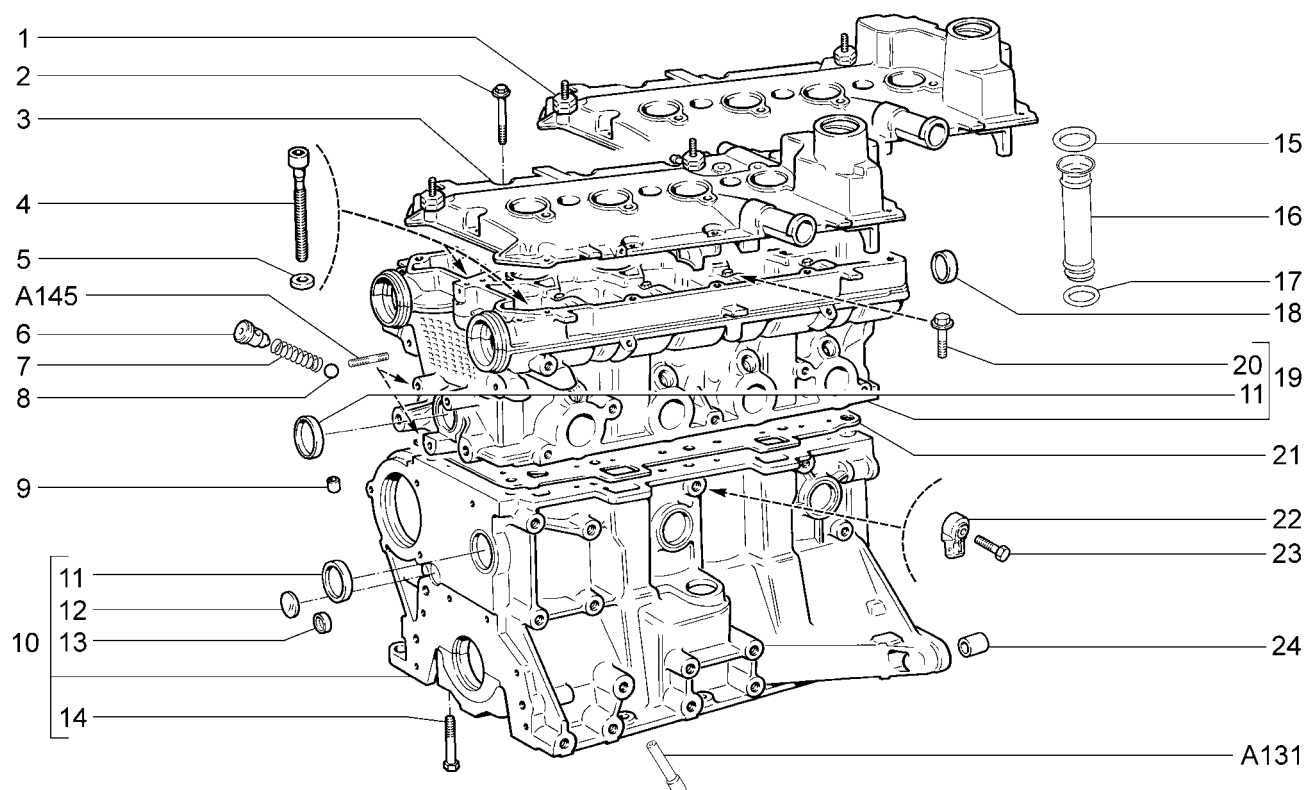

| 21103(01) 21104 | 21104-01 21104-02 | 21104-03 21104-51 | 21104-52 21104-53 | 21113(01) 21114 | 21114-01 21114-02 | 21114-51 21114-52 | 2112 (01) 21124 | 21124-01 21124-02 | 21124-51 21124-52 |
|--------------------|-----------------------------|-------------------------|----------------------|----------------------|----------------------|----------------------|--------------------------|----------------------|----------------------|
| № поз. | № извещ. об изменении | Дата выпуска изв. | Вкл. в з/ч | Номер детали | Применя- емость | Кол. | Наименование | | |
| 1 | | | + | 21120-1003260-30(~) | | 1 | Крышка головки цилиндров | | |
| 1 | | | + | 21124-1003260-00(~) | | 1 | Крышка головки цилиндров | | |
| 2 | | | + | 21120-1003326-00 | | 15 | Болт М6х53 | | |
| 3 | | | + | 21120-1003260-00 | (01) | 1 | Крышка головки цилиндров | | |
| 4 | | | + | 21120-1003271-00 | | 10 | Болт М10х1,25х98 | | |
| 5 | | | + | 21120-1003265-00 | | 10 | Шайба | | |
| 6 | | | + | 21120-1003346-00 | | 1 | Втулка направляющая | | |
| 7 | | | + | 21120-1003348-00 | | 1 | Пружина | | |
| 8 | | | + | 21120-1003349-00 | | 1 | Шарик | | |
| 9 | | | + | 21010-1002042-00 | | 2 | Втулка установочная | | |
| 10 | | | + | 11193-1002011-00 | | 1 | Блок цилиндров | | |
| 10 | | | + | 21120-1002011-00 | (01) | 1 | Блок цилиндров | | |
| 11 | | | + | 00001-0043292-01 | | 7 | Заглушка 36 чашечная | | |
| 12 | | | + | 00001-0001586-01 | | 1 | Заглушка 16 | | |
| 13 | | | + | 21083-1002046-00 | | 2 | Заглушка | | |
| 14 | | | + | 00001-0042343-30 | | 10 | Болт М10х1,25х65 | | |
| 15 | 06134 | 05.02 | + | 21120-1003076-00(~) | (01) | 4 | Кольцо уплотнительное | | |
| 15 | 06134 | 05.02 | + | 21120-1003076-01 (~) | (01) | 4 | Кольцо уплотнительное | | |
| 15 | 06134 | 05.02 | + | 21120-1003076-03 (~) | (01) | 4 | Кольцо уплотнительное | | |
| 16 | 06134 | 05.02 | + | 21120-1003074-00 | (01) | 4 | Труба направляющая | | |
| 17 | 06134 | 05.02 | + | 21120-1003078-00 (~) | (01) | 4 | Кольцо уплотнительное | | |
| 17 | 06134 | 05.02 | + | 21120-1003078-01 (~) | (01) | 4 | Кольцо уплотнительное | | |
| 17 | 06134 | 05.02 | + | 21120-1003078-03 (~) | (01) | 4 | Кольцо уплотнительное | | |
| 18 | | | + | 21120-1003290-00 | | 2 | Заглушка | | |

Блок цилиндров и головка блока

A101

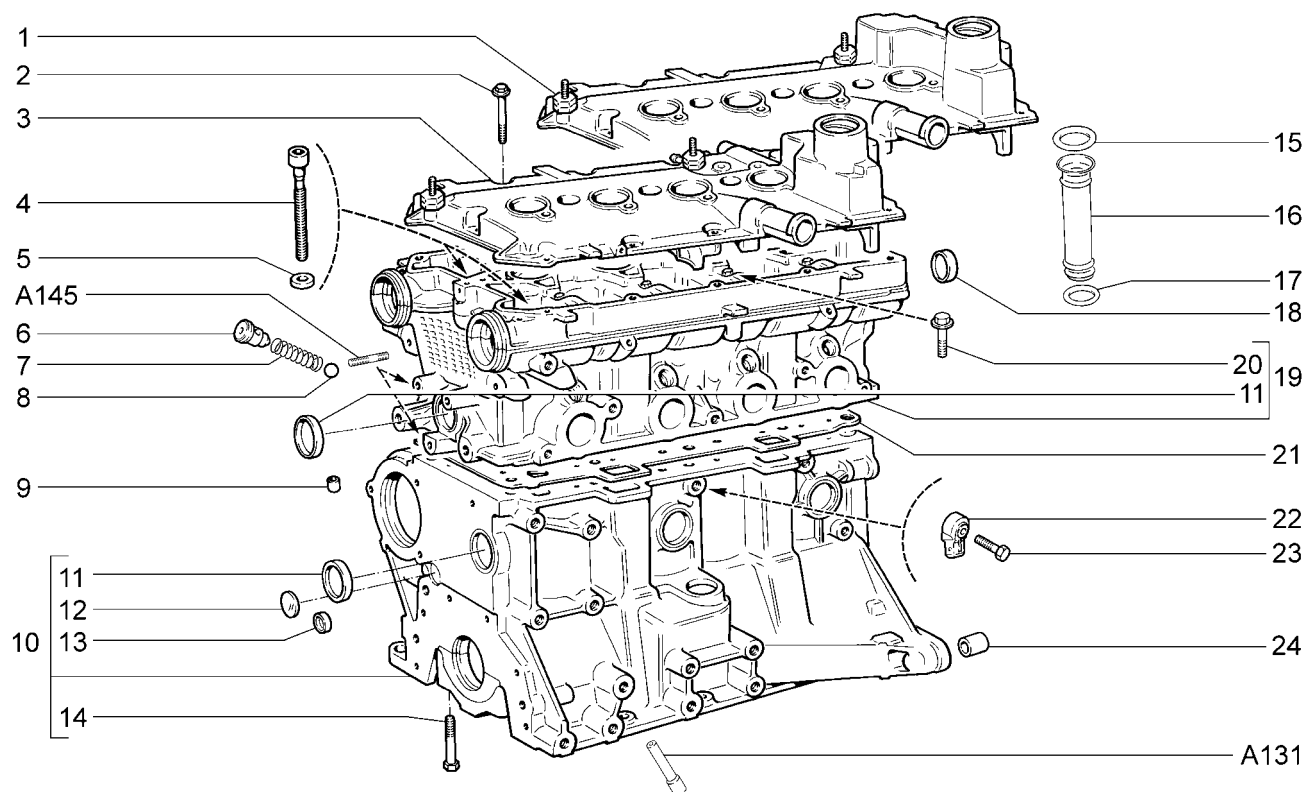

| 21103(01) | 21104-01 | 21104-03 | 21104-52 | 21113(01) | 21114-01 | 21114-51 | 2112 (01) | 21124-01 | 21124-51 |
|-----------|-----------------------|-------------------|------------|----------------------|---------------|----------|-----------------------------|----------|----------|
| 21104 | 21104-02 | 21104-51 | 21104-53 | 21114 | 21114-02 | 21114-52 | 21124 | 21124-02 | 21124-52 |
| № поз. | № извещ. об изменении | Дата выпуска изв. | Вкл. в з/ч | Номер детали | Применяемость | Кол. | Наименование | | |
| 19 | 04146 | 06.07 | | 21120-1003011-00 | | 1 | Головка цилиндров | | |
| 19 | 4146 | 06.07 | + | 21126-1003011-00 | | 1 | Головка цилиндров | | |
| 20 | | | + | 21120-1006086-00 | | 20 | Болт М6х36 | | |
| 21 | | | + | 21120-1003020-00 (~) | | 1 | Прокладка головки цилиндров | | |
| 21 | | | + | 21120-1003020-01 (~) | | 1 | Прокладка головки цилиндров | | |
| 21 | | | + | 21120-1003020-11 (~) | | 1 | Прокладка головки цилиндров | | |
| 22 | | | + | 21120-3855020-01 (~) | | 1 | Датчик детонации | | |
| 22 | | | + | 21120-3855020-02 (~) | | 1 | Датчик детонации | | |
| 22 | | | + | 21120-3855020-03 (~) | | 1 | Датчик детонации | | |
| 23 | | | + | 00001-0060436-21 | | 1 | Болт М8х25 | | |
| 24 | | | + | 21010-1002040-00 | | 2 | Втулка установочная | | |

Картер масляный

A110

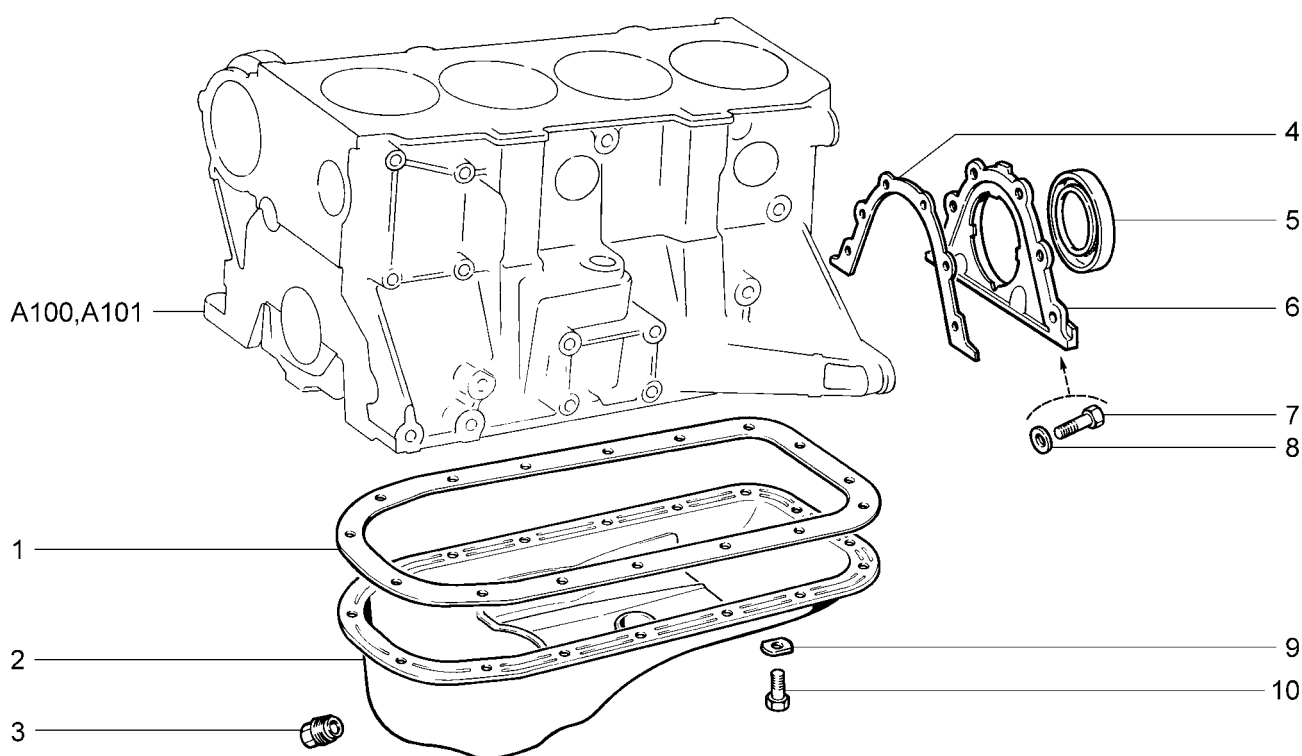

| | | | | | | | | | |
|----------|----------|----------|----------|----------|----------|----------|----------|----------|----------|
| 21101 | 21101-52 | 21104-01 | 21104-52 | 21112-01 | 21113 | 21114-51 | 21121-01 | 21124 | 21124-52 |
| 21101-01 | 21102 | 21104-02 | 21104-53 | 21112-02 | 21114 | 21114-52 | 21121-02 | 21124-01 | |
| 21101-02 | 21103 | 21104-03 | 2111 | 21112-51 | 21114-01 | 2112 | 21121-51 | 21124-02 | |
| 21101-51 | 21104 | 21104-51 | 21112 | 21112-52 | 21114-02 | 21121 | 21121-52 | 21124-51 | |

| № поз. | № извещ. об изменении | Дата выпуска изв. | Вкл. в з/ч | Номер детали | Применяемость | Кол. | Наименование |
|--------|-----------------------|-------------------|------------|---------------------|---------------|------|------------------------------|
| 1 | | | + | 21080-1009070-00 | | 1 | Прокладка |
| 2 | | | + | 21100-1009010-00 | | 1 | Картер масляный |
| 3 | | | + | 21080-1009156-00 | | 1 | Пробка 22х1,5 сливная |
| 4 | | | + | 21080-1005155-10(~) | | 1 | Прокладка держателя |
| 4 | | | + | 21080-1005155-12(~) | | 1 | Прокладка держателя |
| 5 | | | + | 21080-1005160-00(~) | | 1 | Сальник коленчатого вала |
| 5 | | | + | 21080-1005160-01(~) | | 1 | Сальник коленчатого вала |
| 5 | | | + | 21080-1005160-03(~) | | 1 | Сальник коленчатого вала |
| 6 | | | + | 21080-1005153-00 | | 1 | Держатель заднего сальника |
| 7 | | | + | 00001-0009024-21 | | 6 | Болт М6х20 |
| 8 | | | + | 00001-0011977-73 | | 6 | Шайба 6 пружинная коническая |
| 9 | | | + | 00001-0011974-73 | | 16 | Шайба 6 специальная |
| 10 | | | + | 00001-0009021-21 | | 16 | Болт М6х14 |

Вал коленчатый и маховик

A120

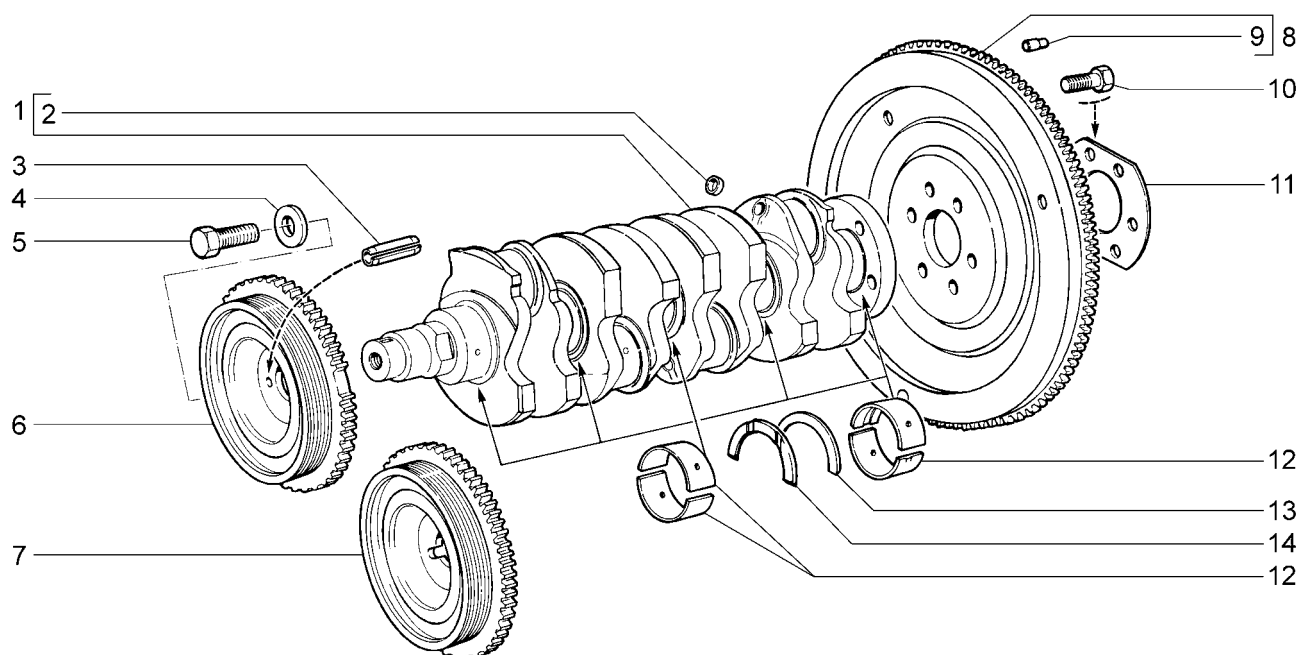

| | | | | | | | | | | | | | |
|--------------|-------|--------------|--------------|------|--------------|--------------|--------------|--------------|--------------|--------------|--------------|--------------|--------------|
| 2110 | (01) | 21101-51(02) | 21104 | (04) | 21104-51(04) | 21112 | (02) | 21112-52(02) | 21114-02(04) | 21121 | (02) | 21121-52(02) | 21124-51(04) |
| 21101 | (02) | 21101-52(02) | 21104-01(04) | | 21104-52(04) | 21112-01(02) | 21113 | (03) | 21114-51(04) | 21121-01(02) | 21124 | (04) | 21124-52(04) |
| 21101-01(02) | 21102 | (01) | 21104-02(04) | | 21104-53(04) | 21112-02(02) | 21114 | (04) | 21114-52(04) | 21121-02(02) | 21124-01(04) | | |
| 21101-02(02) | 21103 | (03) | 21104-03(04) | 2111 | (01) | 21112-51(02) | 21114-01(04) | 2112 | (03) | 21121-51(02) | 21124-02(04) | | |

| № поз. | № извещ. об изменении | Дата выпуска изв. | Вкл. в з/ч | Номер детали | Применяемость | Кол. | Наименование |
|--------|-----------------------|-------------------|------------|---------------------|---------------|------|--|
| 1 | | | + | 11183-1005016-01(~) | (02)(04) | 1 | Вал коленчатый |
| 1 | | | + | 11183-1005016-03(~) | (02)(04) | 1 | Вал коленчатый |
| 1 | 4220 | 10.04 → | + | 21100-1005016-00(~) | (01)(03) | 1 | Вал коленчатый |
| 1 | 4220 | 10.04 → | + | 21100-1005016-01(~) | (01)(03) | 1 | Вал коленчатый |
| 1 | 04220 | → 10.04 | | 21120-1005016-00 | (01)(03) | 1 | Вал коленчатый |
| 2 | | | + | 00001-0043282-01 | | 4 | Заглушка 10 чашечная |
| 3 | | | + | 21080-1005031-00 | (01)(02) | 1 | Штифт |
| 4 | | | + | 21080-1005065-00(~) | | 1 | Шайба |
| 4 | | | + | 21100-1005065-00(~) | | 1 | Шайба |
| 5 | | | + | 00001-0055404-33(~) | | 1 | Болт М12х1,25х30 |
| 5 | | | + | 21100-1005076-00(~) | | 1 | Болт |
| 6 | | | + | 21100-1005058-00(~) | (01)(02) | 1 | Демпфер |
| 6 | | | + | 21100-1005058-03(~) | (01)(02) | 1 | Демпфер |
| 6 | | | + | 21100-1005058-04(~) | (01)(02) | 1 | Демпфер |
| 7 | | | + | 21120-1005058-00(~) | (03)(04) | 1 | Демпфер |
| 7 | | | + | 21120-1005058-03(~) | (03)(04) | 1 | Демпфер |
| 7 | | | + | 21120-1005058-04(~) | (03)(04) | 1 | Демпфер |
| 8 | | | + | 21100-1005115-00 | | 1 | Маховик |
| 9 | | | + | 21010-1005126-00 | | 3 | Штифт установочный |
| 10 | | | + | 21080-1005127-00 | | 6 | Болт М10х1,25х23,5 самоблокирующий |
| 11 | | | + | 21080-1005128-00 | | 1 | Шайба болтов |
| 12 | | | + | 21080-1000102-01 | | 1 | Комплект коренных вкладышей |
| 12 | 09298 | → 05.03 | | 21080-1000102-02 | | 1 | Комплект коренных вкладышей |
| 12 | | | + | 21080-1000102-11 | | 1 | Комплект коренных вкладышей - 0,25 мм. |
| 12 | | | + | 21080-1000102-12 | | 1 | Комплект коренных вкладышей - 0,5 мм. |
| 12 | | | + | 21080-1000102-13 | | 1 | Комплект коренных вкладышей - 0,75 мм. |

Вал коленчатый и маховик

A120

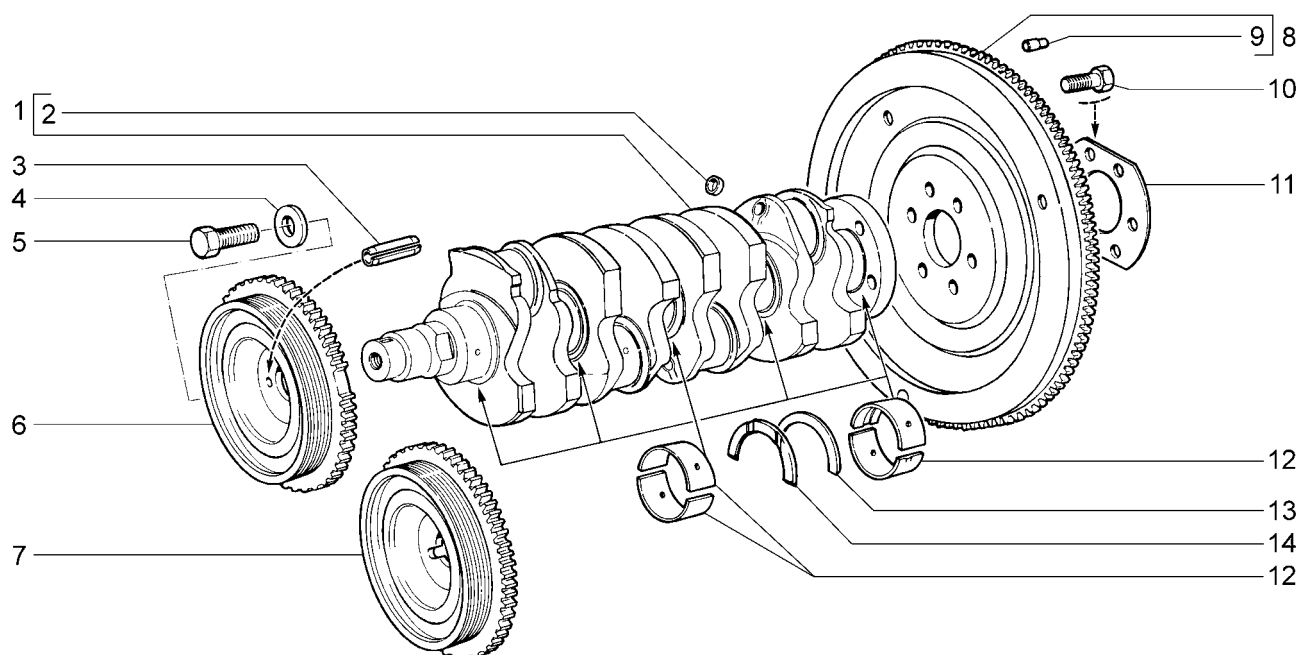

| | | | | | | | | | |
|--------------|--------------|--------------|--------------|--------------|--------------|--------------|--------------|--------------|--------------|
| 2110 (01) | 21101-51(02) | 21104 (04) | 21104-51(04) | 21112 (02) | 21112-52(02) | 21114-02(04) | 21121 (02) | 21121-52(02) | 21124-51(04) |
| 21101 (02) | 21101-52(02) | 21104-01(04) | 21104-52(04) | 21112-01(02) | 21113 (03) | 21114-51(04) | 21121-01(02) | 21124 (04) | 21124-52(04) |
| 21101-01(02) | 21102 (01) | 21104-02(04) | 21104-53(04) | 21112-02(02) | 21114 (04) | 21114-52(04) | 21121-02(02) | 21124-01(04) | |
| 21101-02(02) | 21103 (03) | 21104-03(04) | 2111 (01) | 21112-51(02) | 21114-01(04) | 2112 (03) | 21121-51(02) | 21124-02(04) | |

| № поз. | № извещ. об изменении | Дата выпуска изв. | Вкл. в з/ч | Номер детали | Применяемость | Кол. | Наименование |
|--------|-----------------------|-------------------|------------|---------------------|---------------|------|--|
| 12 | | | | 21080-1000102-14 | | 1 | Комплект коренных вкладышей - 1,00 мм. |
| 12 | 09298 | → 05.03 | | 21080-1000102-21 | | 1 | Комплект коренных вкладышей - 0,25 мм. |
| 12 | 09298 | → 05.03 | | 21080-1000102-22 | | 1 | Комплект коренных вкладышей - 0,50 мм. |
| 12 | 09298 | → 05.03 | | 21080-1000102-23 | | 1 | Комплект коренных вкладышей - 0,75 мм. |
| 12 | 09298 | → 05.03 | | 21080-1000102-24 | | 1 | Комплект коренных вкладышей - 1,00 мм. |
| 13 | | | + | 21060-1005183-00 | | 1 | Полукольцо |
| 13 | | | + | 21060-1005183-20 | | 1 | Полукольцо +0,127мм |
| 14 | | | + | 21010-1005183-00(-) | | 1 | Полукольцо |
| 14 | | | + | 21010-1005183-01(-) | | 1 | Полукольцо |
| 14 | | | + | 21010-1005183-20 | | 1 | Полукольцо +0,127мм |

Шатуны и поршни

A130

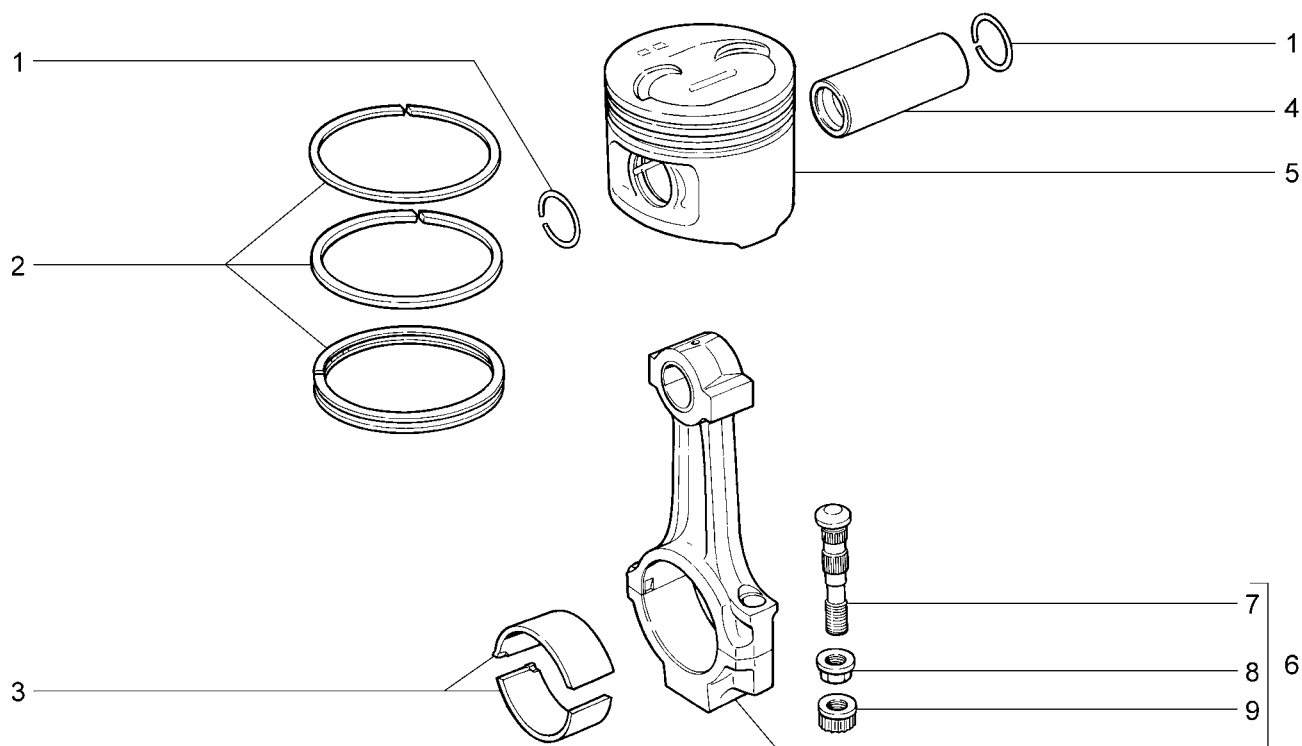

| 2110 | 21101-01 | 21101-51 | 21102 | 21112 | 21112-02 | 21112-52 | 21121-01 | 21121-51 | 21121-52 |
|--------|-----------------------|-------------------|------------|--------------------|---------------|----------|--|----------|----------|
| 21101 | 21101-02 | 21101-52 | 2111 | 21112-01 | 21112-51 | 21121 | 21121-02 | | |
| № поз. | № извещ. об изменении | Дата выпуска изв. | Вкл. в з/ч | Номер детали | Применяемость | Кол. | Наименование | | |
| 1 | | | + | 21213-1004022-00 | | 8 | Кольцо стопорное | | |
| 2 | | | + | 21083-1000100-00 | | 1 | Комплект колец | | |
| 2 | | | + | 21083-1000100-31 | | 1 | Комплект колец +0,4 мм. | | |
| 2 | | | + | 21083-1000100-32 | | 1 | Комплект колец +0,8 мм. | | |
| 2 | | | + | 21083-1004029-00 | | 1 | Комплект колец | | |
| 3 | | | + | 21010-1000104-10 | | 1 | Комплект шатунных вкладышей | | |
| 3 | | | + | 21010-1000104-11 | | 1 | Комплект шатунных вкладышей -0,25 мм. | | |
| 3 | | | + | 21010-1000104-12 | | 1 | Комплект шатунных вкладышей -0,5 мм. | | |
| 3 | | | + | 21010-1000104-13 | | 1 | Комплект шатунных вкладышей -0,75 мм. | | |
| 3 | | | + | 21010-1000104-14 | | 1 | Комплект шатунных вкладышей -1,00 мм. | | |
| 3 | | | + | 21010-1000104-40 | | 1 | Комплект шатунных вкладышей | | |
| 3 | | | + | 21010-1000104-41 | | 1 | Комплект шатунных вкладышей -0,125 мм. | | |
| 3 | | | + | 21010-1000104-42 | | 1 | Комплект шатунных вкладышей -0,25 мм. | | |
| 3 | | | + | 21010-1000104-43 | | 1 | Комплект шатунных вкладышей -0,50 мм. | | |
| 3 | | | + | 21010-1000104-44 | | 1 | Комплект шатунных вкладышей -0,75 мм. | | |
| 3 | | | + | 21010-1000104-45 | | 1 | Комплект шатунных вкладышей -1,00 мм. | | |
| 4 | | | + | 21100-1004020-00*) | | 4 | Палец поршневой, класс 1 | | |
| 4 | | | + | 21100-1004020-01*) | | 4 | Палец поршневой, класс 2 | | |
| 4 | | | + | 21100-1004020-02*) | | 4 | Палец поршневой, класс 3 | | |
| 5 | | | + | 21100-1004015-00*) | | 4 | Поршень, класс А | | |
| 5 | | | + | 21100-1004015-02*) | | 4 | Поршень, класс С | | |
| 5 | | | + | 21100-1004015-04*) | | 4 | Поршень, класс Е | | |
| 5 | | | + | 21100-1004015-31*) | | 4 | Поршень ремонтный №1 | | |

Шатуны и поршни

A130

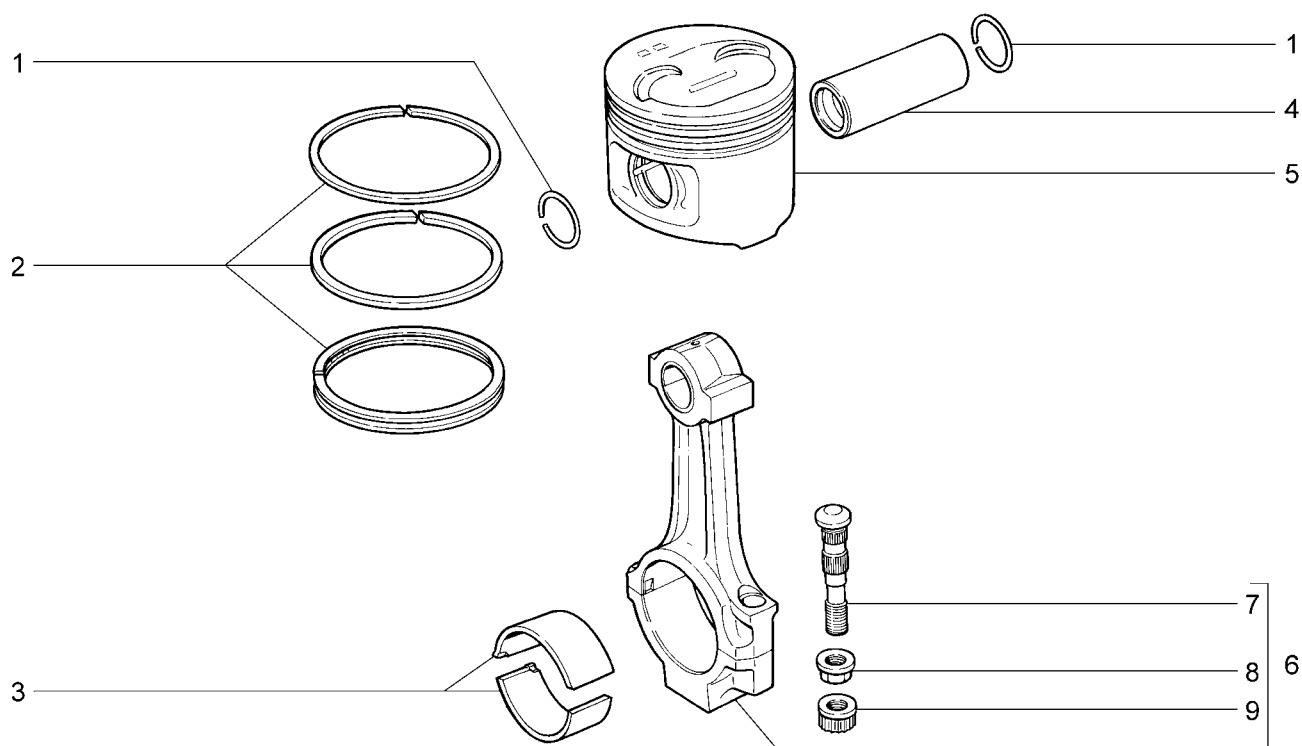

| 2110 | 21101-01 | 21101-51 | 21102 | 21112 | 21112-02 | 21112-52 | 21121-01 | 21121-51 | 21121-52 |
|-----------|-----------------------------|-------------------------|------------------|---------------------|--------------------|----------|----------------------|----------|----------|
| 21101 | 21101-02 | 21101-52 | 2111 | 21112-01 | 21112-51 | 21121 | 21121-02 | | |
| № поз. | № извещ. об изменении | Дата выпуска изв. | Вкл. в з/ч | Номер детали | Применя- емость | Кол. | Наименование | | |
| 5 | | | + | 21100-1004015-32*) | | 4 | Поршень ремонтный №2 | | |
| 6 | | | + | 21100-1004045-00*) | | 4 | Шатун, класс 1 | | |
| 6 | | | + | 21100-1004045-01*) | | 4 | Шатун, класс 2 | | |
| 6 | | | + | 21100-1004045-02*) | | 4 | Шатун, класс 3 | | |
| 7 | | | + | 21100-1004062-00(~) | | 8 | Болт | | |
| 7 | | | + | 21213-1004062-00(~) | | 8 | Болт | | |
| 8 | 04645-ПИ | → 08.02 | + | 21213-1004067-00 | | 8 | Гайка | | |
| 9 | 4645-ПИ | 08.02→ | + | 21100-1004067-00 | | 8 | Гайка | | |

Шатуны и поршни

A131

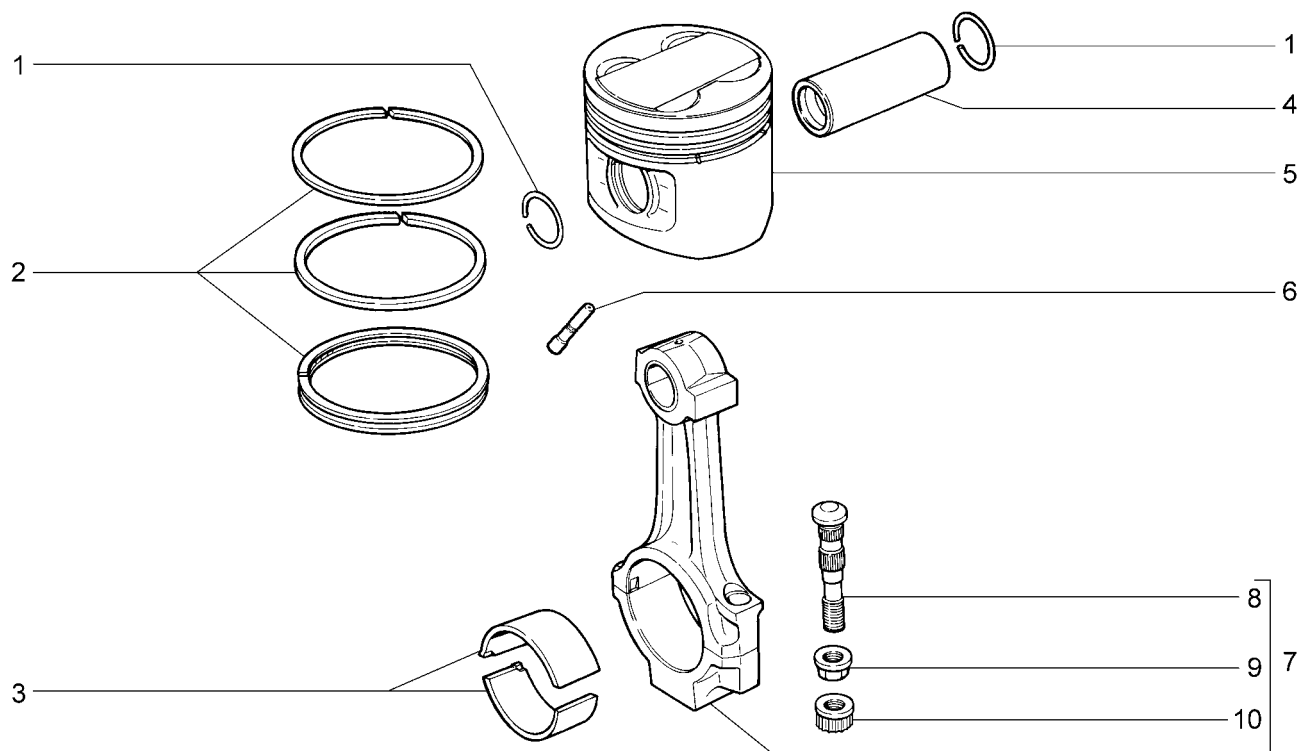

| 21103(01) 21104 | 21104-01 21104-02 | 21104-03 21113 | 21114 (01) 21114-01 | 21114-02 | 2112(01) | 21124 | 21124-01 | 21124-02 |
|--------------------|-----------------------------|-------------------------|------------------------|--------------------|--------------------|-------|---|----------|
| № поз. | № извещ. об изменении | Дата выпуска изв. | Вкл. в з/ч | Номер детали | Применя- емость | Кол. | Наименование | |
| 1 | | | + | 21213-1004022-00 | | 8 | Кольцо стопорное | |
| 2 | | | + | 21083-1000100-00 | | 1 | Комплект колец | |
| 2 | | | + | 21083-1000100-31 | | 1 | Комплект колец +0,4 мм. | |
| 2 | | | + | 21083-1000100-32 | | 1 | Комплект колец +0,8 мм. | |
| 2 | | | + | 21083-1004029-00 | | 1 | Комплект колец | |
| 3 | | | + | 21010-1000104-10 | | 1 | Комплект шатунных вкладышей | |
| 3 | | | + | 21010-1000104-11 | | 1 | Комплект шатунных вкладышей -0,25 мм. | |
| 3 | | | + | 21010-1000104-12 | | 1 | Комплект шатунных вкладышей -0,5 мм. | |
| 3 | | | + | 21010-1000104-13 | | 1 | Комплект шатунных вкладышей -0,75 мм. | |
| 3 | | | + | 21010-1000104-14 | | 1 | Комплект шатунных вкладышей -1,00 мм. | |
| 3 | | | + | 21010-1000104-40 | | 1 | Комплект шатунных вкладышей | |
| 3 | | | + | 21010-1000104-41 | | 1 | Комплект шатунных вкладышей -0,125 мм. | |
| 3 | | | + | 21010-1000104-42 | | 1 | Комплект шатунных вкладышей -0,25 мм. | |
| 3 | | | + | 21010-1000104-43 | | 1 | Комплект шатунных вкладышей -0,50 мм. | |
| 3 | | | + | 21010-1000104-44 | | 1 | Комплект шатунных вкладышей -0,75 мм. | |
| 3 | | | + | 21010-1000104-45 | | 1 | Комплект шатунных вкладышей -1,00 мм. | |
| 4 | | | + | 21100-1004020-00*) | | 4 | Палец поршневой, класс 1 | |
| 4 | | | + | 21100-1004020-01*) | | 4 | Палец поршневой, класс 2 | |
| 4 | | | + | 21100-1004020-02*) | | 4 | Палец поршневой, класс 3 | |
| 5 | | | + | 21120-1004015-00*) | (01) | 4 | Поршень, класс А | |
| 5 | | | + | 21120-1004015-02*) | (01) | 4 | Поршень, класс С | |
| 5 | | | + | 21120-1004015-04*) | (01) | 4 | Поршень, класс Е | |
| 5 | | | + | 21120-1004015-31*) | (01) | 4 | Поршень ремонтный №1 | |

Шатуны и поршни

A131

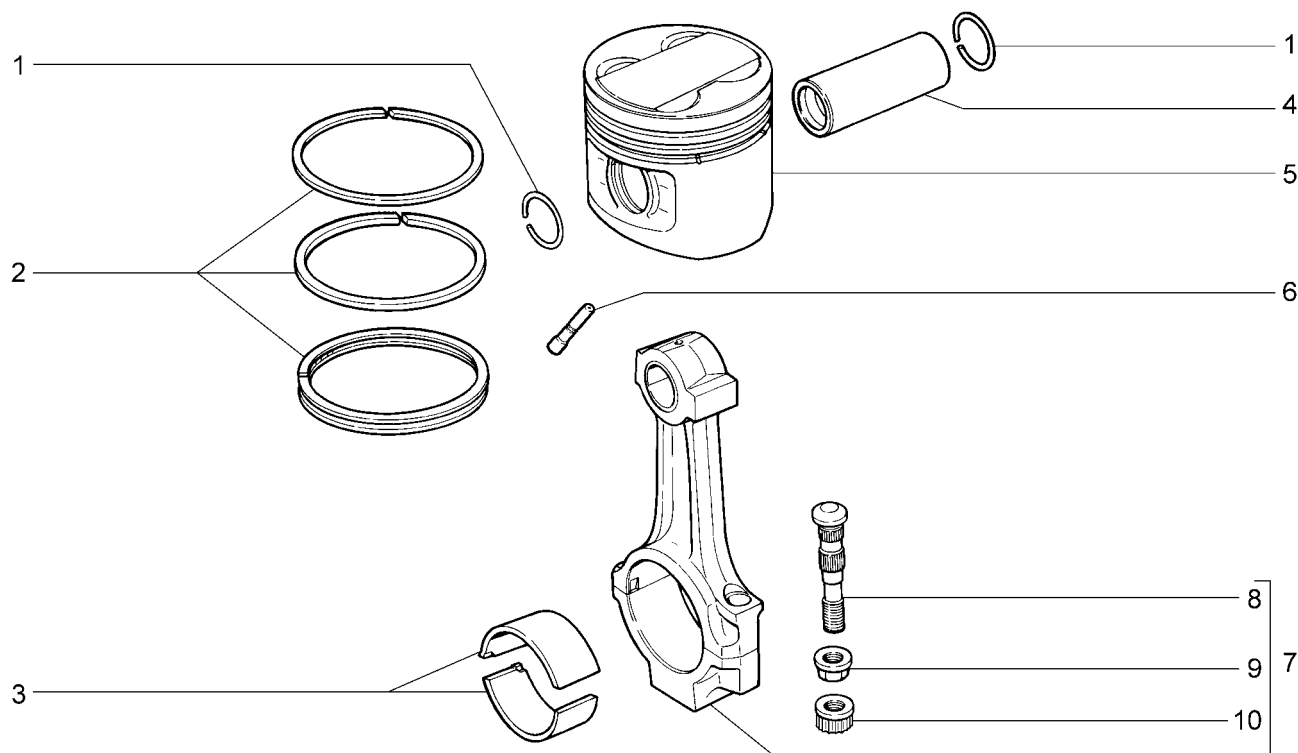

| 21103(01) 21104 | 21104-01 21104-02 | 21104-03 21113 | 21114 (01) 21114-01 | 21114-02 | 2112(01) | 21124 | 21124-01 | 21124-02 |
|--------------------|-----------------------------|-------------------------|---------------------------|---------------------|--------------------|-------|----------------------------|----------|
| № поз. | № извещ. об изменении | Дата выпуска изв. | Вкл. в з/ч | Номер детали | Применя- емость | Кол. | Наименование | |
| 5 | | | + | 21120-1004015-32*) | (01) | 4 | Поршень ремонтный №2 | |
| 5 | | | + | 21124-1004015-00*) | | 4 | Поршень, класс А | |
| 5 | | | + | 21124-1004015-02*) | | 4 | Поршень, класс С | |
| 5 | | | + | 21124-1004015-04*) | | 4 | Поршень, класс Е | |
| 5 | | | + | 21124-1004015-31*) | | 4 | Поршень ремонтный №1 | |
| 5 | | | + | 21124-1004015-32*) | | 4 | Поршень ремонтный №2 | |
| 6 | | | + | 21120-1004081-01(~) | | 4 | Форсунка охлаждения поршня | |
| 6 | | | + | 21120-1004081-02(~) | | 4 | Форсунка охлаждения поршня | |
| 7 | | | + | 21100-1004045-00*) | | 4 | Шатун, класс 1 | |
| 7 | | | + | 21100-1004045-01*) | | 4 | Шатун, класс 2 | |
| 7 | | | + | 21100-1004045-02*) | | 4 | Шатун, класс 3 | |
| 8 | | | + | 21100-1004062-00(~) | | 8 | Болт | |
| 8 | | | + | 21213-1004062-00(~) | | 8 | Болт | |
| 9 | 04645-ПИ | → 08.02 | + | 21213-1004067-00 | | 8 | Гайка | |
| 10 | 4645-ПИ | 08.02→ | + | 21100-1004067-00 | | 8 | Гайка | |

Привод распределительного вала

A140

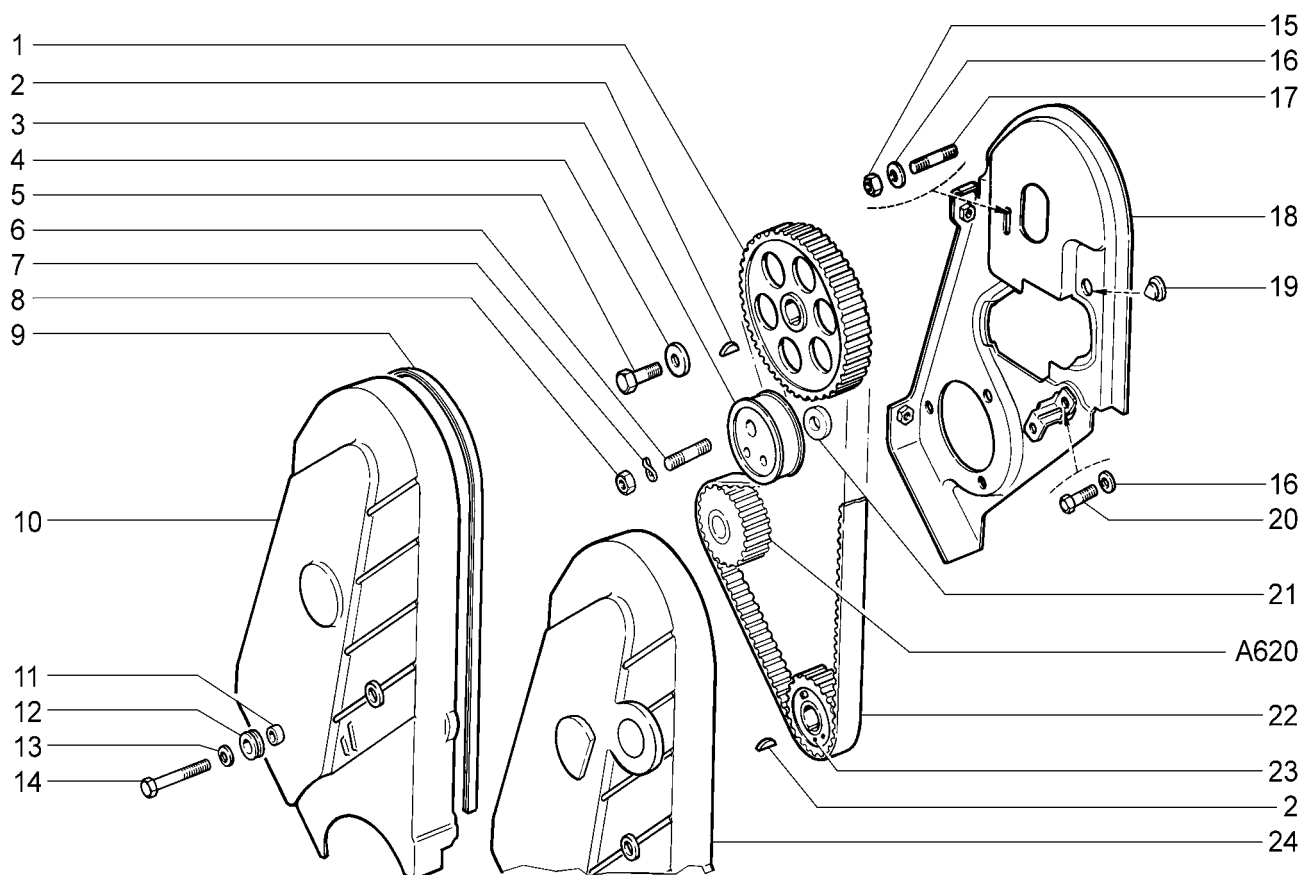

| | | | | | | | | | |
|-----------|--------------|--------------|-----------|--------------|--------------|--------------|--------------|--------------|--------------|
| 2110 (01) | 21101-01(02) | 21101-51(02) | 21102(01) | 21112 (02) | 21112-02(02) | 21112-52(02) | 21121-01(02) | 21121-51(02) | 21121-52(02) |
| 21101(02) | 21101-02(02) | 21101-52(02) | 2111 (01) | 21112-01(02) | 21112-51(02) | 21121 (02) | 21121-02(02) | | |

| № поз. | № извещ. об изменении | Дата выпуска изв. | Вкл. в з/ч | Номер детали | Применяемость | Кол. | Наименование |
|--------|-----------------------|-------------------|------------|----------------------|---------------|------|---------------------------------------|
| 1 | | | + | 11183-1006020-00 | (02) | 1 | Шкив распределительного вала |
| 1 | | | + | 21080-1006020-20 | (01) | 1 | Шкив распределительного вала |
| 2 | | | + | 21080-1005017-00 | | 2 | Шпонка 4x5 |
| 3 | | | + | 21080-1006120-00 (~) | | 1 | Ролик натяжной |
| 3 | | | + | 21080-1006120-01 (~) | | 1 | Ролик натяжной |
| 4 | | | + | 21080-1006021-00 | | 1 | Шайба |
| 5 | | | + | 21010-1005127-00 | | 1 | Болт самоконтрящийся |
| 6 | | | + | 21080-1006129-10 | | 1 | Шпилька крепления механизма натяжения |
| 7 | | | + | 00001-0026014-73 | | 1 | Шайба 10 волнистая |
| 8 | | | + | 00001-0021647-21 | | 1 | Гайка М10х1,25 |
| 9 | | | + | 21080-1006149-00 | | 1 | Уплотнитель |
| 10 | | | | 21080-1006146-00 | (01) | 1 | Крышка защитная передняя |
| 10 | | | + | 21080-1006146-10 | (02) | 1 | Крышка защитная передняя |
| 11 | | | + | 21080-1006162-00 | | 3 | Втулка |
| 12 | | | + | 21080-1006148-00 | | 3 | Втулка |
| 13 | | | + | 00001-0026406-01 | | 3 | Шайба 6 |
| 14 | | | + | 00001-0009024-21 | | 3 | Болт М6х20 |
| 15 | | | + | 00001-0058962-11 | | 1 | Гайка М6 |
| 16 | | | + | 00001-0011977-73 | | 2 | Шайба 6 пружинная коническая |
| 17 | | | + | 00001-0015003-21 | | 1 | Шпилька М6х18 |
| 18 | | | | 21080-1006151-00 | | 1 | Крышка защитная задняя |

Привод распределительного вала

A140

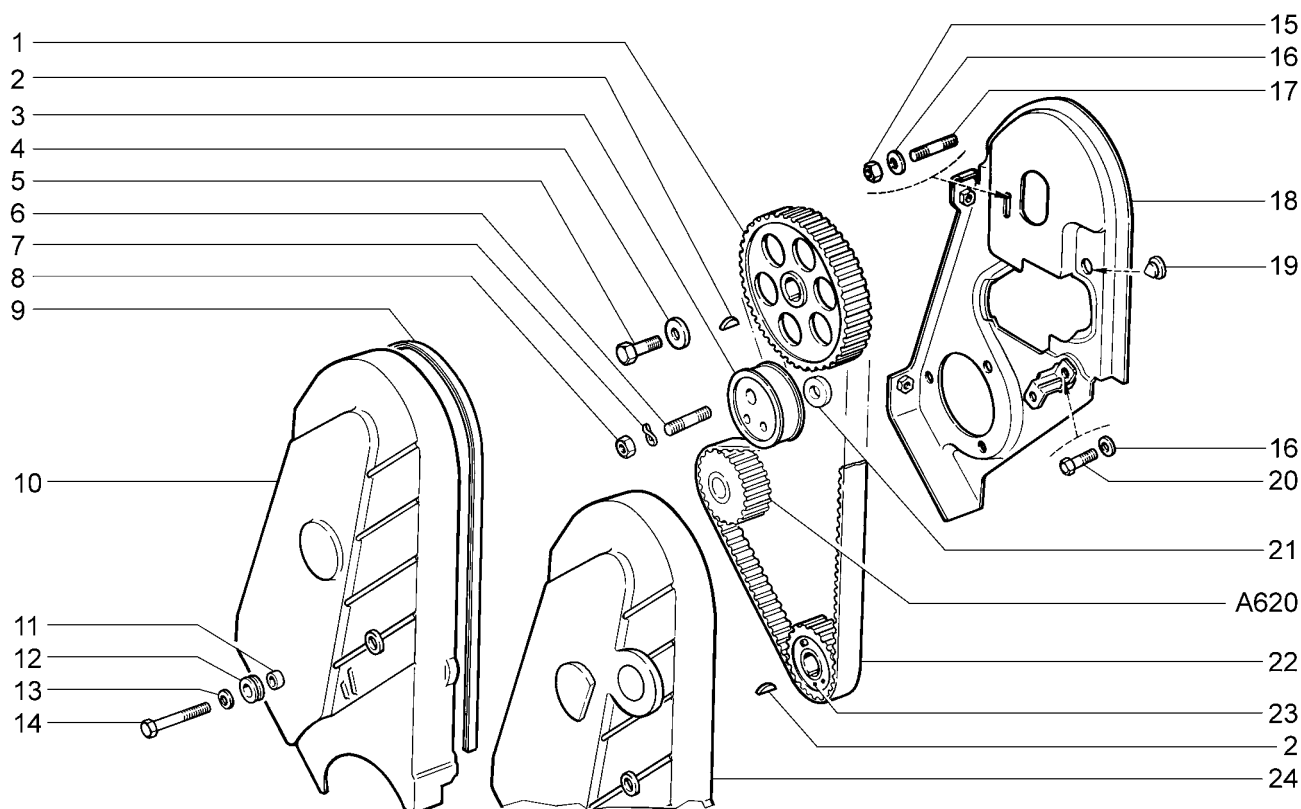

| | | | | | | | | | |
|-----------|--------------|--------------|-----------|--------------|--------------|--------------|--------------|--------------|--------------|
| 2110 (01) | 21101-01(02) | 21101-51(02) | 21102(01) | 21112 (02) | 21112-02(02) | 21112-52(02) | 21121-01(02) | 21121-51(02) | 21121-52(02) |
| 21101(02) | 21101-02(02) | 21101-52(02) | 2111 (01) | 21112-01(02) | 21112-51(02) | 21121 (02) | 21121-02(02) | | |

| № поз. | № извещ. об изменении | Дата выпуска изв. | Вкл. в з/ч | Номер детали | Применяемость | Кол. | Наименование |
|--------|-----------------------|-------------------|------------|----------------------|-------------------------------|------|--------------------------------|
| 18 | | | + | 21110-1006151-40 | (16,31,125, 135,136, 142,143) | 1 | Крышка защитная задняя |
| 19 | | | + | 21080-1006154-00 | | 1 | Упор |
| 20 | | | + | 00001-0009020-21 | | 1 | Болт М6х12 |
| 21 | | | + | 21080-1006130-10 | | 1 | Кольцо дистанционное |
| 22 | | | + | 21080-1006040-10 (~) | | 1 | Ремень |
| 22 | | | + | 21080-1006040-11 (~) | | 1 | Ремень |
| 23 | | | + | 21080-1005030-20 | | 1 | Шкив зубчатый коленчатого вала |
| 24 | | | + | 21110-1006146-40 | (16,31,125, 135,136, 142,143) | 1 | Крышка защитная передняя |

Привод распределительных валов

A141

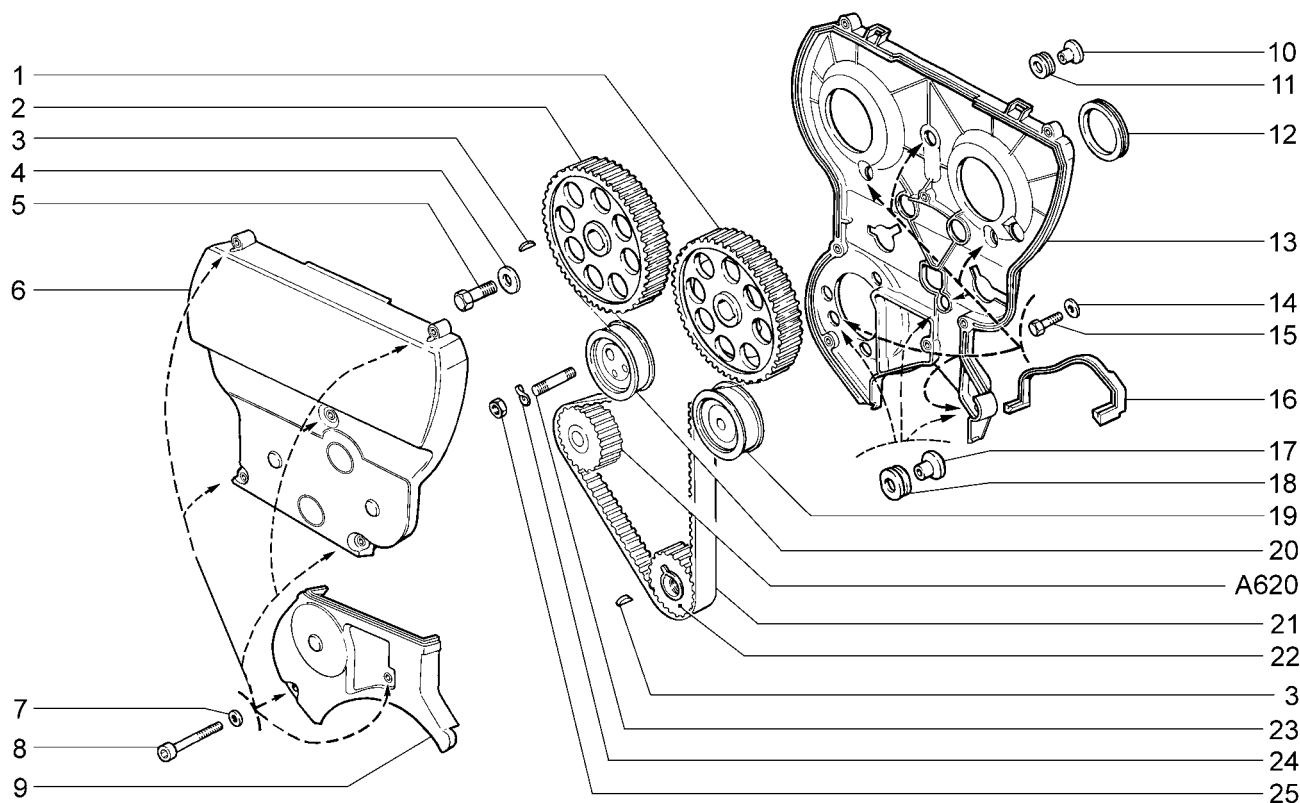

| 21104 21104-01 | 21104-02 21104-03 | 21104-51 21104-52 | 21104-53 21114 | 21114-01 21114-02 | 21114-51 21114-52 | 21124 21124-01 | 21124-02 | 21124-51 | 21124-52 |
|-------------------|-----------------------------|-------------------------|-------------------|----------------------|---------------------------------------|-------------------|--------------------------------------|----------|----------|
| № поз. | № извещ. об изменении | Дата выпуска изв. | Вкл. в з/ч | Номер детали | Применя- емость | Кол. | Наименование | | |
| 1 | | | + | 21124-1006019-00 | | 1 | Шкив распределительного вала в сборе | | |
| 2 | | | + | 21124-1006020-00 | | 1 | Шкив распределительного вала | | |
| 3 | | | + | 21080-1005017-00 | | 3 | Шпонка 4x5 | | |
| 4 | | | + | 21080-1006021-00 | | 2 | Шайба | | |
| 5 | | | + | 21120-1006058-00 | | 2 | Болт | | |
| 6 | | | + | 21124-1006226-00 | | 1 | Крышка передняя верхняя | | |
| 6 | | | + | 21124-1006226-40 | (14,16,31, 125,135, 136142,143) | 1 | Крышка передняя верхняя | | |
| 7 | | | + | 00001-0011977-73 | | 7 | Шайба 6 пружинная коническая | | |
| 8 | | | + | 21110-1144026-00 | | 7 | Болт | | |
| 9 | | | + | 21124-1006218-00 | | 1 | Крышка передняя нижняя | | |
| 10 | | | + | 21120-1006162-00 | | 3 | Втулка | | |
| 11 | | | + | 21120-1006148-00 | | 3 | Втулка | | |
| 12 | | | + | 21120-1006216-00 | | 2 | Кольцо уплотнительное | | |
| 13 | | | + | 21124-1006209-00 | | 1 | Крышка задняя | | |
| 14 | | | + | 00001-0026437-01 | | 6 | Шайба 6 | | |
| 15 | | | + | 00001-0009024-21 | | 6 | Болт М6х20 | | |
| 16 | | | + | 11183-1006322-00 | | 1 | Уплотнитель | | |
| 17 | | | + | 21124-1006162-00 | | 3 | Втулка | | |
| 18 | | | + | 21124-1006148-00 | | 3 | Втулка | | |
| 19 | | | + | 21120-1006135-00 (-) | | 1 | Ролик опорный | | |
| 19 | | | + | 21120-1006135-01 (-) | | 1 | Ролик опорный | | |
| 20 | | | + | 21120-1006120-00 (-) | | 1 | Ролик натяжной | | |
| 20 | | | + | 21120-1006120-01 (-) | | 1 | Ролик натяжной | | |
| 21 | | | + | 21120-1006040-02 (-) | | 1 | Ремень зубчатый | | |
| 21 | | | + | 21120-1006040-03 (-) | | 1 | Ремень зубчатый | | |
| 22 | | | + | 21100-1005030-00 | | 1 | Шкив зубчатый коленчатого вала | | |
| 23 | | | + | 00001-0035465-31 | | 2 | Шпилька М10х1,25х30 | | |
| 24 | | | + | 00001-0026014-73 | | 2 | Шайба 10 волнистая | | |
| 25 | | | + | 00001-0021647-21 | | 2 | Гайка М10х1,25 | | |

Привод распределительного вала 06913→07.05

A142

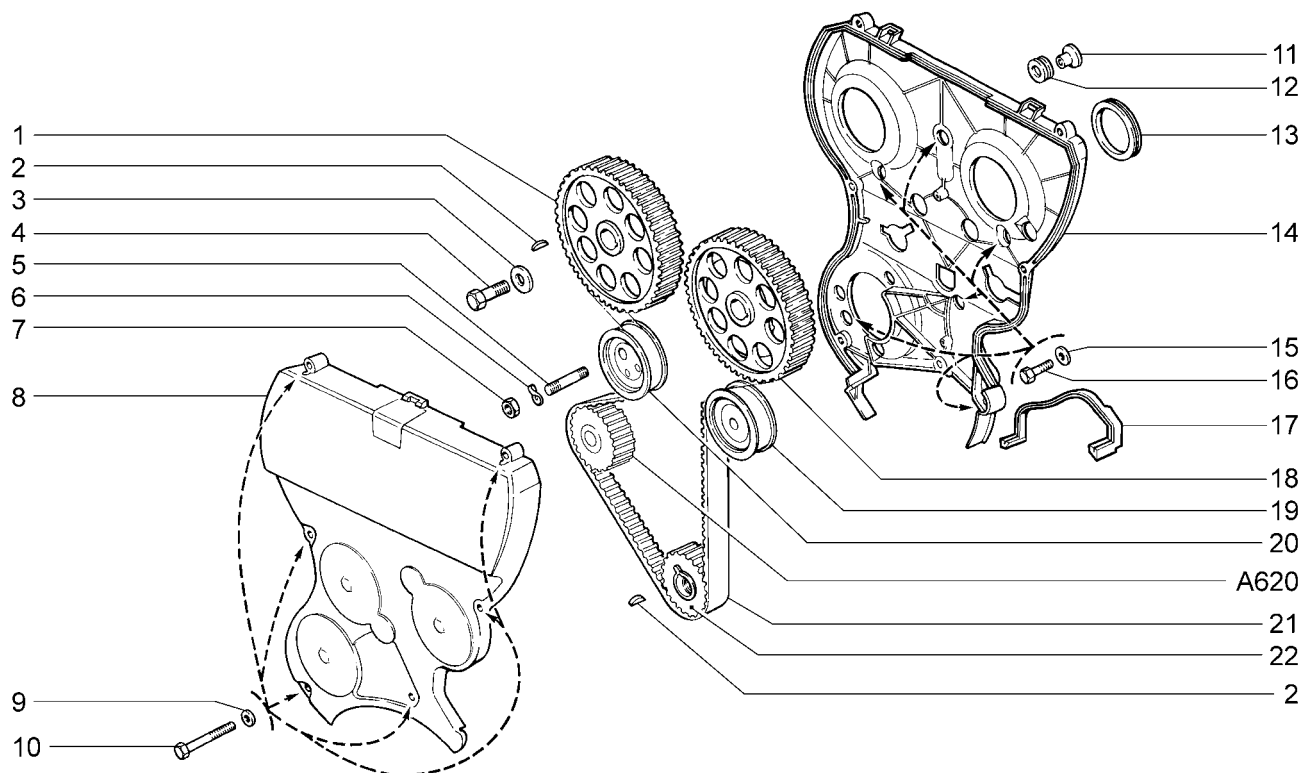

| 21103 | 21113 | 2112 | | | | | |
|--------|-----------------------|-------------------|------------|---------------------|---------------|------|--------------------------------------|
| № поз. | № извещ. об изменении | Дата выпуска изв. | Вкл. в з/ч | Номер детали | Применяемость | Кол. | Наименование |
| 1 | | | + | 21120-1006020-00 | | 1 | Шкив распределительного вала |
| 2 | | | + | 21080-1005017-00 | | 3 | Шпонка 4x5 |
| 3 | | | + | 21080-1006021-00 | | 2 | Шайба |
| 4 | | | + | 21120-1006058-00 | | 2 | Болт |
| 5 | | | + | 00001-0035465-31 | | 2 | Шпилька M10x1,25x30 |
| 6 | | | + | 00001-0026014-73 | | 2 | Шайба 10 волнистая |
| 7 | | | + | 00001-0021647-21 | | 2 | Гайка M10x1,25 |
| 8 | | | + | 21120-1006220-00 | | 1 | Крышка передняя |
| 9 | | | + | 00001-0011977-73 | | 6 | Шайба 6 пружинная коническая |
| 10 | 07945 | → 11.02 | + | 00001-0009028-21 | | 6 | Болт M6x30 |
| 10 | 7945 | 11.02 → | + | 00001-0009030-21 | | 6 | Болт M6x35 |
| 11 | | | + | 21120-1006162-00 | | 6 | Втулка |
| 12 | | | + | 21120-1006148-00 | | 6 | Втулка |
| 13 | | | + | 21120-1006216-00 | | 2 | Кольцо уплотнительное |
| 14 | | | + | 21120-1006209-00 | | 1 | Крышка задняя |
| 15 | | | + | 00001-0026437-01 | | 6 | Шайба 6 |
| 16 | | | + | 00001-0009024-21 | | 6 | Болт M6x20 |
| 17 | | | + | 11183-1006322-00 | | 1 | Уплотнитель |
| 18 | | | + | 21120-1006019-00 | | 1 | Шкив распределительного вала в сборе |
| 19 | | | + | 21120-1006135-00(~) | | 1 | Ролик опорный |
| 19 | | | + | 21120-1006135-01(~) | | 1 | Ролик опорный |
| 20 | | | + | 21120-1006120-00(~) | | 1 | Ролик натяжной |
| 20 | | | + | 21120-1006120-01(~) | | 1 | Ролик натяжной |
| 21 | | | + | 21120-1006040-02(~) | | 1 | Ремень зубчатый |
| 21 | | | + | 21120-1006040-03(~) | | 1 | Ремень зубчатый |
| 22 | | | + | 21100-1005030-00 | | 1 | Шкив зубчатый коленчатого вала |

Привод вспомогательных агрегатов (14, 16, 125, 135, 136, 142, 143)

A145

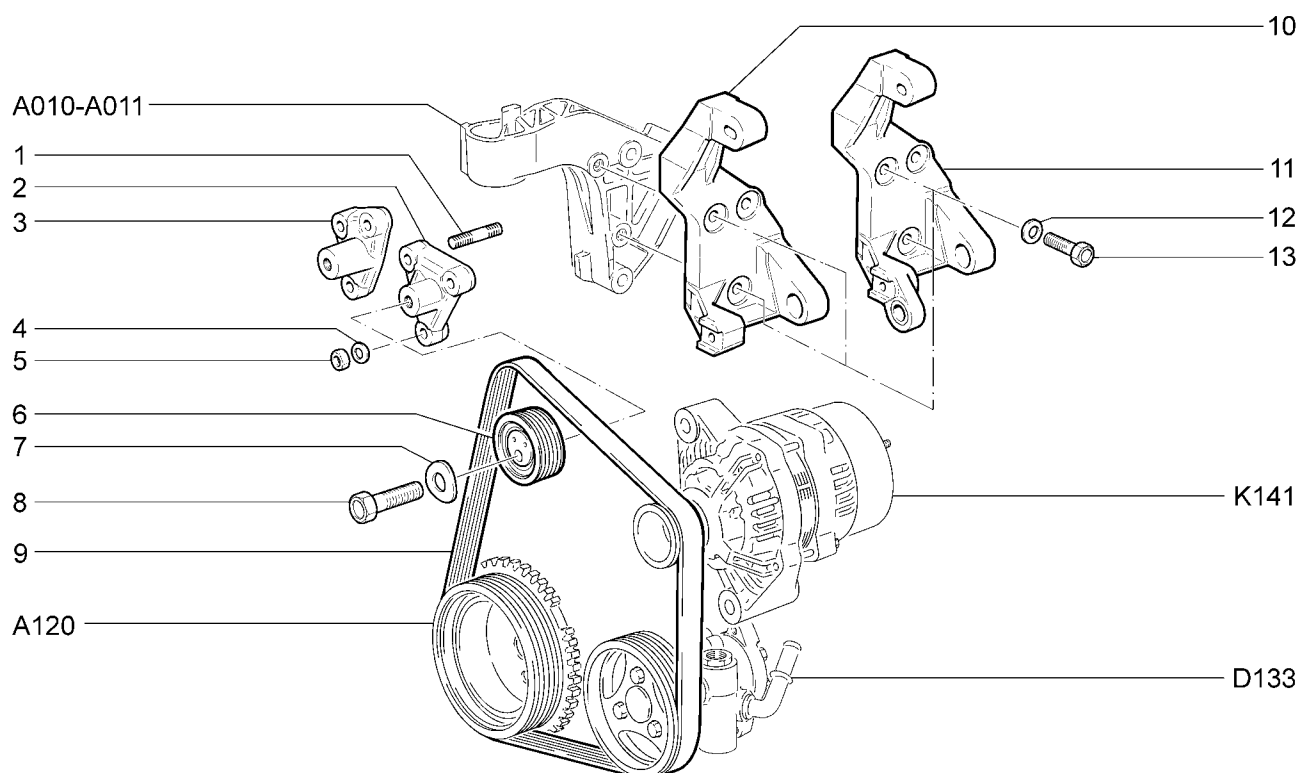

21101-01(01) 21101-52(01) 21104-51(02) 21112-02(01) 21114-01(02) 21114-51(02) 21121-01(01) 21121-51(01) 21124-01(02) 21124-51(02)
 21101-02(01) 21104-01(02) 21104-52(02) 21112-51(01) 21114-02(02) 21114-52(02) 21121-02(01) 21121-52(01) 21124-02(02) 21124-52(02)
 21101-51(01) 21104-02(02) 21112-01(01) 21112-52(01)

| № поз. | № извещ. об изменении | Дата выпуска изв. | Вкл. в з/ч | Номер детали | Применяемость | Кол. | Наименование |
|--------|-----------------------|-------------------|------------|---------------------|-------------------------------|------|------------------------------|
| 1 | | | + | 00001-0035435-21 | | 3 | Шпилька М8х25 |
| 2 | | | + | 21120-8114054-00 | (02) | 1 | Кронштейн натяжителя |
| 3 | | | + | 21110-8114054-00 | (01) | 1 | Кронштейн натяжителя |
| 4 | | | + | 00001-0005196-01 | | 3 | Шайба 8 |
| 5 | | | + | 00001-0061008-11 | | 3 | Гайка М8 |
| 6 | | | + | 21100-1041056-00(-) | | 1 | Ролик натяжной |
| 6 | | | + | 21100-1041056-01(-) | | 1 | Ролик натяжной |
| 7 | | | + | 00001-0026014-73 | | 1 | Шайба 10 волнистая |
| 8 | | | + | 00001-0013070-21 | | 1 | Болт М10х1,25х40 |
| 9 | | | + | 21100-1041020-00(-) | | 1 | Ремень |
| 9 | | | + | 21100-1041020-01(-) | | 1 | Ремень |
| 10 | | | + | 21100-1041034-10 | (16, 125, 135, 136, 142, 143) | 1 | Кронштейн генератора |
| 11 | | | + | 21100-1041034-00 | (14) | 1 | Кронштейн генератора |
| 12 | | | + | 00001-0011980-73 | | 2 | Шайба 8 пружинная коническая |
| 13 | | | + | 00001-0060438-21 | | 2 | Болт М8х30 |

Механизм газораспределительный

A150

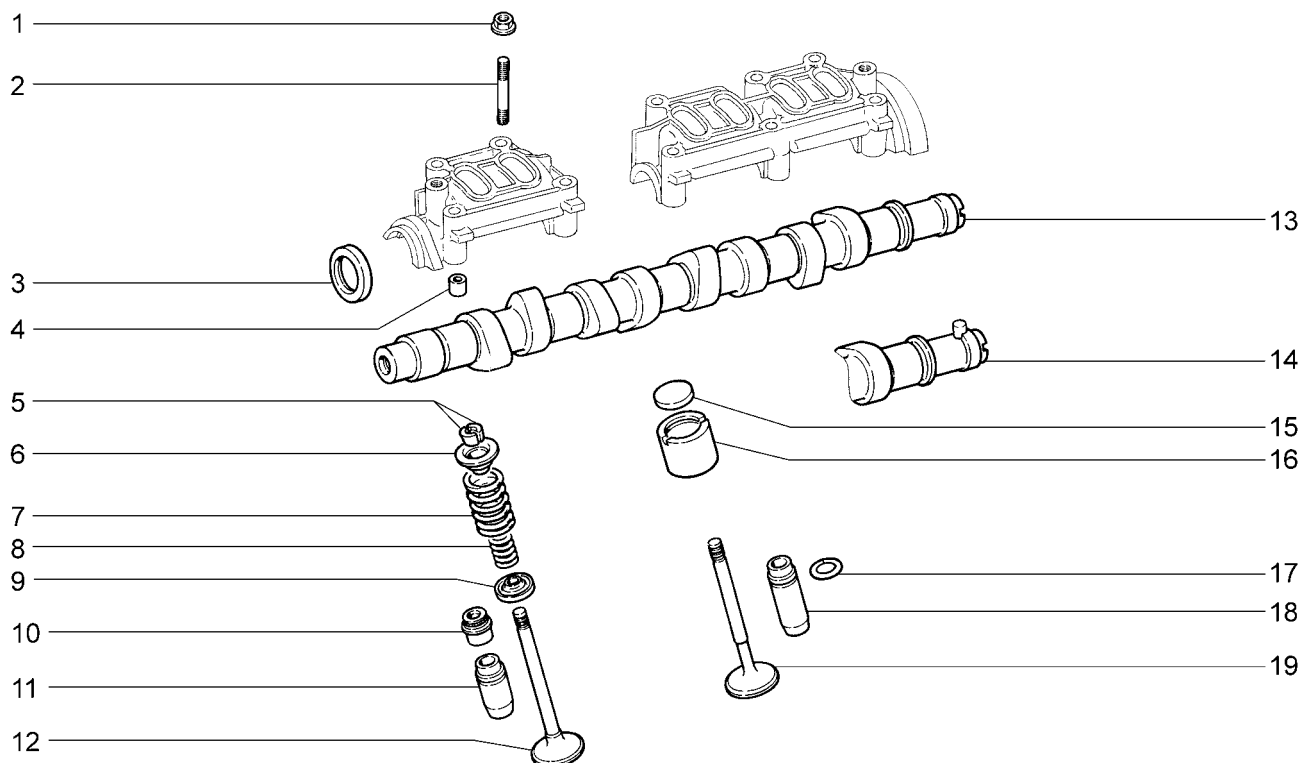

| | | | | | | | | | |
|-----------|--------------|--------------|-----------|--------------|--------------|--------------|--------------|--------------|--------------|
| 2110 (01) | 21101-01(02) | 21101-51(02) | 21102(01) | 21112 (02) | 21112-02(02) | 21112-52(02) | 21121-01(02) | 21121-51(02) | 21121-52(02) |
| 21101(02) | 21101-02(02) | 21101-52(02) | 2111 (01) | 21112-01(02) | 21112-51(02) | 21121 (02) | 21121-02(02) | | |

| № поз. | № извещ. об изменении | Дата выпуска изв. | Вкл. в з/ч | Номер детали | Применяемость | Кол. | Наименование |
|--------|-----------------------|-------------------|------------|---------------------|---------------|------|-------------------------------|
| 1 | | | + | 21100-3701686-00 | | 10 | Гайка М8 |
| 2 | | | + | 00001-0035441-21 | | 4 | Шпилька М8х55 |
| 2 | | | + | 21080-1006038-00 | | 6 | Шпилька |
| 3 | | | + | 21080-1005034-00(-) | | 1 | Сальник |
| 3 | | | + | 21080-1005034-01(-) | | 1 | Сальник |
| 3 | | | + | 21080-1005034-03(-) | | 1 | Сальник |
| 4 | | | + | 21010-1003017-00 | | 4 | Втулка установочная |
| 5 | | | + | 21080-1007028-00 | | 16 | Сухарь клапана |
| 6 | | | + | 21080-1007025-00 | | 8 | Тарелка пружины |
| 7 | | | + | 21080-1007020-00(-) | | 8 | Пружина наружная |
| 7 | | | + | 21080-1007020-01(-) | | 8 | Пружина наружная |
| 8 | | | + | 21080-1007021-00 | | 8 | Пружина внутренняя |
| 9 | | | + | 21080-1007022-00 | | 8 | Шайба опорная |
| 10 | | | + | 21080-1007026-02(-) | | 8 | Колпачок маслоотражательный |
| 10 | | | + | 21080-1007026-03(-) | | 8 | Колпачок маслоотражательный |
| 11 | | | + | 21080-1007032-20 | | 4 | Втулка направляющая +0,02 мм. |
| 11 | | | + | 21080-1007032-22 | | 4 | Втулка направляющая +0,22 мм. |
| 12 | | | + | 21080-1007010-00 | | 4 | Клапан впускной |
| 13 | | | + | 21100-1006015-00(-) | (01) | 1 | Вал распределительный |
| 13 | | | + | 21100-1006015-01(-) | (01) | 1 | Вал распределительный |
| 14 | | | + | 21110-1006010-00 | (02)(01-E-3) | 1 | Вал распределительный |
| 15 | | | + | 21080-1007056-00* | | - | Шайба регулировочная 3,00 мм. |
| 15 | | | + | 21080-1007056-10* | | - | Шайба регулировочная 3,05 мм. |
| 15 | | | + | 21080-1007056-11* | | - | Шайба регулировочная 3,10 мм. |
| 15 | | | + | 21080-1007056-12* | | - | Шайба регулировочная 3,15 мм. |
| 15 | | | + | 21080-1007056-13* | | - | Шайба регулировочная 3,20 мм. |
| 15 | | | + | 21080-1007056-14* | | - | Шайба регулировочная 3,25 мм. |
| 15 | | | + | 21080-1007056-15* | | - | Шайба регулировочная 3,30 мм. |
| 15 | | | + | 21080-1007056-16* | | - | Шайба регулировочная 3,35 мм. |
| 15 | | | + | 21080-1007056-18* | | - | Шайба регулировочная 3,40 мм. |
| 15 | | | + | 21080-1007056-20* | | - | Шайба регулировочная 3,45 мм. |
| 15 | | | + | 21080-1007056-22* | | - | Шайба регулировочная 3,50 мм. |

Механизм газораспределительный

A150

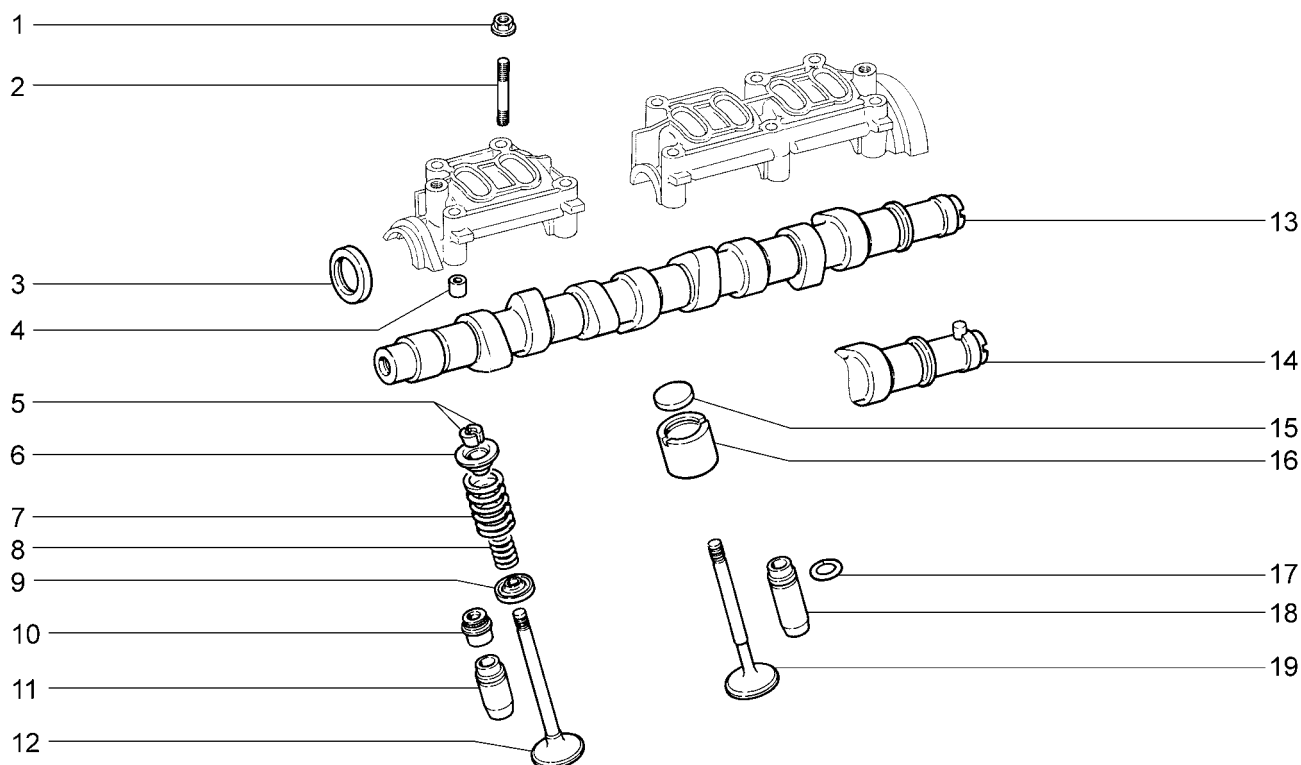

| | | | | | | | | | |
|-----------|--------------|--------------|-----------|--------------|--------------|--------------|--------------|--------------|--------------|
| 2110 (01) | 21101-01(02) | 21101-51(02) | 21102(01) | 21112 (02) | 21112-02(02) | 21112-52(02) | 21121-01(02) | 21121-51(02) | 21121-52(02) |
| 21101(02) | 21101-02(02) | 21101-52(02) | 2111 (01) | 21112-01(02) | 21112-51(02) | 21121 (02) | 21121-02(02) | | |

| № поз. | № извещ. об изменении | Дата выпуска изв. | Вкл. в з/ч | Номер детали | Применяемость | Кол. | Наименование |
|--------|-----------------------|-------------------|------------|-------------------|---------------|------|-------------------------------|
| 15 | | | + | 21080-1007056-24* | | - | Шайба регулировочная 3,55 мм. |
| 15 | | | + | 21080-1007056-26* | | - | Шайба регулировочная 3,60 мм. |
| 15 | | | + | 21080-1007056-28* | | - | Шайба регулировочная 3,65 мм. |
| 15 | | | + | 21080-1007056-30* | | - | Шайба регулировочная 3,70 мм. |
| 15 | | | + | 21080-1007056-32* | | - | Шайба регулировочная 3,75 мм. |
| 15 | | | + | 21080-1007056-34* | | - | Шайба регулировочная 3,80 мм. |
| 15 | | | + | 21080-1007056-36* | | - | Шайба регулировочная 3,85 мм. |
| 15 | | | + | 21080-1007056-38* | | - | Шайба регулировочная 3,90 мм. |
| 15 | | | + | 21080-1007056-40* | | - | Шайба регулировочная 3,95 мм. |
| 15 | | | + | 21080-1007056-42* | | - | Шайба регулировочная 4,00 мм. |
| 15 | | | + | 21080-1007056-44* | | - | Шайба регулировочная 4,05 мм. |
| 15 | | | + | 21080-1007056-46* | | - | Шайба регулировочная 4,10 мм. |
| 15 | | | + | 21080-1007056-48* | | - | Шайба регулировочная 4,15 мм. |
| 15 | | | + | 21080-1007056-50* | | - | Шайба регулировочная 4,20 мм. |
| 15 | | | + | 21080-1007056-52* | | - | Шайба регулировочная 4,25 мм. |
| 15 | | | + | 21080-1007056-54* | | - | Шайба регулировочная 4,30 мм. |
| 15 | | | + | 21080-1007056-56* | | - | Шайба регулировочная 4,35 мм. |
| 15 | | | + | 21080-1007056-58* | | - | Шайба регулировочная 4,40 мм. |
| 15 | | | + | 21080-1007056-60* | | - | Шайба регулировочная 4,45 мм. |
| 15 | | | + | 21080-1007056-62* | | - | Шайба регулировочная 4,50 мм. |
| 16 | | | + | 21080-1007055-00 | | 8 | Толкатель |
| 17 | | | + | 21010-1007035-00 | | 8 | Кольцо стопорное |
| 18 | | | + | 21080-1007033-20 | | 4 | Втулка направляющая +0,02 мм. |
| 18 | | | + | 21080-1007033-22 | | 4 | Втулка направляющая +0,22 мм. |
| 19 | | | + | 21080-1007012-00 | | 4 | Клапан выпускной |

Механизм газораспределительный

A151

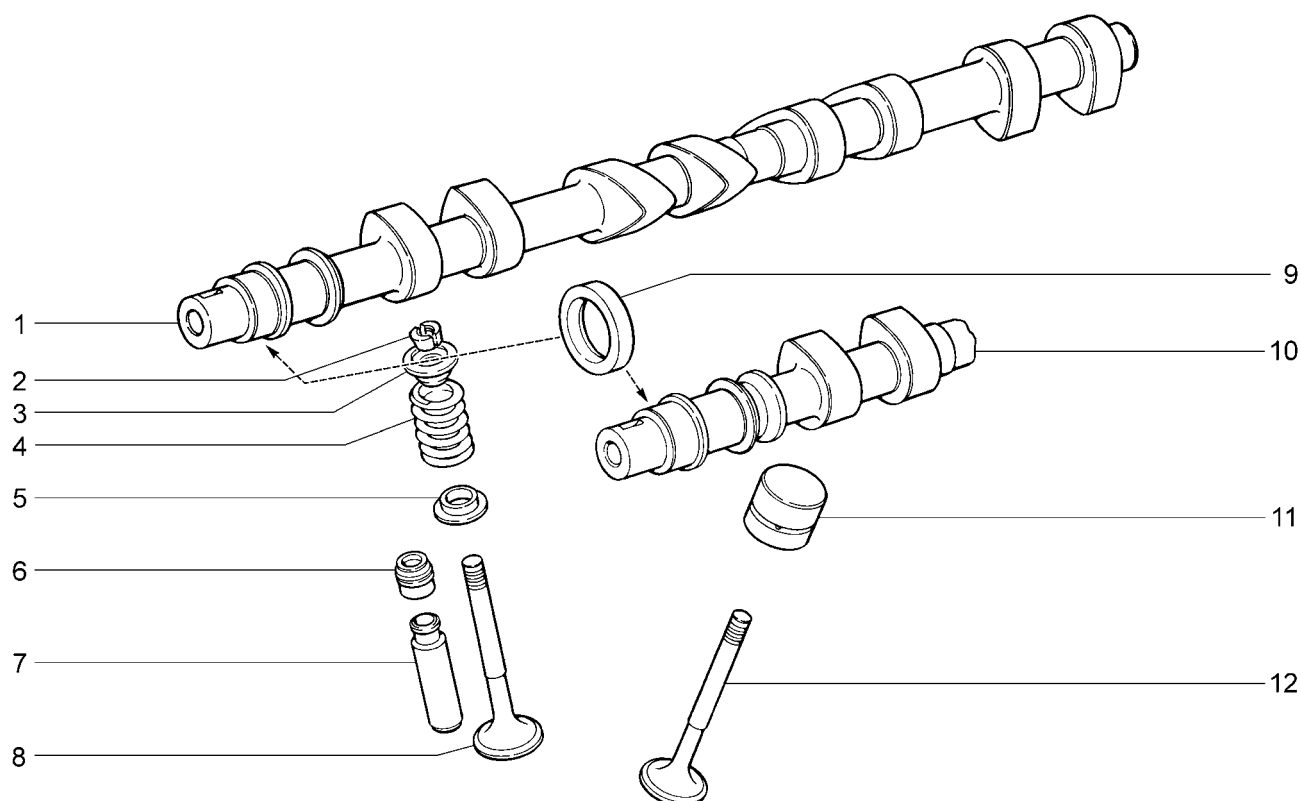

| 21103 | 21104-01 | 21104-03 | 21104-52 | 21113 | 21114-01 | 21114-51 | 2112 | 21124-01 | 21124-51 |
|--------|-----------------------|-------------------|------------|---------------------|---------------|----------|---------------------------------|----------|----------|
| 21104 | 21104-02 | 21104-51 | 21104-53 | 21114 | 21114-02 | 21114-52 | 21124 | 21124-02 | 21124-52 |
| № поз. | № извещ. об изменении | Дата выпуска изв. | Вкл. в з/ч | Номер детали | Применяемость | Кол. | Наименование | | |
| 1 | | | + | 21120-1006014-00 | | 1 | Вал распределительный выпускной | | |
| 2 | | | + | 21120-1007028-00 | | 32 | Сухарь клапана | | |
| 3 | | | + | 21120-1007025-00 | | 16 | Тарелка пружины | | |
| 4 | | | + | 21120-1007020-00(-) | | 16 | Пружина клапана | | |
| 4 | | | + | 21120-1007020-01(-) | | 16 | Пружина клапана | | |
| 4 | | | + | 21120-1007020-02(-) | | 16 | Пружина клапана | | |
| 4 | | | | 21120-1007020-03(-) | | 16 | Пружина клапана | | |
| 4 | | | | 21120-1007020-04(-) | | 16 | Пружина клапана | | |
| 5 | | | + | 21120-1007022-00 | | 16 | Шайба опорная | | |
| 6 | | | + | 21120-1007026-00(-) | | 16 | Колпачок маслоотражательный | | |
| 6 | | | + | 21120-1007026-03(-) | | 16 | Колпачок маслоотражательный | | |
| 7 | | | + | 21120-1007032-20 | | 16 | Втулка направляющая +0,02 мм. | | |
| 7 | | | + | 21120-1007032-22 | | 16 | Втулка направляющая +0,22 мм. | | |
| 8 | | | + | 21120-1007012-01(-) | | 8 | Клапан выпускной | | |
| 8 | | | + | 21120-1007012-02(-) | | 8 | Клапан выпускной | | |
| 9 | | | + | 21080-1005034-00(-) | | 2 | Сальник | | |
| 9 | | | + | 21080-1005034-01(-) | | 2 | Сальник | | |
| 9 | | | + | 21080-1005034-03(-) | | 2 | Сальник | | |
| 10 | | | + | 21120-1006015-00 | | 1 | Вал распределительный впускной | | |
| 11 | | | + | 21120-1007300-00(-) | | 16 | Толкатель гидравлический | | |
| 11 | | | + | 21120-1007300-01(-) | | 16 | Толкатель гидравлический | | |
| 11 | | | + | 21120-1007300-02(-) | | 16 | Толкатель гидравлический | | |
| 12 | | | + | 21120-1007010-01(-) | | 8 | Клапан впускной | | |
| 12 | | | + | 21120-1007010-02(-) | | 8 | Клапан впускной | | |

Бак топливный

A200

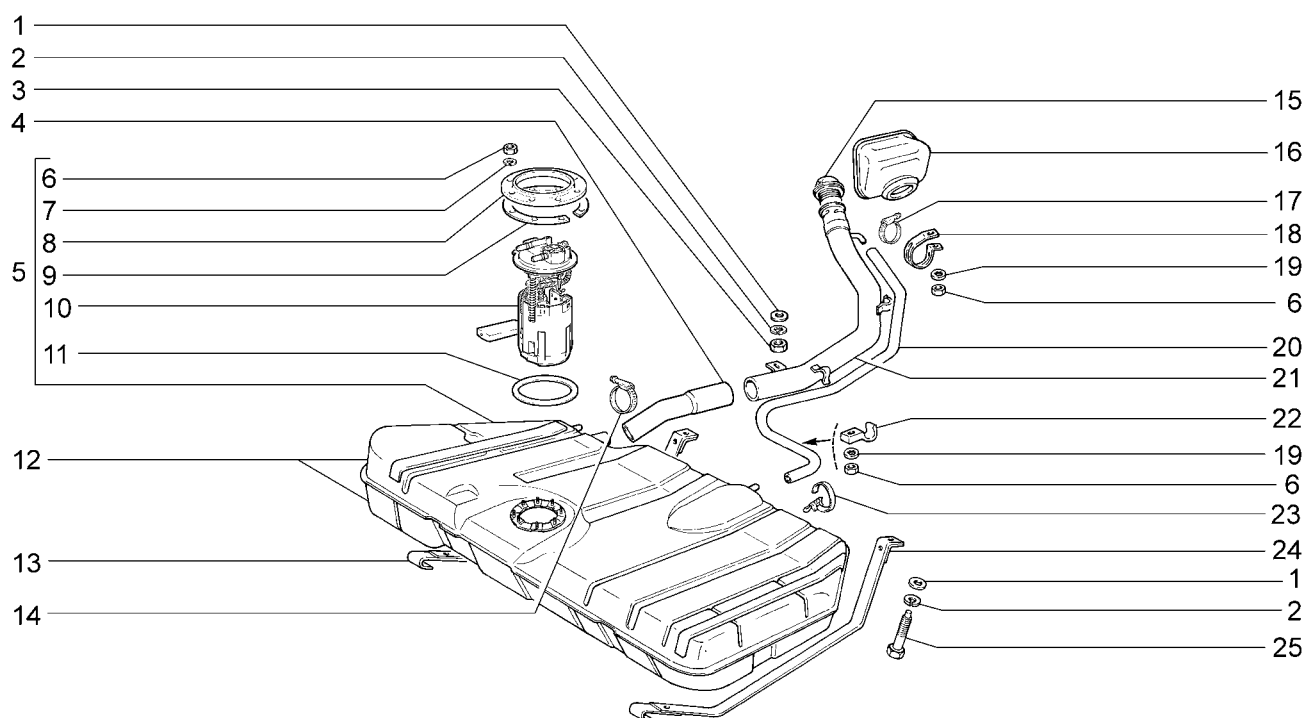

21101 (01) 21101-52(01) 21104-03(01) 21104-53(01) 21112-02(02) 21114 (02) 21114-51(02) 21121-01(01) 21121-52(01) 21124-02(01)
 21101-01(01) 21104 (01) 21104-51(01) 21112 (02) 21112-51(02) 21114-01(02) 21114-52(02) 21121-02(01) 21124 (01) 21124-51(01)
 21101-02(01) 21104-01(01) 21104-52(01) 21112-01(02) 21112-52(02) 21114-02(02) 21121 (01) 21121-51(01) 21124-01(01) 21124-52(01)
 21101-51(01) 21104-02(01)

| № поз. | № извещ. об изменении | Дата выпуска изв. | Вкл. в з/ч | Номер детали | Применяемость | Кол. | Наименование |
|--------|-----------------------|-------------------|------------|---------------------|---------------|------|------------------------------------|
| 1 | | | + | 00001-0026470-01 | | 3 | Шайба 8 |
| 2 | | | + | 00001-0005166-70 | | 3 | Шайба 8 пружинная |
| 3 | | | + | 00001-0061008-11 | | 3 | Гайка М8 |
| 4 | | | + | 21103-1101080-01(~) | | 1 | Шланг |
| 4 | | | + | 21120-1101080-01(~) | | 1 | Шланг |
| 5 | | | + | 21101-1101007-10 | | 1 | Бак топливный |
| 6 | | | + | 00001-0058962-11 | | 10 | Гайка М6 |
| 7 | | | + | 00001-0005164-70 | | 8 | Шайба 6 пружинная |
| 8 | | | + | 21103-1101178-00 | | 1 | Кольцо прижимное |
| 9 | | | + | 21101-1101206-00(~) | | 1 | Кольцо дистанционное |
| 9 | | | + | 21101-1101206-01(~) | | 1 | Кольцо дистанционное |
| 10 | | | + | 21101-1139009-00 | | 1 | Электробензонасос |
| 11 | | | + | 21103-1101138-10 | | 1 | Прокладка |
| 12 | | | + | 21103-1101011-00 | | 1 | Бак топливный |
| 13 | | | + | 21100-1101126-00 | | 1 | Хомут бака |
| 14 | | | + | 21080-1101400-00 | | 2 | Хомут винтовой |
| 15 | | | + | 21101-1103010-02(~) | | 1 | Пробка |
| 15 | | | + | 21101-1103010-03(~) | | 1 | Пробка |
| 15 | | | + | 21101-1103010-04(~) | | 1 | Пробка |
| 16 | | | + | 21100-1101150-00(~) | | 1 | Облицовка горловины наливной трубы |
| 16 | | | + | 21100-1101150-01(~) | | 1 | Облицовка горловины наливной трубы |
| 17 | | | + | 21080-1300080-60 | | 1 | Хомут винтовой |
| 18 | | | + | 21100-1101082-00 | | 1 | Хомут |
| 19 | | | + | 00001-0025990-71 | | 2 | Шайба 6 стопорная |
| 20 | | | + | 21100-1101070-00(~) | | 1 | Шланг воздушный 1165 мм. |
| 20 | | | + | 21103-1101070-02(~) | | 1 | Шланг воздушный 1165 мм. |
| 21 | | | + | 21100-1101060-00 | (01) | 1 | Труба наливная |
| 21 | | | + | 21110-1101060-00 | (02) | 1 | Труба наливная |

Бак топливный

A200

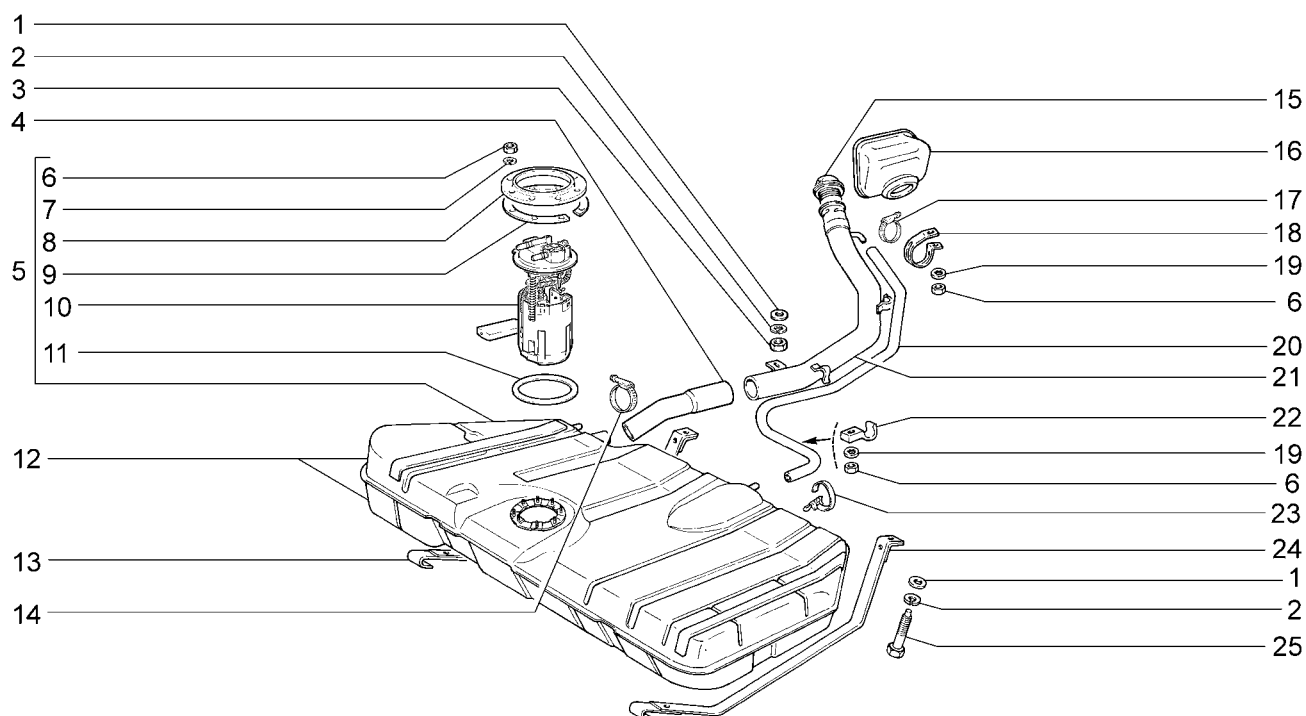

21101 (01) 21101-52(01) 21104-03(01) 21104-53(01) 21112-02(02) 21114 (02) 21114-51(02) 21121-01(01) 21121-52(01) 21124-02(01)
 21101-01(01) 21104 (01) 21104-51(01) 21112 (02) 21112-51(02) 21114-01(02) 21114-52(02) 21121-02(01) 21124 (01) 21124-51(01)
 21101-02(01) 21104-01(01) 21104-52(01) 21112-01(02) 21112-52(02) 21114-02(02) 21121 (01) 21121-51(01) 21124-01(01) 21124-52(01)
 21101-51(01) 21104-02(01)

| № поз. | № извещ. об изменении | Дата выпуска изв. | Вкл. в з/ч | Номер детали | Применяемость | Кол. | Наименование |
|--------|-----------------------|-------------------|------------|------------------|---------------|------|--------------|
| 22 | | | + | 21080-1101164-00 | | 1 | Скоба |
| 23 | | | + | 21050-8101242-00 | | 1 | Хомут |
| 24 | | | + | 21100-1101114-00 | | 1 | Хомут бака |
| 25 | | | + | 21100-1101176-00 | | 2 | Болт хомута |

Бак топливный (Е-3) (Е-4)

A201

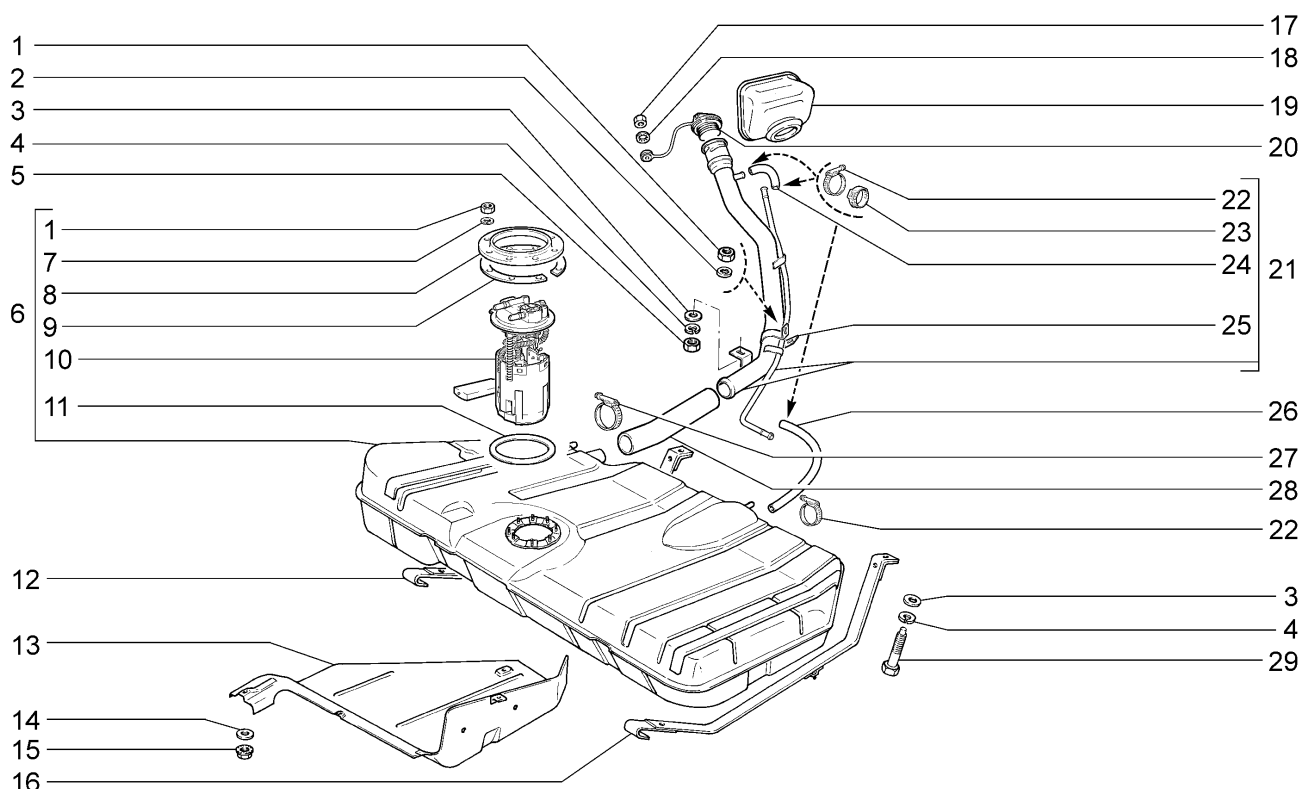

21101-01(01) 21101-52(01) 21104-01(01) 21104-51(01) 21112-01(02) 21114-01(02) 21121-01(01) 21121-02(01) 21124-01(01) 21124-02(01)
 21101-02(01) 21101-52(01) 21104-02(01) 21104-52(01) 21112-02(02) 21114-02(02)

| № поз. | № извещ. об изменении | Дата выпуска изв. | Вкл. в з/ч | Номер детали | Применяемость | Кол. | Наименование |
|--------|-----------------------|-------------------|------------|---------------------|---------------|------|------------------------------------|
| 1 | | | + | 00001-0058962-11 | | 10 | Гайка М6 |
| 2 | | | + | 00001-0025990-71 | | 1 | Шайба 6 стопорная |
| 3 | | | + | 00001-0026470-01 | | 3 | Шайба 8 |
| 4 | | | + | 00001-0005166-70 | | 3 | Шайба 8 пружинная |
| 5 | | | + | 00001-0061008-11 | | 1 | Гайка М8 |
| 6 | | | + | 21101-1101007-00 | | 1 | Бак топливный |
| 7 | | | + | 00001-0005164-70 | | 8 | Шайба 6 пружинная |
| 8 | | | + | 21103-1101178-00 | | 1 | Кольцо прижимное |
| 9 | | | + | 21101-1101206-00 | | 1 | Кольцо дистанционное |
| 10 | | | + | 21101-1139009-00 | | 1 | Электробензонасос |
| 11 | | | + | 21103-1101138-10 | | 1 | Прокладка |
| 12 | | | + | 21100-1101126-00 | | 1 | Хомут бака |
| 13 | | | + | 21103-1101092-00 | | 1 | Экран топливного бака |
| 14 | | | + | 00001-0026444-01 | | 4 | Шайба 6 |
| 15 | | | + | 00001-0038321-01 | | 4 | Гайка М6 с зубчатым буртиком |
| 16 | | | + | 21103-1101114-00 | | 1 | Хомут бака |
| 17 | | | + | 00001-0007940-11 | | 1 | Гайка М4 низкая |
| 18 | | | + | 00001-0026051-70 | | 1 | Шайба 4 стопорная |
| 19 | | | + | 21100-1101150-00(-) | | 1 | Облицовка горловины наливной трубы |
| 19 | | | + | 21100-1101150-01(-) | | 1 | Облицовка горловины наливной трубы |
| 20 | | | + | 21103-1103010-01 | | 1 | Пробка |
| 21 | | | + | 21103-1101054-10 | (01) | 1 | Труба наливная |
| 21 | | | + | 21113-1101054-10 | (02) | 1 | Труба наливная |
| 22 | | | + | 21080-1300080-60(-) | | 4 | Хомут винтовой |
| 22 | | | + | 21080-1300080-61(-) | | 4 | Хомут винтовой |
| 23 | | | + | 21080-1101316-00(-) | | 3 | Хомут |
| 24 | | | + | 21230-1101422-00(-) | | 1 | Соединитель воздушных патрубков |

Бак топливный (Е-3) (Е-4)

A201

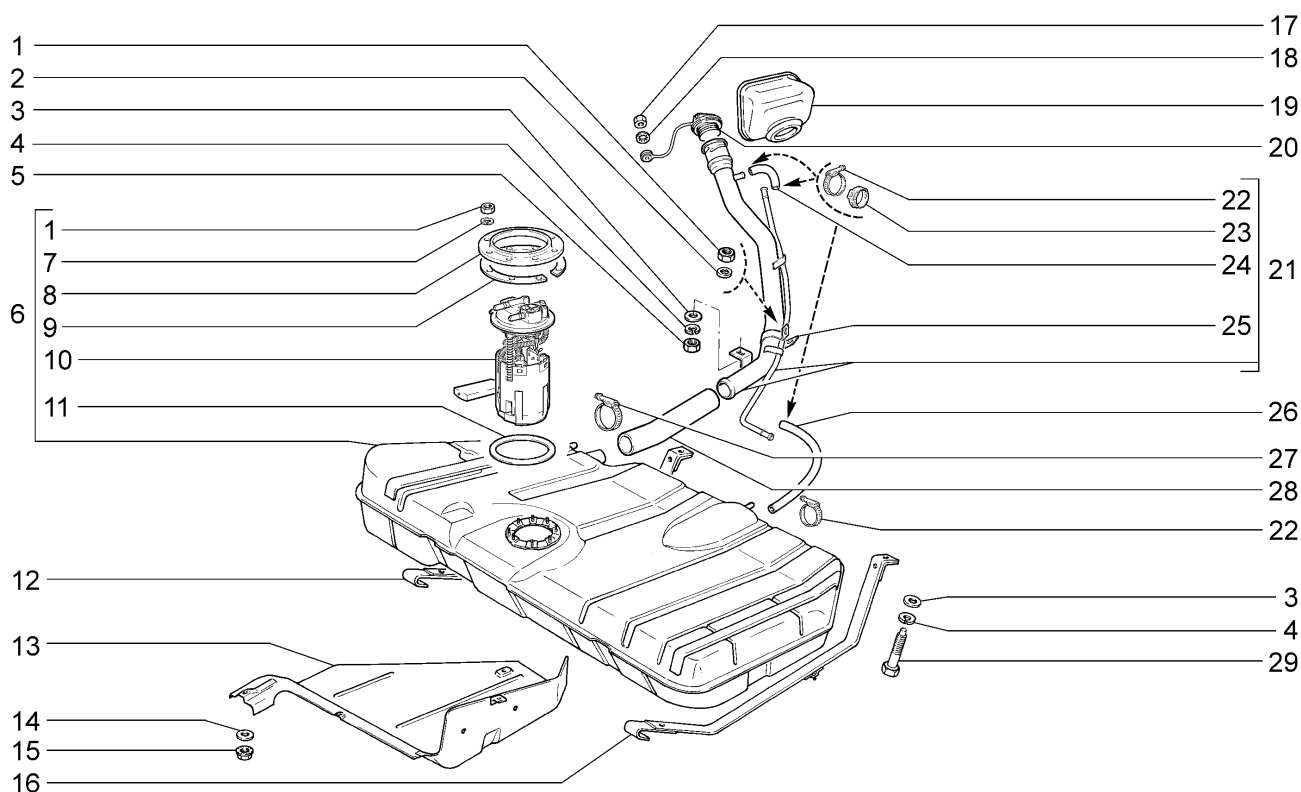

21101-01(01) 21101-52(01) 21104-01(01) 21104-51(01) 21112-01(02) 21114-01(02) 21121-01(01) 21121-02(01) 21124-01(01) 21124-02(01)
 21101-02(01) 21101-52(01) 21104-02(01) 21104-52(01) 21112-02(02) 21114-02(02)

| № поз. | № извещ. об изменении | Дата выпуска изв. | Вкл. в з/ч | Номер детали | Применяемость | Кол. | Наименование |
|--------|-----------------------|-------------------|------------|---------------------|---------------|------|---------------------------------|
| 24 | | | + | 21230-1101422-01(~) | | 1 | Соединитель воздушных патрубков |
| 25 | | | + | 21103-1101082-00 | | 1 | Хомут |
| 26 | | | + | 21103-1101070-10(~) | | 1 | Шланг воздушный 250 мм. |
| 26 | | | + | 21103-1101070-11(~) | | 1 | Шланг воздушный 250 мм. |
| 27 | | | + | 21080-1101400-00 | | 2 | Хомут винтовой |
| 27 | | | + | 21080-1101400-01 | | 2 | Хомут винтовой |
| 28 | | | + | 21103-1101080-10 | | 1 | Шланг |
| 28 | | | + | 21103-1101080-11 | | 1 | Шланг |
| 29 | | | + | 21100-1101176-00 | | 2 | Болт хомута |

Бак топливный (Е-3) (Е-4)

А201а

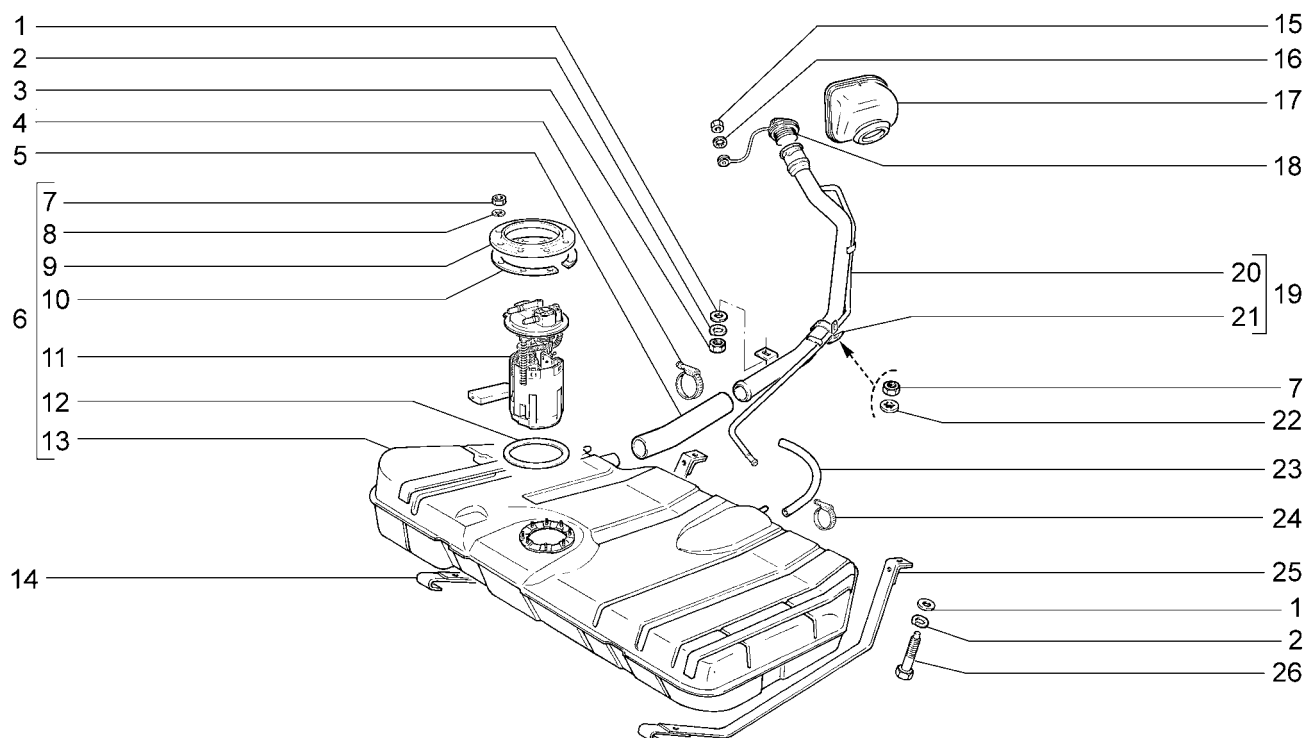

21112-51(01) 21112-52(01) 21114-51(01) 21114-52(01) 21121-51(02) 21121-52(02) 21124-51(02) 21124-52(02)

| № поз. | № извещ. об изменении | Дата выпуска изв. | Вкл. в з/ч | Номер детали | Применяемость | Кол. | Наименование |
|--------|-----------------------|-------------------|------------|---------------------|---------------|------|------------------------------------|
| 1 | | | + | 00001-0026470-01 | | 3 | Шайба 8 |
| 2 | | | + | 00001-0005166-70 | | 3 | Шайба 8 пружинная |
| 3 | | | + | 00001-0061008-11 | | 1 | Гайка М8 |
| 4 | | | + | 21080-1101400-00(-) | | 2 | Хомут винтовой |
| 4 | | | + | 21080-1101400-01(-) | | 2 | Хомут винтовой |
| 5 | | | + | 21103-1101080-10 | | 1 | Шланг |
| 6 | | | + | 21101-1101007-30 | | 1 | Бак топливный в сборе |
| 7 | | | + | 00001-0058962-11 | | 10 | Гайка М6 |
| 8 | | | + | 00001-0005164-70 | | 8 | Шайба 6 пружинная |
| 9 | | | + | 21103-1101178-00 | | 1 | Кольцо прижимное |
| 10 | | | + | 21101-1101206-00 | | 1 | Кольцо дистанционное |
| 11 | | | + | 21101-1139009-00(-) | | 1 | Электробензонасос |
| 11 | | | + | 21101-1139009-01(-) | | 1 | Электробензонасос |
| 11 | | | + | 21101-1139009-02(-) | | 1 | Электробензонасос |
| 12 | | | + | 21103-1101138-10 | | 1 | Прокладка |
| 13 | | | + | 21101-1101011-00 | | 1 | Бак топливный |
| 14 | | | + | 21100-1101126-00 | | 1 | Хомут бака |
| 15 | | | + | 00001-0007940-11 | | 1 | Гайка М4 низкая |
| 16 | | | + | 00001-0026051-70 | | 1 | Шайба 4 стопорная |
| 17 | | | + | 21100-1101150-02 | | 1 | Облицовка горловины наливной трубы |
| 18 | | | + | 21103-1103010-01 | | 1 | Пробка |
| 19 | | | + | 21110-1101054-40 | (01) | 1 | Труба наливная в сборе |

Бак топливный (Е-3) (Е-4)

А201а

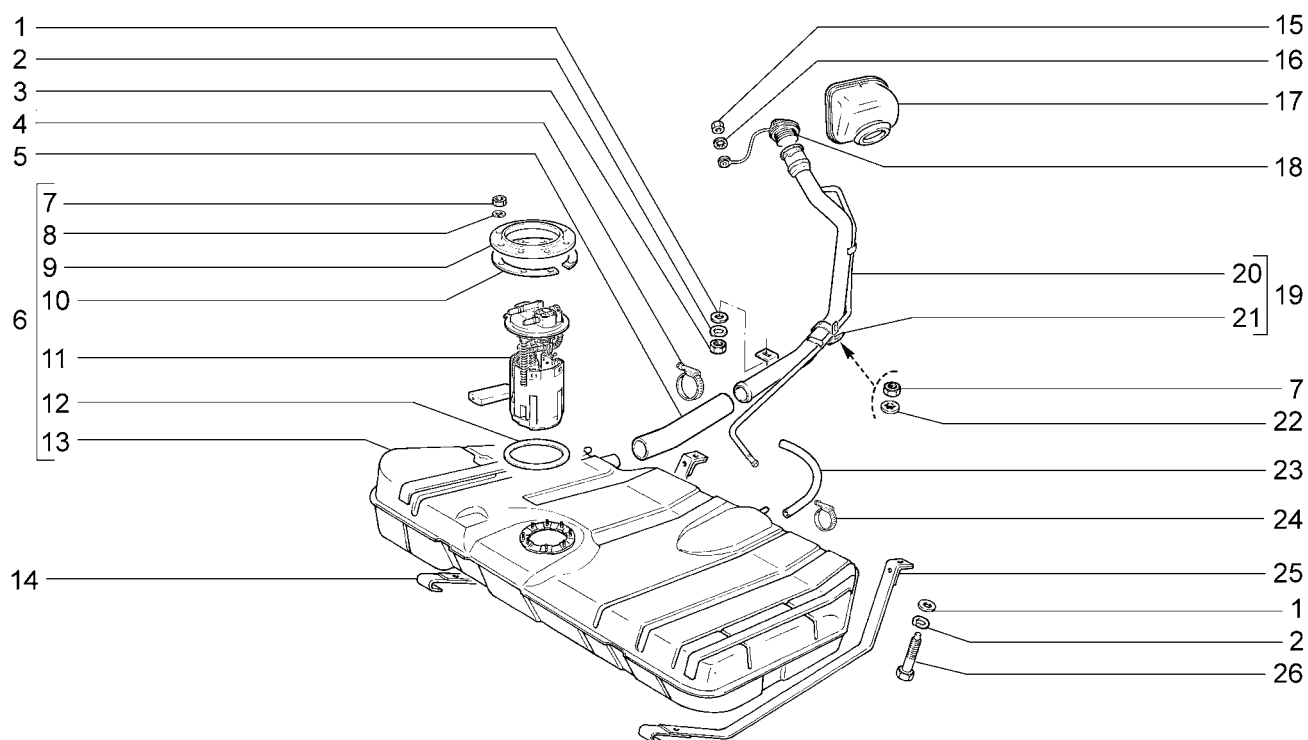

21112-51(01) 21112-52(01) 21114-51(01) 21114-52(01) 21121-51(02) 21121-52(02) 21124-51(02) 21124-52(02)

| № поз. | № извещ. об изменении | Дата выпуска изв. | Вкл. в з/ч | Номер детали | Применяемость | Кол. | Наименование |
|--------|-----------------------|-------------------|------------|------------------|---------------|------|-------------------------|
| 19 | | | + | 21120-1101054-00 | (02) | 1 | Труба наливная в сборе |
| 20 | | | + | 21110-1101060-30 | (01) | 1 | Труба наливная |
| 20 | | | + | 21120-1101060-00 | (02) | 1 | Труба наливная |
| 21 | | | + | 21103-1101082-00 | | 1 | Хомут наливной трубы |
| 22 | | | + | 00001-0025990-71 | | 1 | Шайба 6 стопорная |
| 23 | | | + | 21103-1101070-10 | | 1 | Шланг воздушный 250 мм. |
| 24 | | | + | 21080-1300080-60 | | 2 | Хомут винтовой |
| 24 | | | + | 21080-1300080-61 | | 2 | Хомут винтовой |
| 25 | | | + | 21100-1101114-00 | | 1 | Хомут бака |
| 26 | | | + | 21100-1101176-00 | | 2 | Болт хомута |

Бак топливный

A202

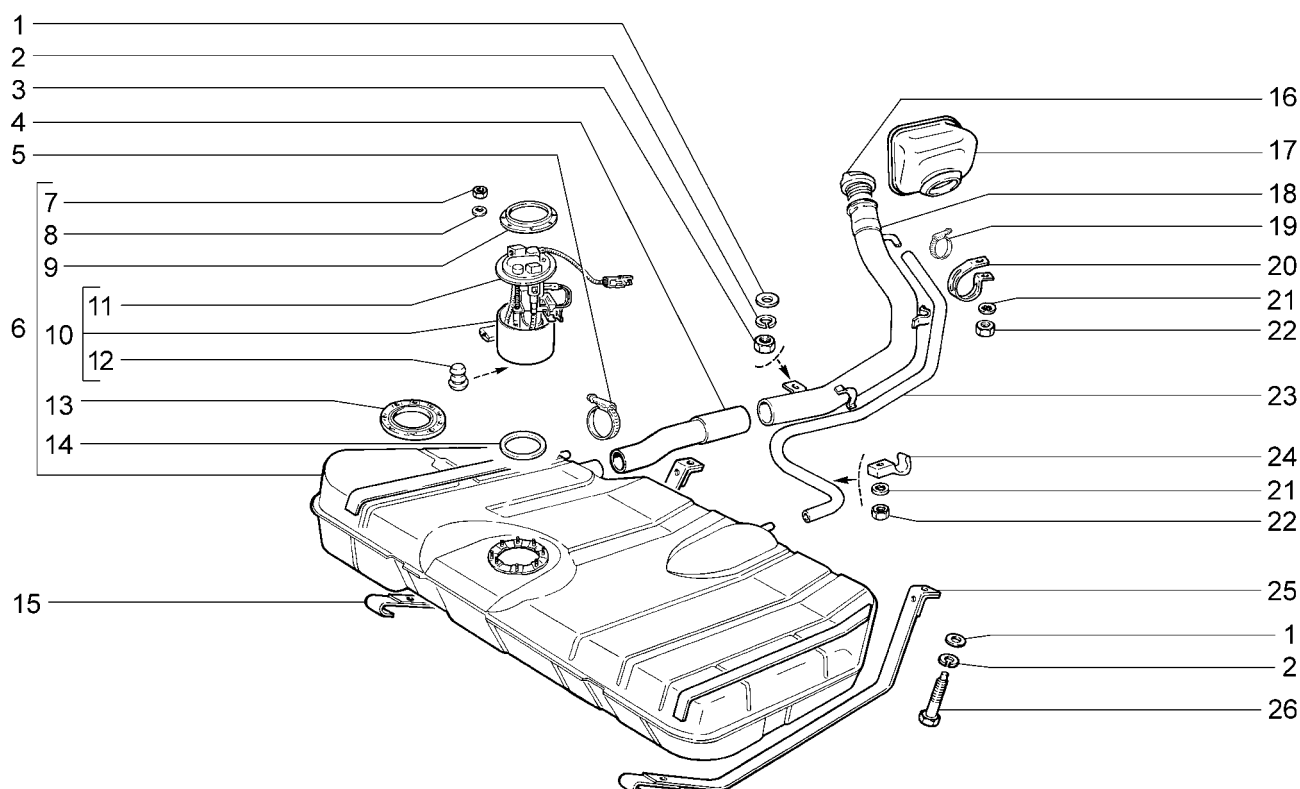

| 21102(01) 21103(01) 2111(02) 21113(02) 2112(01) | | | | | | | |
|---|-----------------------|-------------------|------------|---------------------|---------------|------|---|
| № поз. | № извещ. об изменении | Дата выпуска изв. | Вкл. в з/ч | Номер детали | Применяемость | Кол. | Наименование |
| 1 | | | + | 00001-0026470-01 | | 3 | Шайба 8 |
| 2 | | | + | 00001-0005166-70 | | 3 | Шайба 8 пружинная |
| 3 | | | + | 00001-0061008-11 | | 1 | Гайка М8 |
| 4 | | | + | 21080-1101080-00 | | 1 | Шланг соединительный |
| 4 | | | + | 21103-1101080-01(~) | (Е-2) | 1 | Шланг соединительный |
| 4 | | | + | 21120-1101080-01(~) | (Е-2) | 1 | Шланг соединительный |
| 5 | | | + | 21080-1101400-00 | | 2 | Хомут винтовой |
| 6 | 3998 | 10.04 → | + | 21083-1101007-00 | | 1 | Бак топливный |
| 6 | 03998 | → 10.04 | | 21082-1101007-10 | | 1 | Бак топливный |
| 7 | | | + | 00001-0007940-11 | | 8 | Гайка М4 низкая |
| 8 | | | + | 00001-0011953-70 | | 8 | Шайба 4 пружинная коническая |
| 9 | 03998 | → 10.04 | | 21082-1101178-00 | | 1 | Кольцо прижимное |
| 9 | 3998 | 10.04 → | + | 21103-1101178-00 | | 1 | Кольцо прижимное |
| 10 | | | + | 21120-1139007-00 | | 1 | Электробензонасос с втулками и заборной камерой в сб. |
| 11 | | | + | 21102-1139009-02(~) | | 1 | Электробензонасос |
| 11 | | | + | 21120-1139009-01(~) | | 1 | Электробензонасос |
| 11 | | | + | 21120-1139009-02(~) | | 1 | Электробензонасос |
| 11 | | | + | 21120-1139009-03(~) | | 1 | Электробензонасос |
| 11 | | | + | 21120-1139009-06(~) | | 1 | Электробензонасос |
| 12 | | | + | 21120-1139012-00 | | 2 | Втулка |
| 13 | 03998 | → 10.04 | | 21082-1101138-00 | | 1 | Прокладка |
| 14 | 3998 | 10.04 → | + | 21103-1101138-10 | | 1 | Прокладка |
| 15 | | | + | 21100-1101126-00 | | 1 | Хомут бака |
| 16 | | | + | 21080-1103010-11 | | 1 | Пробка бака |
| 17 | | | + | 21100-1101150-00(~) | | 1 | Облицовка горловины наливной трубы |
| 17 | | | + | 21100-1101150-01(~) | | 1 | Облицовка горловины наливной трубы |
| 18 | | | + | 21100-1101060-00 | (01-Е-2) | 1 | Труба наливная |
| 18 | | | + | 21100-1101060-20 | (01) | 1 | Труба наливная |
| 18 | | | + | 21110-1101060-00 | (02-Е-2) | 1 | Труба наливная |

A202

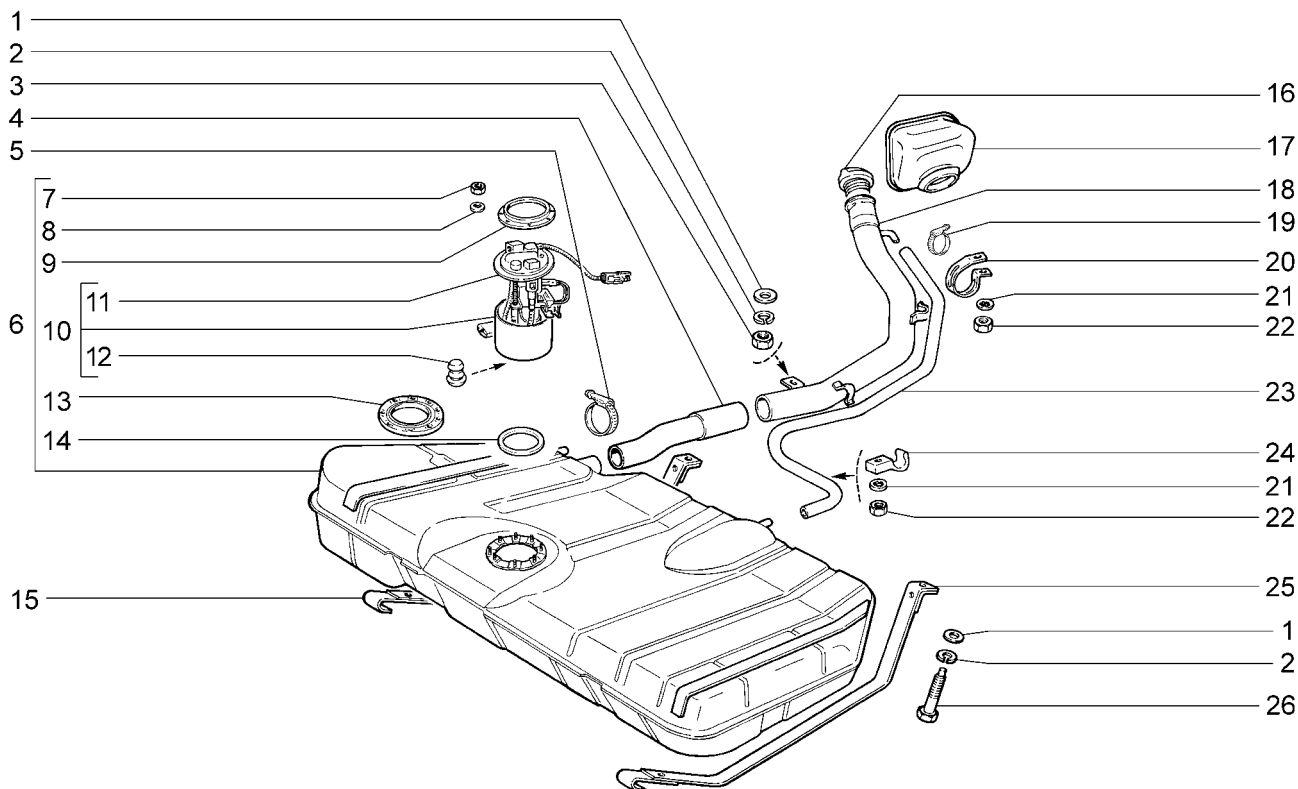

| 21102(01) 21103(01) 2111(02) 21113(02) 2112(01) | | | | | | | |
|---|-----------------------------|-------------------------|------------------|---------------------|--------------------|------|--------------------------|
| № поз. | № извещ. об изменении | Дата выпуска изв. | Вкл. в з/ч | Номер детали | Применя- емость | Кол. | Наименование |
| 18 | | | + | 21110-1101060-20 | (02) | 1 | Труба наливная |
| 19 | | | + | 21080-1300080-60 | | 1 | Хомут винтовой |
| 20 | | | + | 21100-1101082-00 | | 1 | Хомут |
| 21 | | | + | 00001-0025990-71 | | 2 | Шайба 6 стопорная |
| 22 | | | + | 00001-0058962-11 | | 2 | Гайка М6 |
| 23 | | | + | 21100-1101070-00(~) | | 1 | Шланг воздушный 1165 мм. |
| 23 | | | + | 21103-1101070-01(~) | | 1 | Шланг воздушный 1165 мм. |
| 23 | | | + | 21103-1101070-02(~) | | 1 | Шланг воздушный 1165 мм. |
| 24 | | | + | 21080-1101164-00 | | 1 | Скоба |
| 25 | | | + | 21100-1101114-00 | | 1 | Хомут бака |
| 26 | | | + | 21100-1101176-00 | | 2 | Болт хомута |

Бак топливный (Е-3) 2384 04.04→ A203

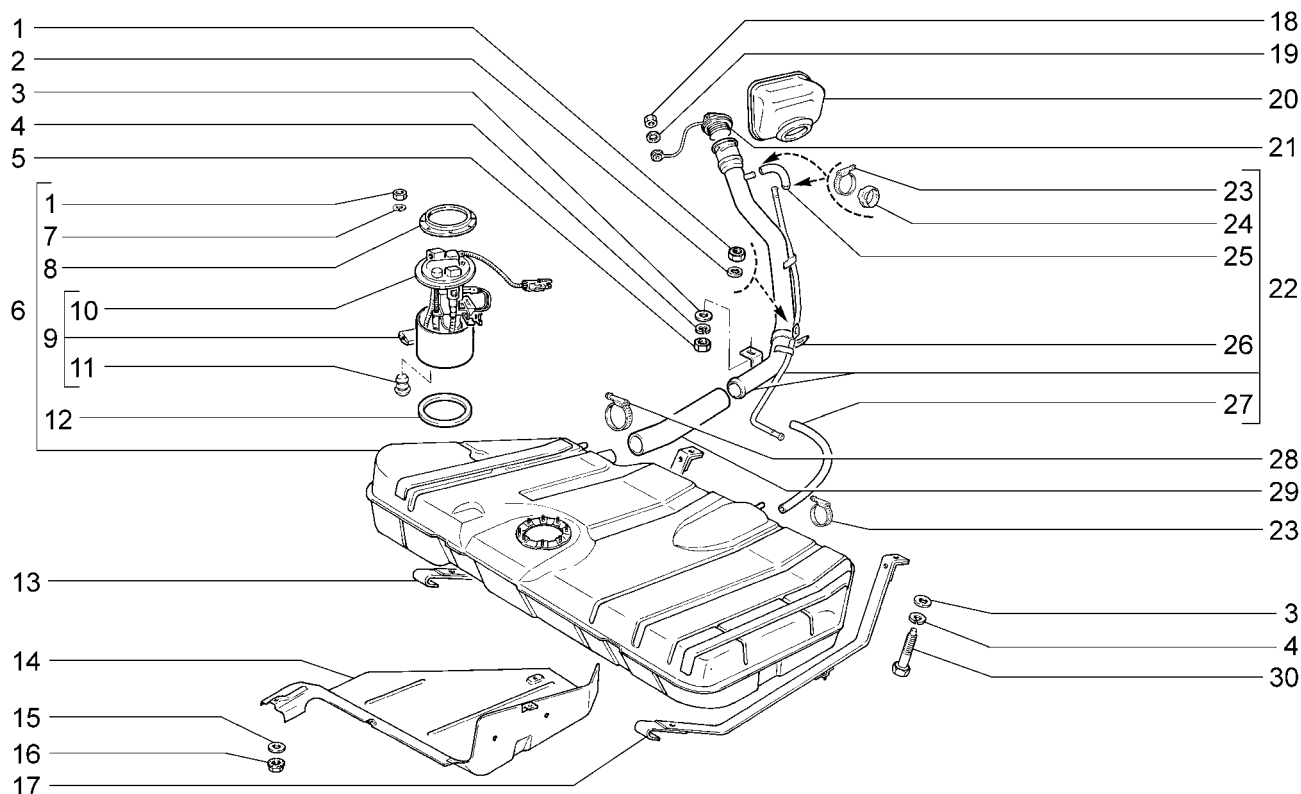

21102(01) 21103(01) 2111(02) 21113(02) 2112(01)

| № поз. | № извещ. об изменении | Дата выпуска изв. | Вкл. в з/ч | Номер детали | Применяемость | Кол. | Наименование |
|--------|-----------------------|-------------------|------------|---------------------|---------------|------|---|
| 1 | | | + | 00001-0058962-11 | | 10 | Гайка М6 |
| 2 | | | + | 00001-0025990-71 | | 1 | Шайба 6 стопорная |
| 3 | | | + | 00001-0026470-01 | | 3 | Шайба 8 |
| 4 | | | + | 00001-0005166-70 | | 3 | Шайба 8 пружинная |
| 5 | | | + | 00001-0061008011 | | 1 | Гайка М8 |
| 6 | | | + | 21103-1101007-10 | | 1 | Бак топливный |
| 7 | | | + | 00001-0005164-70 | | 8 | Шайба 6 пружинная |
| 8 | | | + | 21103-1101178-00 | | 1 | Кольцо прижимное |
| 9 | | | + | 21120-1139007-00(-) | | 1 | Электробензонасос с втулками и заборной камерой в сб. |
| 9 | | | + | 21120-1139007-01(-) | | 1 | Электробензонасос с втулками и заборной камерой в сб. |
| 10 | | | + | 21102-1139009-02(-) | | 1 | Электробензонасос |
| 10 | | | + | 21120-1139009-02(-) | | 1 | Электробензонасос |
| 10 | | | + | 21120-1139009-03(-) | | 1 | Электробензонасос |
| 10 | | | + | 21120-1139009-06(-) | | 1 | Электробензонасос |
| 11 | | | + | 21120-1139012-00 | | 2 | Втулка |
| 12 | | | + | 21103-1101138-10 | | 1 | Прокладка |
| 13 | | | + | 21100-1101126-00 | | 1 | Хомут бака |
| 14 | | | + | 21103-1101092-00 | | 1 | Экран топливного бака |
| 15 | | | + | 00001-0026444-01 | | 4 | Шайба 6 |
| 16 | | | + | 00001-0038321-01 | | 4 | Гайка М6 с зубчатым буртиком |
| 17 | | | + | 21103-1101114-00 | | 1 | Хомут бака |
| 18 | | | + | 00001-0007940-11 | | 1 | Гайка М4 низкая |
| 19 | | | + | 00001-0026051-70 | | 1 | Шайба 4 стопорная |
| 20 | | | + | 21100-1101150-00(-) | | 1 | Облицовка горловины наливной трубы |
| 20 | | | + | 21100-1101150-01(-) | | 1 | Облицовка горловины наливной трубы |
| 21 | | | + | 21103-1103010-01 | | 1 | Пробка |
| 22 | | | + | 21103-1101054-10 | (01) | 1 | Труба наливная |

Бак топливный (Е-3) 2384 04.04→ A203

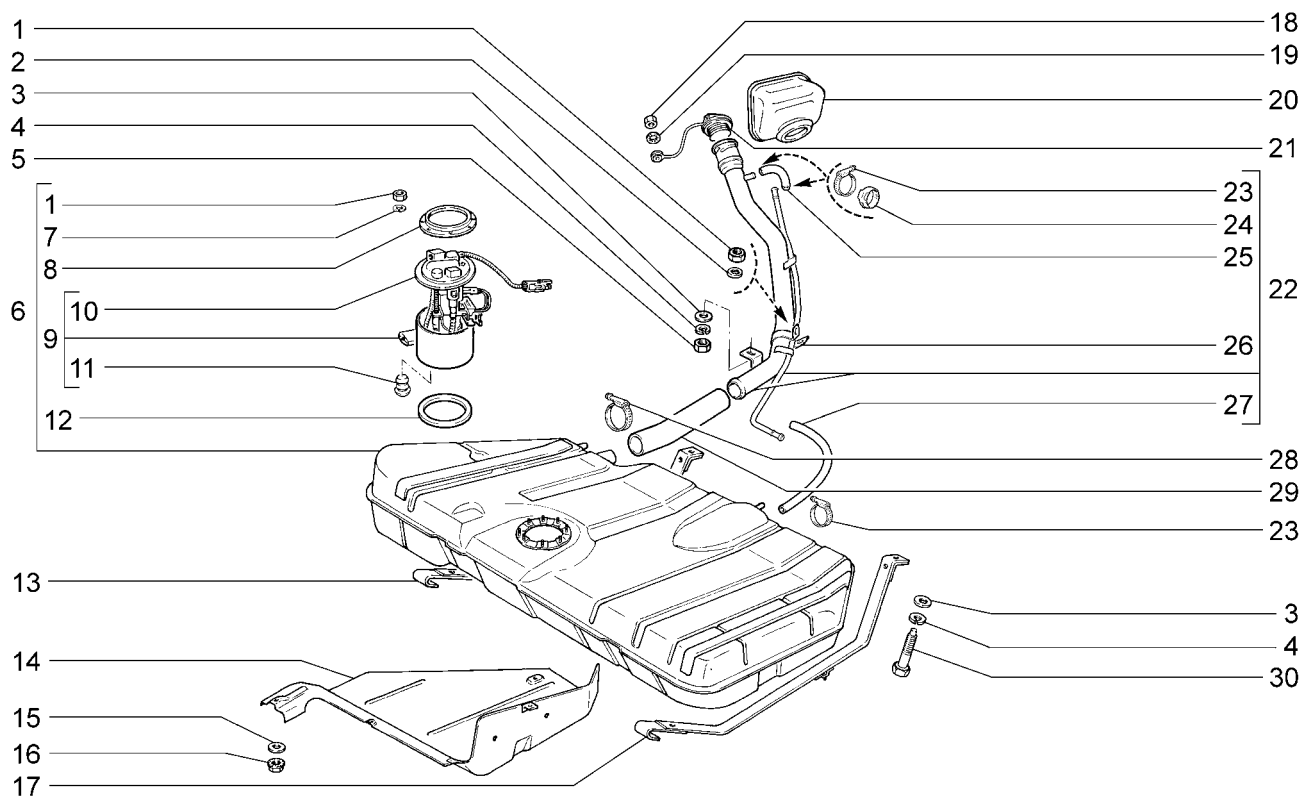

21102(01) 21103(01) 2111(02) 21113(02) 2112(01)

| № поз. | № извещ. об изменении | Дата выпуска изв. | Вкл. в з/ч | Номер детали | Применяемость | Кол. | Наименование |
|--------|-----------------------|-------------------|------------|---------------------|---------------|------|---------------------------------|
| 22 | | | + | 21113-1101054-10 | (02) | 1 | Труба наливная |
| 23 | | | + | 21080-1300080-60(~) | | 4 | Хомут винтовой |
| 24 | | | + | 21080-1101316-00(~) | | 2 | Хомут |
| 25 | | | + | 21230-1101422-00 | | 1 | Соединитель воздушных патрубков |
| 26 | | | + | 21103-1101082-00 | | 1 | Хомут |
| 27 | | | + | 21103-1101070-10 | | 1 | Шланг воздушный 250 мм. |
| 28 | | | + | 21080-1101400-00 | | 2 | Хомут винтовой |
| 29 | | | + | 21103-1101080-10 | | 1 | Шланг |
| 30 | | | + | 21100-1101176-00 | | 2 | Болт хомута |

Бак топливный

A204

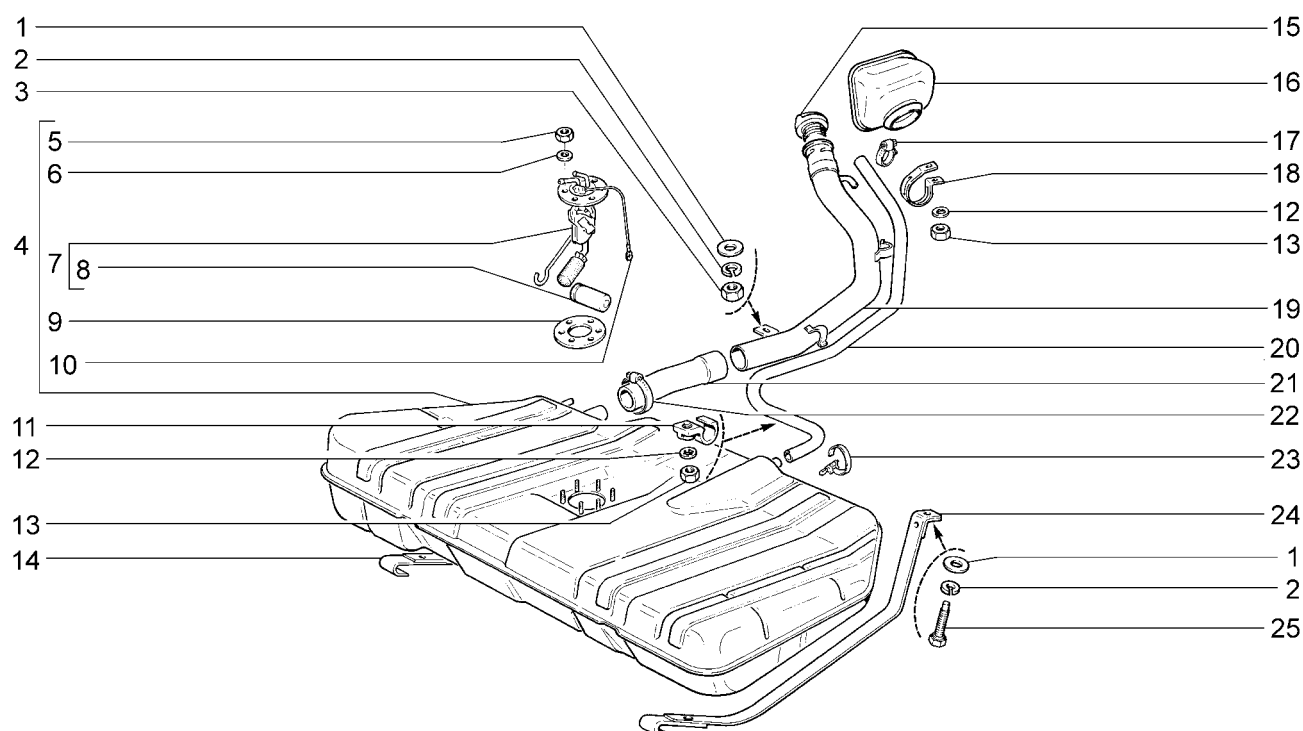

2110

| № поз. | № извещ. об изменении | Дата выпуска изв. | Вкл. в з/ч | Номер детали | Применяемость | Кол. | Наименование |
|--------|-----------------------|-------------------|------------|---------------------|---------------|------|------------------------------------|
| 1 | | | + | 00001-0026470-01 | | 3 | Шайба 8 |
| 2 | | | + | 00001-0005166-70 | | 3 | Шайба 8 пружинная |
| 3 | | | + | 00001-0061008-11 | | 1 | Гайка М8 |
| 4 | | | + | 21080-1101007-00 | | 1 | Бак топливный |
| 5 | | | + | 00001-0007940-11 | | 6 | Гайка М4 низкая |
| 6 | | | + | 00001-0011953-70 | | 6 | Шайба 4 пружинная |
| 7 | | | + | 21080-3827010-01(-) | | 1 | Датчик указателя уровня бензина |
| 7 | | | + | 21080-3827010-02(-) | | 1 | Датчик указателя уровня бензина |
| 8 | | | + | 21010-3827064-00 | | 1 | Поплавок |
| 9 | | | + | 21010-1101138-00 | | 1 | Прокладка |
| 10 | | | + | 21080-3724220-00 | | 1 | Провод массы |
| 11 | | | + | 21080-1101164-00 | | 1 | Скоба |
| 12 | | | + | 00001-0025990-71 | | 2 | Шайба 6 стопорная |
| 13 | | | + | 00001-0058962-11 | | 2 | Гайка М6 |
| 14 | | | + | 21100-1101126-00 | | 1 | Хомут бака |
| 15 | | | + | 21080-1103010-11 | | 1 | Пробка бака |
| 16 | | | + | 21100-1101150-00(-) | | 1 | Облицовка горловины наливной трубы |
| 16 | | | + | 21100-1101150-01(-) | | 1 | Облицовка горловины наливной трубы |
| 17 | | | + | 21080-1300080-10 | | 1 | Хомут винтовой |
| 18 | | | + | 21100-1101082-00 | | 1 | Хомут |
| 19 | | | + | 21100-1101060-20 | | 1 | Труба наливная |
| 20 | | | + | 21100-1101070-00 | | 1 | Шланг воздушный 1165 мм. |
| 21 | | | + | 21080-1101080-00 | | 1 | Шланг соединительный |
| 22 | | | + | 21080-1300080-30 | | 2 | Хомут винтовой |
| 23 | | | + | 00001-0002919-90 | | 1 | Хомут 25 ленточный |
| 24 | | | + | 21100-1101114-00 | | 1 | Хомут бака |
| 25 | | | + | 21100-1101176-00 | | 2 | Болт хомута |

Трубопроводы топливные

A210

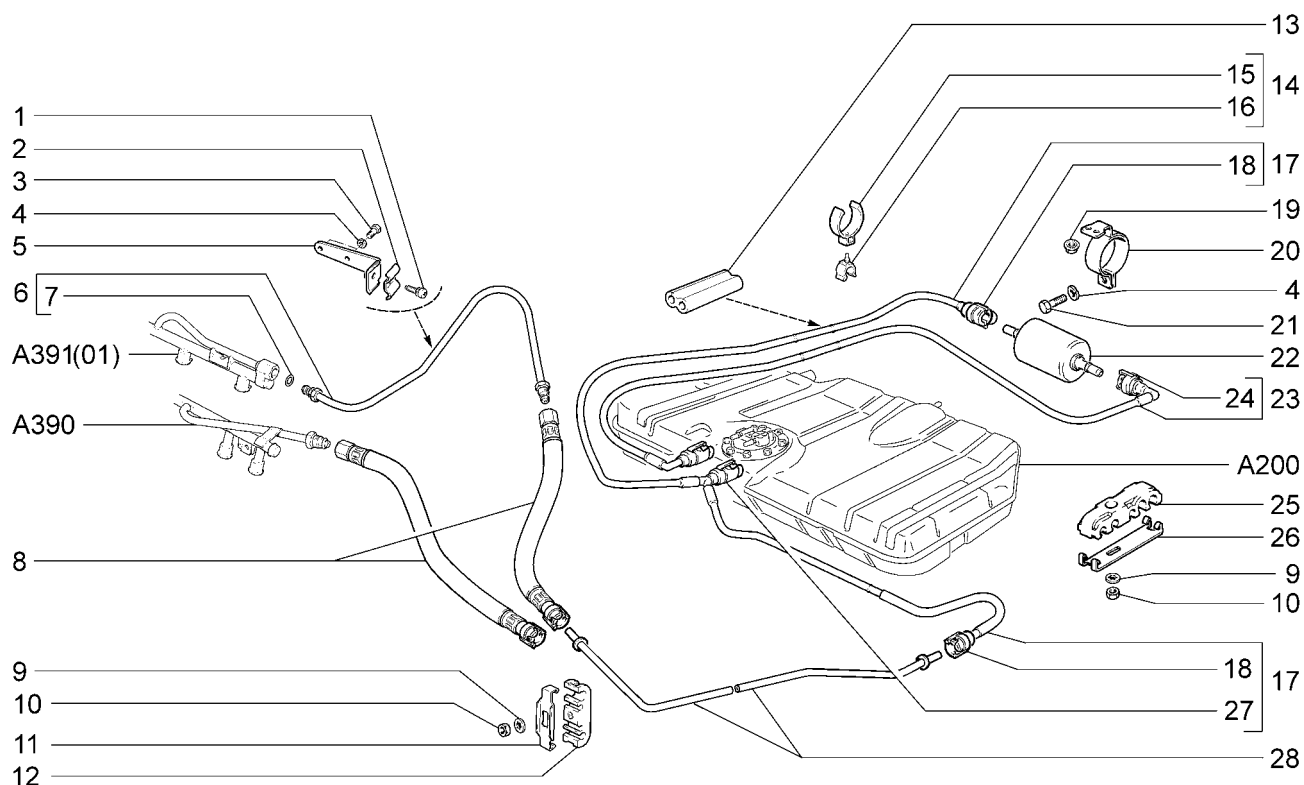

| | | | | | | | | | |
|----------|--------------|--------------|--------------|----------|--------------|--------------|----------|--------------|--------------|
| 21101 | 21101-52 | 21104-03(01) | 21104-53(01) | 21112-02 | 21114 (01) | 21114-51(01) | 21121-01 | 21121-52 | 21124-02(01) |
| 21101-01 | 21104 (01) | 21104-51(01) | 21112 | 21112-51 | 21114-01(01) | 21114-52(01) | 21121-02 | 21124 (01) | 21124-51(01) |
| 21101-02 | 21104-01(01) | 21104-52(01) | 21112-01 | 21112-52 | 21114-02(01) | 21121 | 21121-51 | 21124-01(01) | 21124-52(01) |
| 21101-51 | 21104-02(01) | | | | | | | | |

| № поз. | № извещ. об изменении | Дата выпуска изв. | Вкл. в з/ч | Номер детали | Применяемость | Кол. | Наименование |
|--------|-----------------------|-------------------|------------|---------------------|---------------|------|---|
| 1 | | | + | 21214-1104136-00 | (01) | 1 | Винт |
| 2 | | | + | 21214-1104116-00 | (01) | 1 | Зажим |
| 3 | | | + | 00001-0009021-21 | (01) | 2 | Болт М6х14 |
| 4 | | | + | 00001-0005164-70 | (01) | 3 | Шайба 6 пружинная |
| 5 | | | + | 21120-1104092-00 | (01) | 1 | Кронштейн |
| 6 | | | + | 11190-1104013-00 | (01) | 1 | Трубка топливная передняя |
| 7 | | | + | 21120-1104252-00(~) | | 8 | Кольцо уплотнительное |
| 7 | | | + | 21120-1104252-03(~) | | 8 | Кольцо уплотнительное |
| 8 | | | + | 21101-1104218-00 | | 1 | Шланг |
| 9 | | | + | 00001-0026053-71 | | 8 | Шайба 6 стопорная |
| 10 | | | + | 00001-0058962-11 | | 8 | Гайка М6 |
| 11 | | | + | 21080-1104043-10 | | 1 | Планка скобы |
| 12 | | | + | 21080-1104042-10 | | 1 | Скоба |
| 13 | | | + | 21101-1104184-00 | | 1 | Облицовка защитная |
| 14 | | | + | 21101-1104046-00 | | 1 | Скоба в сборе |
| 15 | | | + | 21101-1104048-00 | | 1 | Скоба |
| 16 | | | + | 21101-1104047-00 | | 1 | Скоба |
| 17 | | | + | 21101-1104222-00(~) | | 1 | Трубка топл./фильтра и топл./трубопровода |
| 17 | | | + | 21101-1104222-01(~) | | 1 | Трубка топл./фильтра и топл./трубопровода |
| 18 | | | + | 11180-1104410-00 | | 2 | Соединитель в сборе |
| 19 | | | + | 00001-0038321-01 | | 2 | Гайка М6 с зубчатым буртиком |
| 20 | | | + | 21120-1117020-00 | | 1 | Кронштейн |
| 21 | | | + | 00001-0009024-11 | | 1 | Болт М6х20 |
| 22 | | | + | 21230-1117010-00(~) | | 1 | Фильтр топливный |
| 22 | | | + | 21230-1117010-01(~) | | 1 | Фильтр топливный |
| 22 | | | + | 21230-1117010-02(~) | | 1 | Фильтр топливный |
| 23 | | | + | 21101-1104243-00(~) | | 1 | Трубка электробензонасоса и топл./фильтра |

Трубопроводы топливные

A210

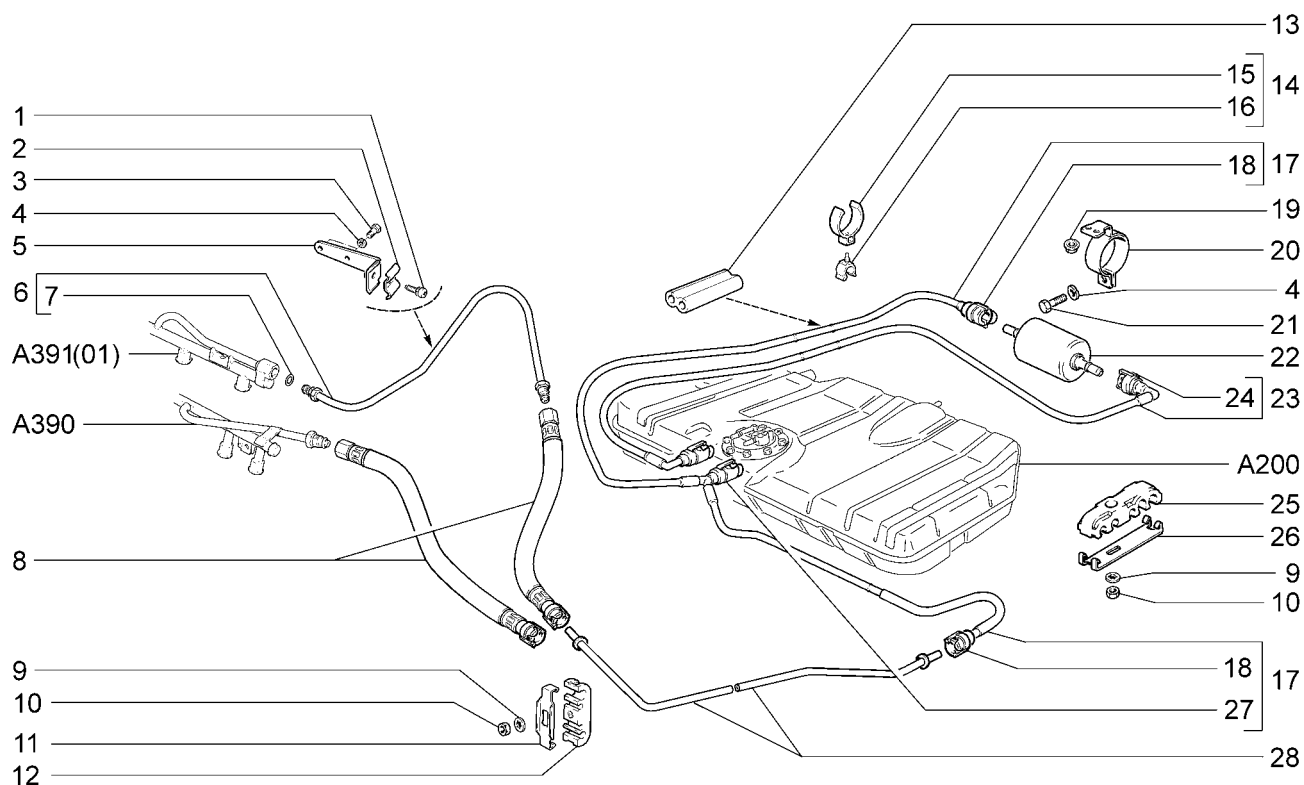

| | | | | | | | | | |
|----------|--------------|--------------|--------------|----------|--------------|--------------|----------|--------------|--------------|
| 21101 | 21101-52 | 21104-03(01) | 21104-53(01) | 21112-02 | 21114 (01) | 21114-51(01) | 21121-01 | 21121-52 | 21124-02(01) |
| 21101-01 | 21104 (01) | 21104-51(01) | 21112 | 21112-51 | 21114-01(01) | 21114-52(01) | 21121-02 | 21124 (01) | 21124-51(01) |
| 21101-02 | 21104-01(01) | 21104-52(01) | 21112-01 | 21112-52 | 21114-02(01) | 21121 | 21121-51 | 21124-01(01) | 21124-52(01) |
| 21101-51 | 21104-02(01) | | | | | | | | |

| № поз. | № извещ. об изменении | Дата выпуска изв. | Вкл. в з/ч | Номер детали | Применяемость | Кол. | Наименование |
|--------|-----------------------|-------------------|------------|---------------------|---------------|------|---|
| 23 | | | + | 21101-1104243-01(~) | | 1 | Трубка электробензонасоса и топл./фильтра |
| 24 | | | + | 11180-1104410-10 | | 1 | Соединитель в сборе |
| 25 | | | + | 21100-1104042-00 | | 7 | Скоба |
| 26 | | | + | 21100-1104043-00 | | 7 | Планка скобы |
| 27 | | | + | 11180-1104410-30 | | 1 | Соединитель в сборе |
| 28 | | | + | 21101-1104056-00 | | 1 | Трубка топливная |

Трубопроводы топливные

A211

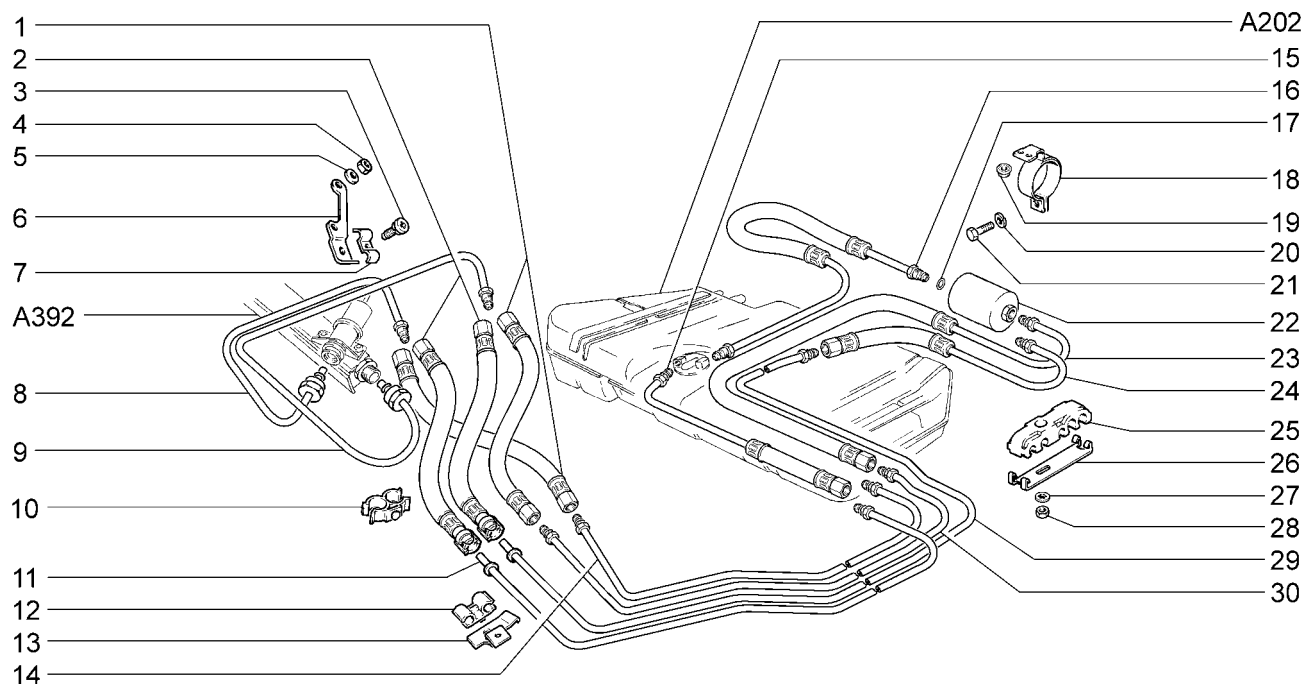

21102

2111

| № поз. | № извещ. об изменении | Дата выпуска изв. | Вкл. в з/ч | Номер детали | Применяемость | Кол. | Наименование |
|--------|-----------------------|-------------------|------------|---------------------|---------------|------|------------------------------|
| 1 | 02717 | → 05.04 | + | 21082-1104220-00 | | 2 | Шланг |
| 2 | 2717 | 05.04 → | + | 21120-1104218-00 | | 2 | Шланг |
| 3 | | | + | 21214-1104136-00 | | 1 | Винт |
| 4 | | | + | 00001-0061008-11 | | 2 | Гайка М8 |
| 5 | | | + | 00001-0011980-73 | | 2 | Шайба 8 пружинная коническая |
| 6 | | | + | 21082-1104092-00 | | 1 | Кронштейн |
| 7 | | | + | 21214-1104116-00 | | 1 | Зажим |
| 8 | | | + | 21082-1104054-00 | | 1 | Трубка сливная передняя |
| 9 | | | + | 21082-1104013-00 | | 1 | Трубка топливная передняя |
| 10 | | | + | 21082-1104048-00 | | 1 | Скоба |
| 11 | 2717 | 05.04 → | + | 21120-1104032-10 | | 1 | Трубка сливная |
| 12 | | | + | 21214-1104142-00 | | 1 | Скоба |
| 13 | | | + | 21120-1104141-00 | | 1 | Кронштейн |
| 14 | 02717 | → 05.04 | + | 21120-1104032-00 | | 1 | Трубка сливная |
| 15 | | | + | 21120-1104208-20 | | 1 | Шланг |
| 16 | | | + | 21082-1104226-00 | | 1 | Шланг |
| 17 | | | + | 21120-1104252-00(~) | | 9 | Кольцо уплотнительное |
| 17 | | | + | 21120-1104252-03(~) | | 9 | Кольцо уплотнительное |
| 18 | | | + | 21120-1117020-00 | | 1 | Кронштейн |
| 19 | | | + | 00001-0038321-01 | | 2 | Гайка М6 с зубчатым буртиком |
| 20 | | | + | 00001-0005164-71 | | 1 | Шайба 6 пружинная |
| 21 | | | + | 00001-0009024-11 | | 1 | Болт М6х20 |
| 22 | | | + | 21120-1117010-02(~) | | 1 | Фильтр топливный |
| 22 | | | + | 21120-1117010-03(~) | | 1 | Фильтр топливный |
| 22 | | | + | 21120-1117010-04(~) | | 1 | Фильтр топливный |
| 22 | | | + | 21120-1117010-05(~) | | 1 | Фильтр топливный |
| 23 | 02717 | → 05.04 | + | 21120-1104222-00 | | 1 | Шланг |
| 24 | 2717 | 05.04 → | + | 21120-1104222-20 | | 1 | Шланг |
| 25 | | | + | 21100-1104042-00 | | 7 | Скоба |
| 26 | | | + | 21100-1104043-00 | | 7 | Планка скобы |

Трубопроводы топливные

A211

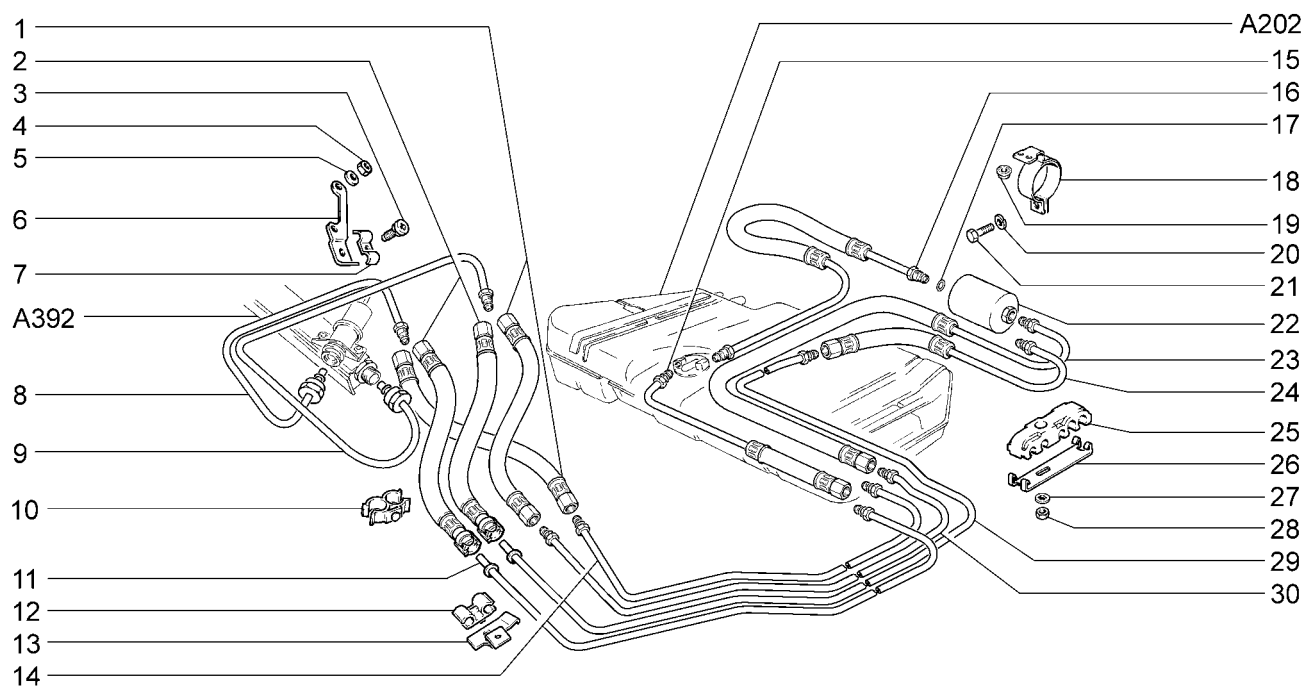

21102 2111

| № поз. | № извещ. об изменении | Дата выпуска изв. | Вкл. в з/ч | Номер детали | Применяемость | Кол. | Наименование |
|--------|-----------------------|-------------------|------------|------------------|---------------|------|-------------------|
| 27 | | | + | 00001-0026053-71 | | 7 | Шайба 6 стопорная |
| 28 | | | + | 00001-0058962-11 | | 7 | Гайка М6 |
| 29 | 2717 | 05.04 → | + | 21120-1104034-10 | | 1 | Трубка топливная |
| 30 | 02717 | → 05.04 | + | 21120-1104034-00 | | 1 | Трубка топливная |

Трубопроводы топливные (Е-3)

A212

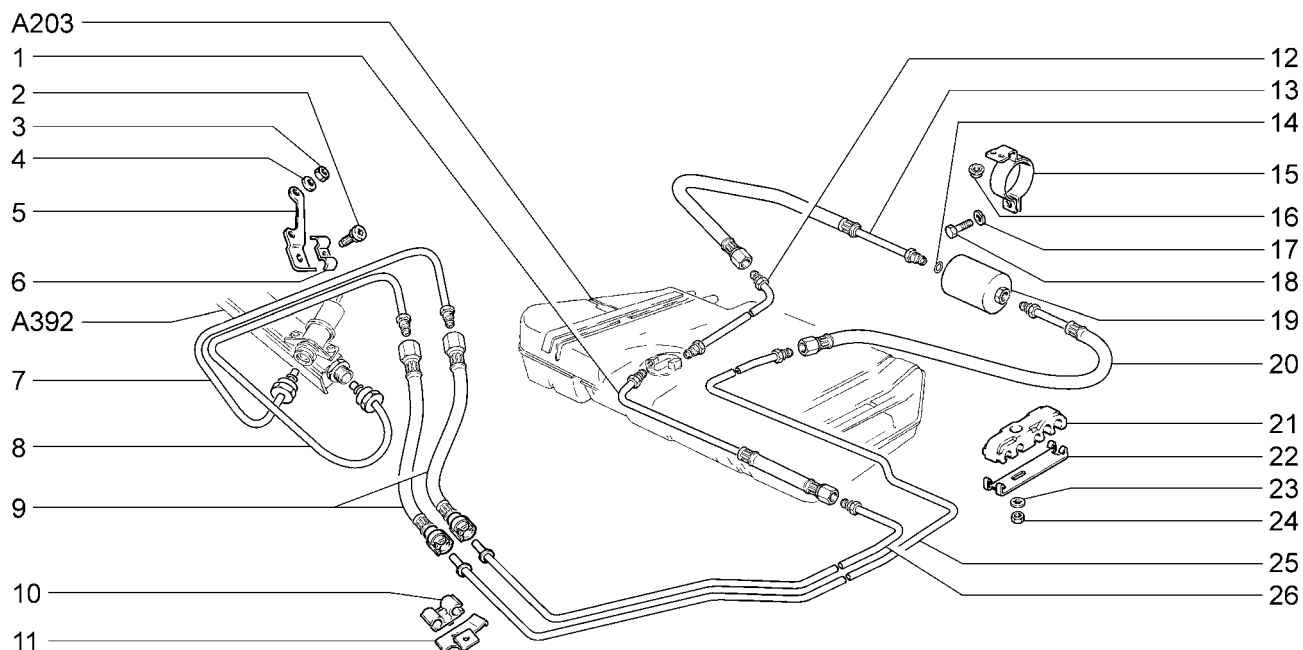

| 21102 | | 2111 | | | | | |
|--------|-----------------------|-------------------|------------|---------------------|---------------|------|------------------------------|
| № поз. | № извещ. об изменении | Дата выпуска изв. | Вкл. в з/ч | Номер детали | Применяемость | Кол. | Наименование |
| 1 | | | + | 21120-1104208-10 | | 1 | Шланг |
| 2 | | | + | 21214-1104136-00 | | 1 | Винт |
| 3 | | | + | 00001-0061008-11 | | 2 | Гайка М8 |
| 4 | | | + | 00001-0011980-73 | | 2 | Шайба 8 пружинная коническая |
| 5 | | | + | 21082-1104092-00 | | 1 | Кронштейн |
| 6 | | | + | 21214-1104116-00 | | 1 | Зажим |
| 7 | | | + | 21082-1104054-00 | | 1 | Трубка сливная передняя |
| 8 | | | + | 21082-1104013-00 | | 1 | Трубка топливная передняя |
| 9 | | | + | 21120-1104218-10 | | 2 | Шланг |
| 10 | | | + | 21214-1104142-00 | | 1 | Скоба |
| 11 | | | + | 21120-1104141-00 | | 1 | Кронштейн |
| 12 | | | + | 21120-1104243-10 | | 1 | Трубка |
| 13 | | | + | 21120-1104226-10 | | 1 | Шланг |
| 14 | | | + | 21120-1104252-00(~) | | 10 | Кольцо уплотнительное |
| 14 | | | + | 21120-1104252-03(~) | | 10 | Кольцо уплотнительное |
| 15 | | | + | 21120-1117020-00 | | 1 | Кронштейн |
| 16 | | | + | 00001-0038321-01 | | 2 | Гайка М6 с зубчатым буртиком |
| 17 | | | + | 00001-0005164-71 | | 1 | Шайба 6 пружинная |
| 18 | | | + | 00001-0009024-11 | | 1 | Болт М6х20 |
| 19 | | | + | 21120-1117010-02(~) | | 1 | Фильтр топливный |
| 19 | | | + | 21120-1117010-03(~) | | 1 | Фильтр топливный |
| 19 | | | + | 21120-1117010-04(~) | | 1 | Фильтр топливный |
| 19 | | | + | 21120-1117010-05(~) | | 1 | Фильтр топливный |
| 20 | | | + | 21120-1104222-10 | | 1 | Шланг |
| 21 | | | + | 21100-1104042-00 | | 7 | Скоба |
| 22 | | | + | 21100-1104043-00 | | 7 | Планка скобы |
| 23 | | | + | 00001-0026053-71 | | 7 | Шайба 6 стопорная |
| 24 | | | + | 00001-0058962-11 | | 7 | Гайка М6 |
| 25 | | | + | 21120-1104034-10 | | 1 | Трубка топливная |
| 26 | | | + | 21120-1104032-10 | | 1 | Трубка сливная |

Трубопроводы топливные

A213

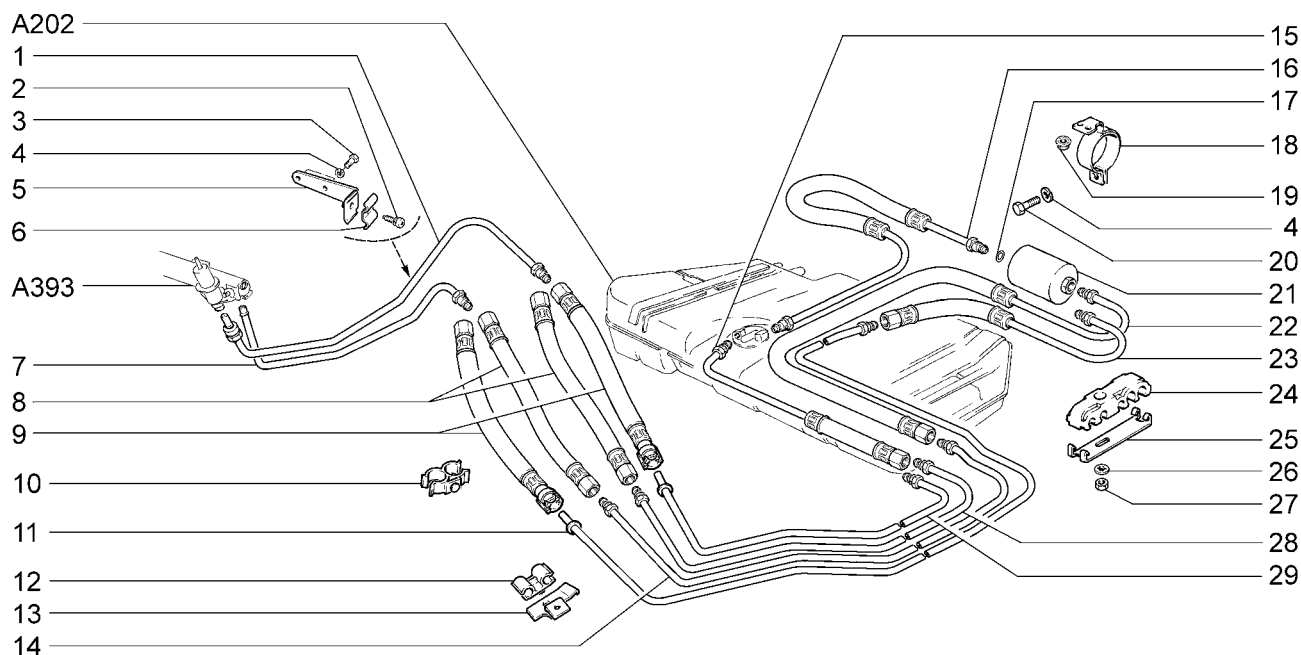

| 21103 | 21113 | 2112 | | | | | | |
|--------|-----------------------|-------------------|------------|---------------------|---------------|------|------------------------------|--|
| № поз. | № извещ. об изменении | Дата выпуска изв. | Вкл. в з/ч | Номер детали | Применяемость | Кол. | Наименование | |
| 1 | | | + | 21120-1104054-00 | | 1 | Трубка сливная передняя | |
| 2 | | | + | 21214-1104136-00 | | 1 | Винт | |
| 3 | | | + | 00001-0009021-21 | | 2 | Болт М6х14 | |
| 4 | | | + | 00001-0005164-70 | | 3 | Шайба 6 пружинная | |
| 5 | | | + | 21120-1104092-00 | | 1 | Кронштейн | |
| 6 | | | + | 21214-1104116-00 | | 1 | Зажим | |
| 7 | | | + | 21120-1104013-00 | | 1 | Трубка топливная передняя | |
| 8 | 02717 | → 05.04 | + | 21082-1104220-00 | | 2 | Шланг | |
| 9 | 2717 | 05.04→ | + | 21120-1104218-00 | | 2 | Шланг | |
| 10 | | | + | 21082-1104048-00 | | 1 | Скоба | |
| 11 | 2717 | 05.04→ | + | 21120-1104034-10 | | 1 | Трубка топливная | |
| 12 | | | + | 21214-1104142-00 | | 1 | Скоба | |
| 13 | | | + | 21120-1104141-00 | | 1 | Кронштейн | |
| 14 | 02717 | → 05.04 | + | 21120-1104034-00 | | 1 | Трубка топливная | |
| 15 | | | + | 21120-1104208-20 | | 1 | Шланг | |
| 16 | | | + | 21082-1104226-00 | | 1 | Шланг | |
| 17 | | | + | 21120-1104252-00(~) | | 9 | Кольцо уплотнительное | |
| 17 | | | + | 21120-1104252-03(~) | | 9 | Кольцо уплотнительное | |
| 18 | | | + | 21120-1117020-00 | | 1 | Кронштейн | |
| 19 | | | + | 00001-0038321-01 | | 2 | Гайка М6 с зубчатым буртиком | |
| 20 | | | + | 00001-0009024-11 | | 1 | Болт М6х20 | |
| 21 | | | + | 21120-1117010-02(~) | | 1 | Фильтр топливный | |
| 21 | | | + | 21120-1117010-03(~) | | 1 | Фильтр топливный | |
| 21 | | | + | 21120-1117010-04(~) | | 1 | Фильтр топливный | |
| 21 | | | + | 21120-1117010-05(~) | | 1 | Фильтр топливный | |
| 22 | 02717 | → 05.04 | + | 21120-1104222-00 | | 1 | Шланг | |
| 23 | 2717 | 05.04→ | + | 21120-1104222-20 | | 1 | Шланг | |
| 24 | | | + | 21100-1104042-00 | | 7 | Скоба | |
| 25 | | | + | 21100-1104043-00 | | 7 | Планка скобы | |
| 26 | | | + | 00001-0026053-71 | | 7 | Шайба 6 стопорная | |
| 27 | | | + | 00001-0058962-11 | | 7 | Гайка М6 | |
| 28 | 02717 | → 05.04 | + | 21120-1104032-00 | | 1 | Трубка сливная | |
| 29 | 2717 | 05.04→ | + | 21120-1104032-10 | | 1 | Трубка сливная | |

Трубопроводы топливные (Е-3)

A214

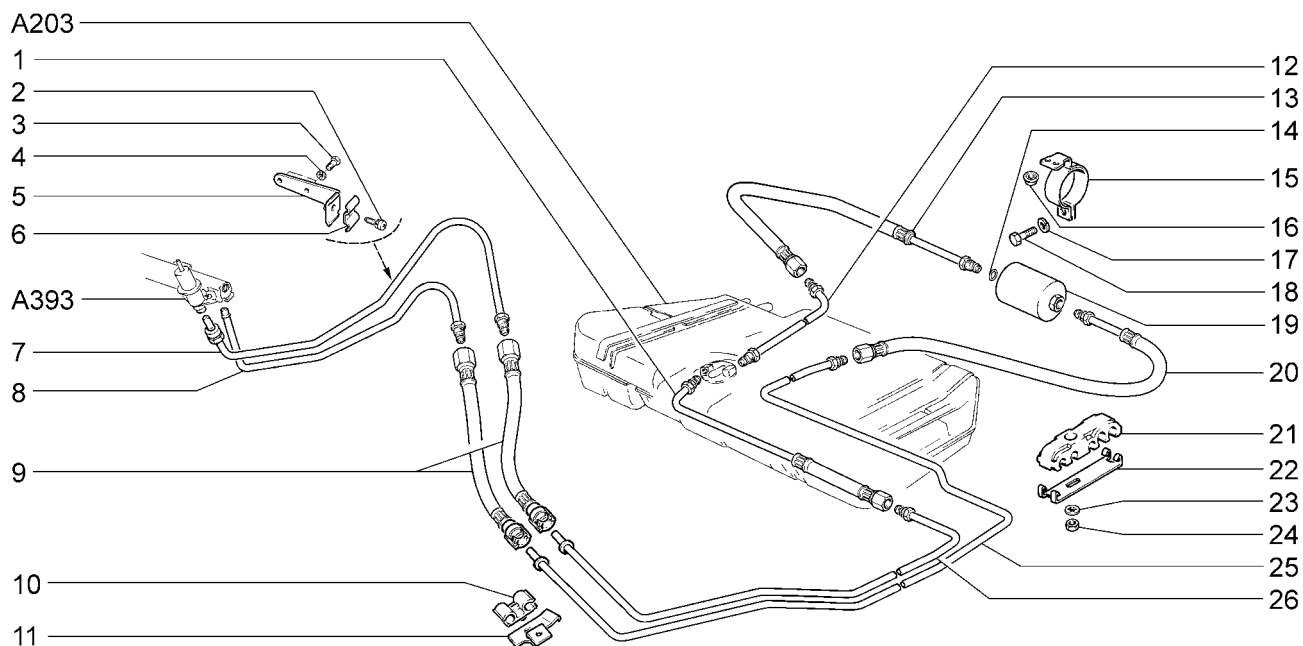

| 21103 | 21113 | 2112 | | | | | | |
|--------|-----------------------|-------------------|------------|---------------------|---------------|------|------------------------------|--|
| № поз. | № извещ. об изменении | Дата выпуска изв. | Вкл. в з/ч | Номер детали | Применяемость | Кол. | Наименование | |
| 1 | | | + | 21120-1104208-10 | | 1 | Шланг | |
| 2 | | | + | 21214-1104136-00 | | 1 | Винт | |
| 3 | | | + | 00001-0009021-21 | | 2 | Болт М6х14 | |
| 4 | | | + | 00001-0005164-70 | | 3 | Шайба 6 пружинная | |
| 5 | | | + | 21120-1104092-00 | | 1 | Кронштейн | |
| 6 | | | + | 21214-1104116-00 | | 1 | Зажим | |
| 7 | | | + | 21120-1104054-00 | | 1 | Трубка сливная передняя | |
| 8 | | | + | 21120-1104013-00 | | 1 | Трубка топливная передняя | |
| 9 | | | + | 21120-1104218-10 | | 2 | Шланг | |
| 10 | | | + | 21214-1104142-00 | | 1 | Скоба | |
| 11 | | | + | 21120-1104141-00 | | 1 | Кронштейн | |
| 12 | | | + | 21120-1104243-10 | | 1 | Трубка | |
| 13 | | | + | 21120-1104226-10 | | 1 | Шланг | |
| 14 | | | + | 21120-1104252-00(-) | | 10 | Кольцо уплотнительное | |
| 14 | | | + | 21120-1104252-03(-) | | 10 | Кольцо уплотнительное | |
| 15 | | | + | 21120-1117020-00 | | 1 | Кронштейн | |
| 16 | | | + | 00001-0038321-01 | | 2 | Гайка М6 с зубчатым буртиком | |
| 17 | | | + | 00001-0005164-71 | | 1 | Шайба 6 пружинная | |
| 18 | | | + | 00001-0009024-11 | | 1 | Болт М6х20 | |
| 19 | | | + | 21120-1117010-02(-) | | 1 | Фильтр топливный | |
| 19 | | | + | 21120-1117010-03(-) | | 1 | Фильтр топливный | |
| 19 | | | + | 21120-1117010-04(-) | | 1 | Фильтр топливный | |
| 19 | | | + | 21120-1117010-05(-) | | 1 | Фильтр топливный | |
| 20 | | | + | 21120-1104222-10 | | 1 | Шланг | |
| 21 | | | + | 21100-1104042-00 | | 7 | Скоба | |
| 22 | | | + | 21100-1104043-00 | | 7 | Планка скобы | |
| 23 | | | + | 00001-0026053-71 | | 7 | Шайба 6 стопорная | |
| 24 | | | + | 00001-0058962-11 | | 7 | Гайка М6 | |
| 25 | | | + | 21120-1104034-10 | | 1 | Трубка топливная | |
| 26 | | | + | 21120-1104032-10 | | 1 | Трубка сливная | |

Трубопроводы топливные

A215

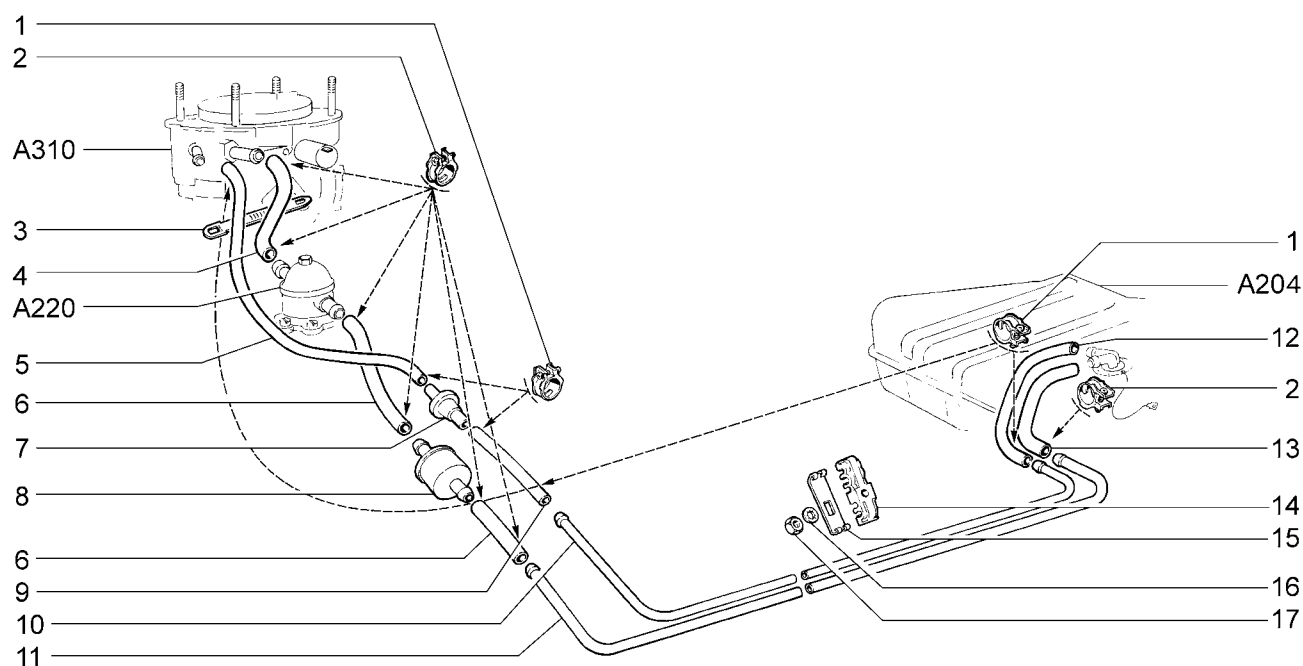

2110

| № поз. | № извещ. об изменении | Дата выпуска изв. | Вкл. в з/ч | Номер детали | Применяемость | Кол. | Наименование |
|--------|-----------------------|-------------------|------------|---------------------|---------------|------|-------------------|
| 1 | | | + | 00001-0001685-90 | | 6 | Хомут 12 |
| 2 | | | + | 00001-0001687-90 | | 8 | Хомут 15,5 |
| 3 | | | + | 00001-0045677-80 | | 3 | Хомут 126,5 |
| 4 | | | + | 21061-1104081-00 | | 1 | Шланг 155 мм. |
| 5 | | | + | 21100-1104126-00 | | 1 | Шланг 500 мм. |
| 6 | | | + | 21020-1104025-00 | | 2 | Шланг 255 мм. |
| 7 | | | + | 21080-1156010-00(-) | | 1 | Клапан обратный |
| 7 | | | + | 21080-1156010-01(-) | | 1 | Клапан обратный |
| 8 | | | + | 21080-1117010-00(-) | | 1 | Фильтр |
| 8 | | | + | 21080-1117010-01(-) | | 1 | Фильтр |
| 8 | | | + | 21080-1117010-02(-) | | 1 | Фильтр |
| 8 | | | + | 21080-1117010-03(-) | | 1 | Фильтр |
| 8 | | | + | 21080-1117010-04(-) | | 1 | Фильтр |
| 8 | | | + | 21080-1117010-05(-) | | 1 | Фильтр |
| 9 | | | + | 21080-1164083-00 | | 1 | Шланг 220 мм. |
| 10 | | | + | 21100-1104035-00 | | 1 | Трубка сливная |
| 11 | | | + | 21100-1104038-00 | | 1 | Трубка топливная |
| 12 | | | + | 21080-1104009-00 | | 1 | Шланг 400 мм. |
| 13 | | | + | 21080-1104025-00 | | 1 | Шланг 330 мм. |
| 14 | | | + | 21100-1104042-00 | | 8 | Скоба |
| 15 | | | + | 21100-1104043-00 | | 8 | Планка скобы |
| 16 | | | + | 00001-0026053-71 | | 8 | Шайба 6 стопорная |
| 17 | | | + | 00001-0058962-11 | | 8 | Гайка М6 |

Насос топливный

A220

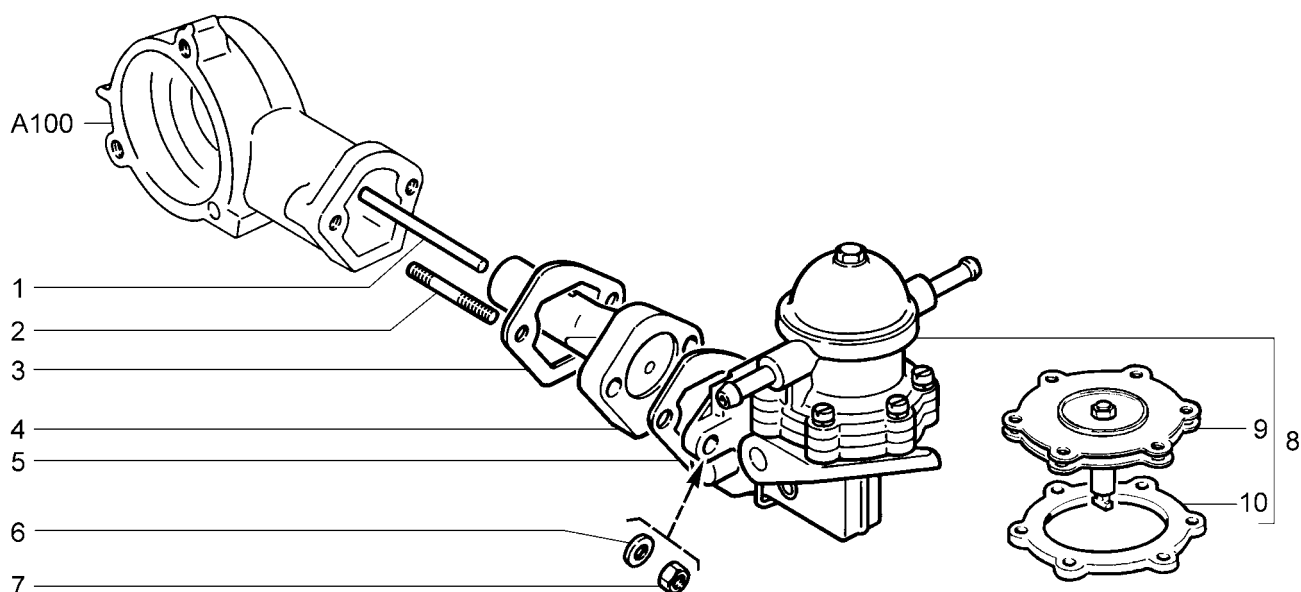

2110

| № поз. | № извещ. об изменении | Дата выпуска изв. | Вкл. в з/ч | Номер детали | Применяемость | Кол. | Наименование |
|--------|-----------------------|-------------------|------------|----------------------|---------------|------|------------------------------|
| 1 | | | + | 21010-1106166-00 | | 1 | Толкатель |
| 2 | | | + | 00001-0035437-21 | | 2 | Шпилька M8x35 |
| 3 | | | + | 21010-1106170-11(~)* | - | - | Прокладка 0,3 мм. |
| 3 | | | + | 21080-1106170-00(~)* | - | - | Прокладка 0,3 мм. |
| 3 | | | + | 21080-1106170-01(~)* | - | - | Прокладка 0,3 мм. |
| 3 | | | + | 21010-1106171-11(~)* | - | - | Прокладка 1,2 мм. |
| 3 | | | + | 21080-1106171-00(~)* | - | - | Прокладка 1,2 мм. |
| 3 | | | + | 21080-1106171-01(~)* | - | - | Прокладка 1,2 мм. |
| 3 | | | + | 21010-1106172-11(~)* | - | - | Прокладка 0,7 мм. |
| 3 | | | + | 21080-1106172-00(~)* | - | - | Прокладка 0,7 мм. |
| 3 | | | + | 21080-1106172-01(~)* | - | - | Прокладка 0,7 мм. |
| 4 | | | + | 21010-1106165-00(-) | | 1 | Проставка |
| 4 | | | + | 21010-1106165-01(-) | | 1 | Проставка |
| 5 | | | + | 21010-1106170-11(~) | | 1 | Прокладка 0,3 мм. |
| 5 | | | + | 21080-1106170-00(~) | | 1 | Прокладка 0,3 мм. |
| 5 | | | + | 21080-1106170-01(-) | | 1 | Прокладка 0,3 мм. |
| 6 | | | + | 00001-0011980-73 | | 2 | Шайба 8 пружинная коническая |
| 7 | | | + | 00001-0061008-11 | | 2 | Гайка M8 |
| 8 | | | + | 21080-1106010-00 | | 1 | Насос топливный |
| 9 | | | + | 21010-1106140-00 | | 1 | Диафрагма насоса |
| 10 | | | | 21010-1106176-00 | | 1 | Прокладка |

Система улавливания паров бензина

A240

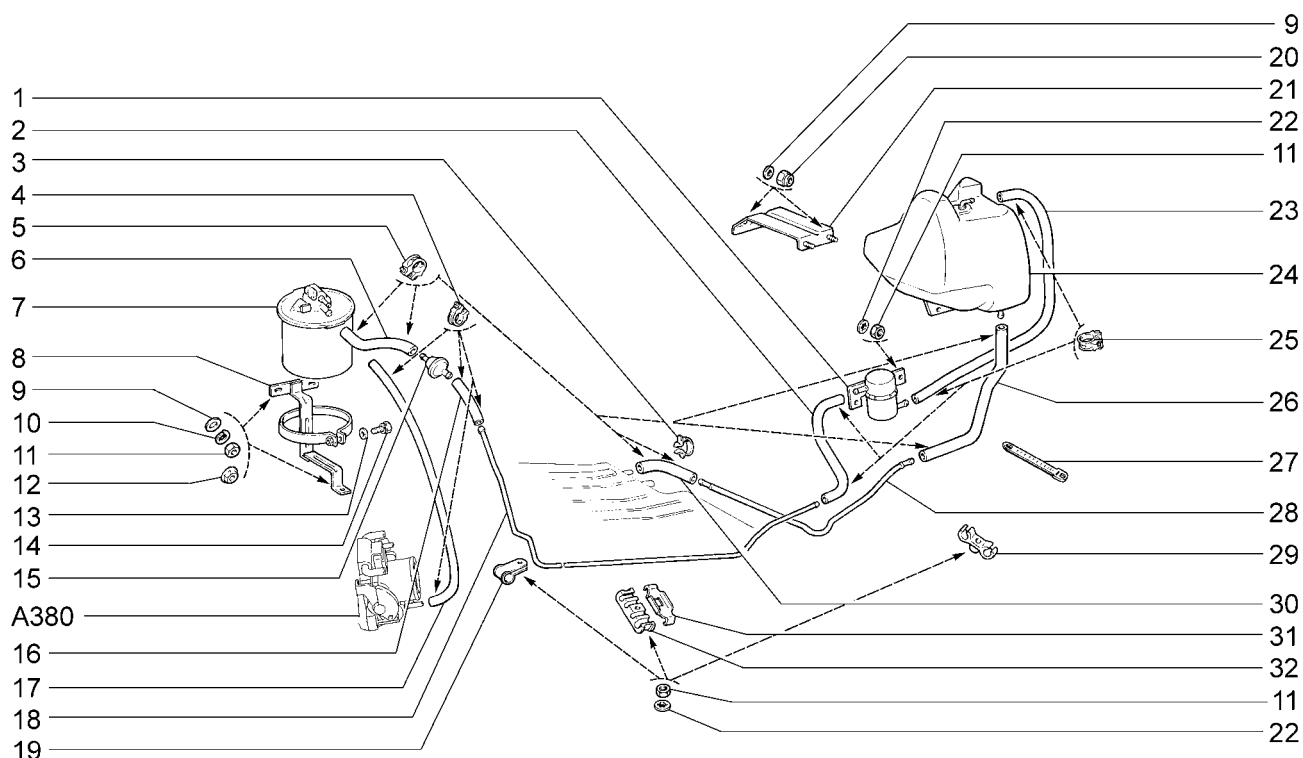

| | | | | | | | | | |
|----------|----------|----------|----------|----------|----------|----------|----------|----------|----------|
| 21101 | 21101-52 | 21104-03 | 21104-53 | 21112-02 | 21114 | 21114-51 | 21121-01 | 21121-52 | 21124-02 |
| 21101-01 | 21104 | 21104-51 | 21112 | 21112-51 | 21114-01 | 21114-52 | 21121-02 | 21124 | 21124-51 |
| 21101-02 | 21104-01 | 21104-52 | 21112-01 | 21112-52 | 21114-02 | 21121 | 21121-51 | 21124-01 | 21124-52 |
| 21101-51 | 21104-02 | | | | | | | | |

| № поз. | № извещ. об изменении | Дата выпуска изв. | Вкл. в з/ч | Номер детали | Применяемость | Кол. | Наименование |
|--------|-----------------------|-------------------|------------|---------------------|---------------|------|-------------------------------|
| 1 | | | + | 21070-1164034-01 | | 1 | Клапан гравитационный |
| 2 | | | + | 21080-1164089-00 | | 1 | Шланг 250 мм. |
| 3 | | | + | 00001-0045699-80 | | 4 | Скоба 16 |
| 4 | | | + | 00001-0001685-90 | | 4 | Хомут 12 |
| 5 | | | + | 00001-0001687-90 | | 6 | Хомут 15,5 |
| 6 | | | + | 21080-1164021-00 | | 1 | Шланг 100 мм. |
| 7 | 07312-ПИ | → 12.05 | + | 21120-1164010-00(-) | | 1 | Адсорбер |
| 7 | 07312-ПИ | → 12.05 | + | 21120-1164010-02(-) | | 1 | Адсорбер |
| 7 | 7312-ПИ | 12.05→ | + | 21120-1164010-10(-) | | 1 | Адсорбер |
| 7 | 7312-ПИ | 12.05→ | + | 21120-1164010-12(-) | | 1 | Адсорбер |
| 8 | 07312-ПИ | → 12.05 | + | 21120-1164075-00 | | 1 | Кронштейн |
| 8 | 7312-ПИ | 12.05→ | + | 21120-1164075-50 | | 1 | Кронштейн |
| 9 | | | + | 00001-0026437-01 | | 7 | Шайба 6 |
| 10 | | | + | 00001-0005164-70 | | 3 | Шайба 6 пружинная |
| 11 | | | + | 00001-0058962-11 | | 13 | Гайка М6 |
| 12 | | | + | 00001-0038321-01 | | 3 | Гайка М6 с зубчатым буртиком |
| 13 | | | + | 00001-0026444-01 | | 1 | Шайба 6 |
| 14 | | | + | 00001-0038246-11 | | 1 | Болт М6х25 с пружинной шайбой |
| 15 | | | + | 21050-1164060-00(-) | | 1 | Клапан бензобака |
| 15 | | | + | 21050-1164060-01(-) | | 1 | Клапан бензобака |
| 16 | | | + | 21080-1164083-00 | | 1 | Шланг 220 мм. |
| 17 | | | + | 21214-1164086-00 | | 1 | Шланг 900 мм. |
| 18 | | | + | 21120-1164084-00 | | 1 | Трубка пароотводящая |
| 19 | | | + | 00001-0004181-01 | | 4 | Скоба |
| 20 | | | + | 00001-0025742-11 | | 4 | Гайка М6 самоконтрящаяся |
| 21 | | | + | 21100-1164062-00 | | 1 | Кронштейн |
| 22 | | | + | 00001-0026053-71 | | 8 | Шайба 6 стопорная |
| 23 | | | + | 21080-1164081-00 | | 1 | Шланг 550 мм. |
| 24 | | | + | 21100-1164050-00 | | 1 | Сепаратор |
| 25 | | | + | 00001-0001709-90 | | 4 | Хомут 9,5 |

Система улавливания паров бензина

A240

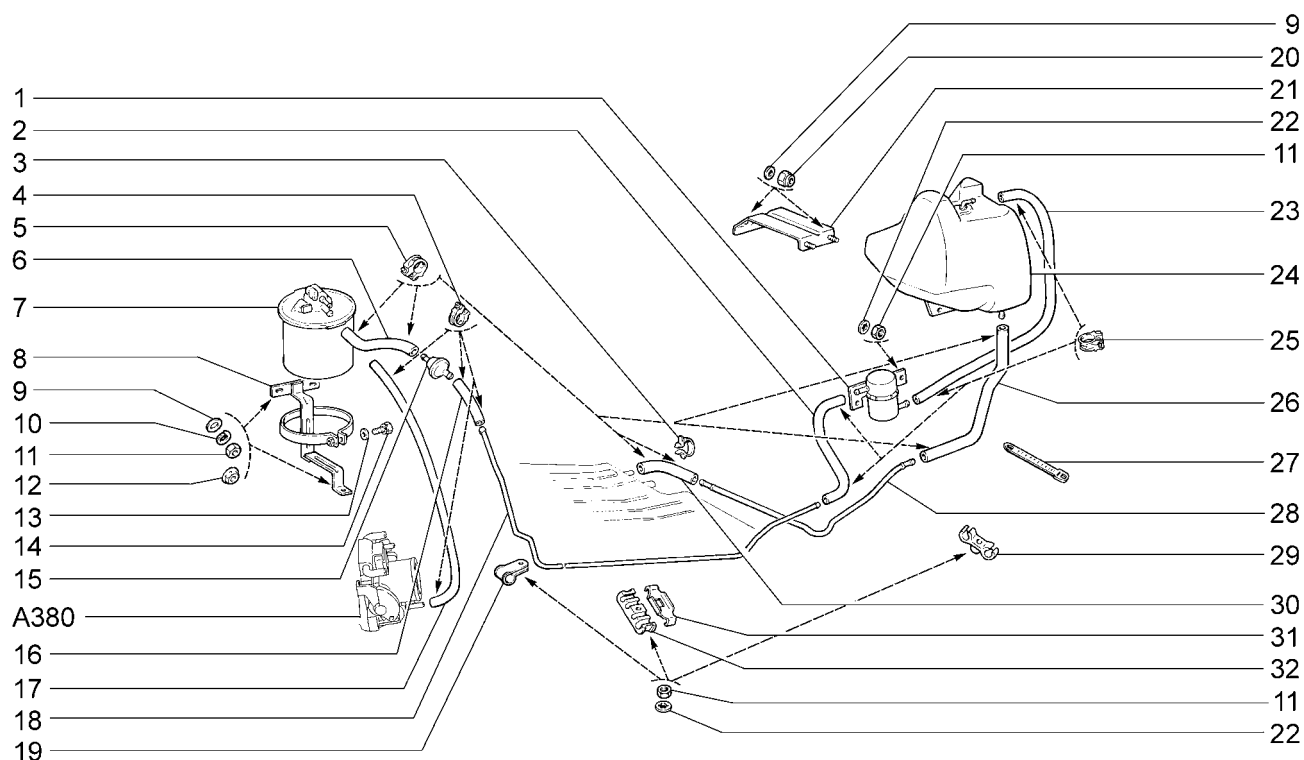

| | | | | | | | | | |
|----------|----------|----------|----------|----------|----------|----------|----------|----------|----------|
| 21101 | 21101-52 | 21104-03 | 21104-53 | 21112-02 | 21114 | 21114-51 | 21121-01 | 21121-52 | 21124-02 |
| 21101-01 | 21104 | 21104-51 | 21112 | 21112-51 | 21114-01 | 21114-52 | 21121-02 | 21124 | 21124-51 |
| 21101-02 | 21104-01 | 21104-52 | 21112-01 | 21112-52 | 21114-02 | 21121 | 21121-51 | 21124-01 | 21124-52 |
| 21101-51 | 21104-02 | | | | | | | | |

| № поз. | № извещ. об изменении | Дата выпуска изв. | Вкл. в з/ч | Номер детали | Применяемость | Кол. | Наименование |
|--------|-----------------------|-------------------|------------|------------------|---------------|------|---------------|
| 26 | | | + | 21100-1101079-00 | | 1 | Шланг 500 мм. |
| 27 | | | + | 00001-0045677-80 | | 4 | Хомут 126,5 |
| 28 | | | + | 21100-1164147-00 | | 1 | Трубка |
| 29 | | | + | 21100-1164148-00 | | 2 | Скоба |
| 30 | | | + | 21080-1104025-00 | | 1 | Шланг 330 мм. |
| 31 | | | + | 21080-1104043-10 | | 2 | Планка |
| 32 | | | + | 21080-1104042-10 | | 2 | Скоба |

Система улавливания паров бензина (Е-3)

А240а

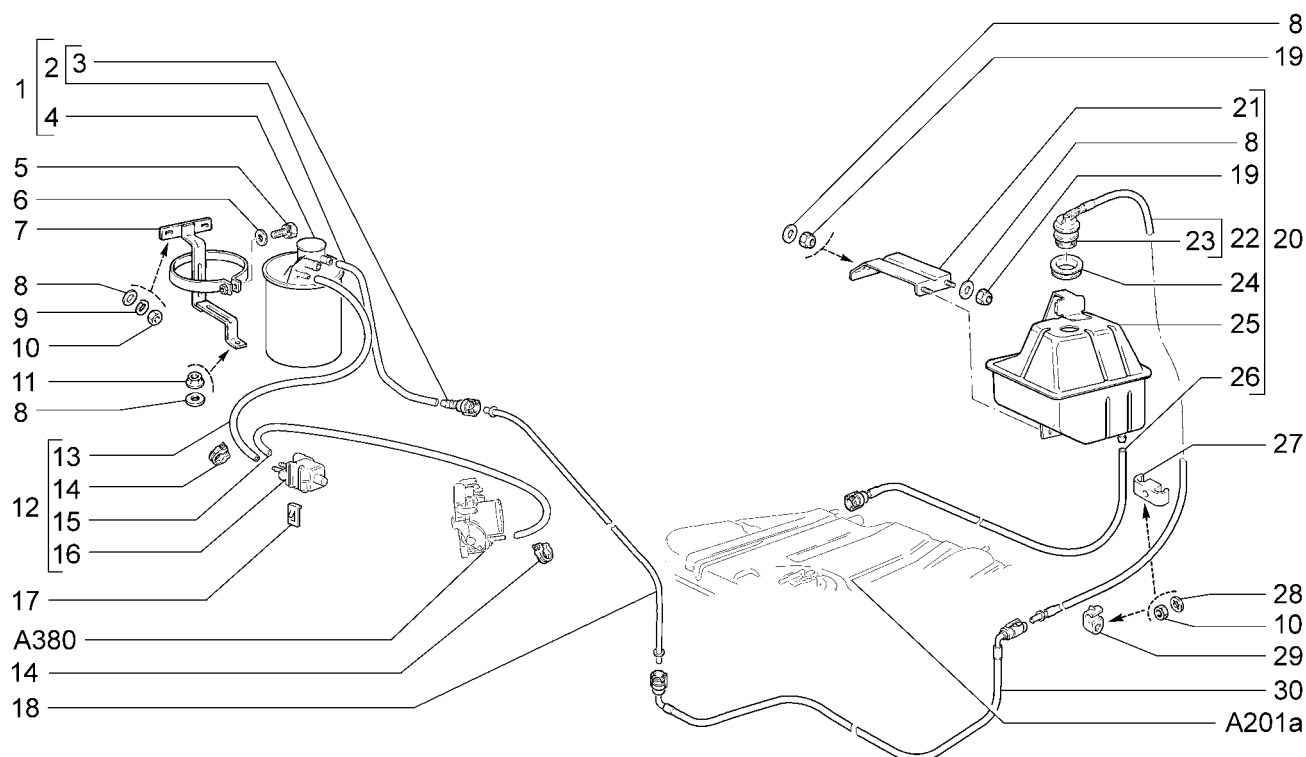

21112-51(01) 21112-52(01) 21114-51(02) 21114-52(02) 21121-51(01) 21121-52(01) 21124-51(02) 21124-52(02)

| № поз. | № извещ. об изменении | Дата выпуска изв. | Вкл. в з/ч | Номер детали | Применяемость | Кол. | Наименование |
|--------|-----------------------|-------------------|------------|----------------------|---------------|------|-----------------------------------|
| 1 | | | + | 21112-1164009-00 | | 1 | Адсорбер в сборе |
| 2 | | | + | 21112-1164274-00 | | 1 | Трубка адсорбера |
| 3 | | | + | 11180-1104410-00 | | 1 | Соединитель |
| 4 | | | + | 21103-1164010-01(~) | | 1 | Адсорбер |
| 4 | | | + | 21103-1164010-02(~) | | 1 | Адсорбер |
| 5 | | | + | 00001-0038246-11 | | 1 | Болт М6х25 с пружинной шайбой |
| 6 | | | + | 00001-0026444-01 | | 1 | Шайба 6 |
| 7 | | | + | 21120-1164075-50 | | 1 | Кронштейн |
| 8 | | | + | 00001-0026437-01 | | 6 | Шайба 6 |
| 9 | | | + | 00001-0005164-70 | | 2 | Шайба 6 пружинная |
| 10 | | | + | 00001-0058962-11 | | 7 | Гайка М6 |
| 11 | | | + | 00001-0038321-01 | | 1 | Гайка М6 с зубчатым буртиком |
| 12 | | | + | 21102-1164042-00 | (01) | 1 | Клапан продувки адсорбера в сборе |
| 12 | | | + | 21103-1164042-00 | (02) | 1 | Клапан продувки адсорбера в сборе |
| 13 | | | + | 21083-1164103-10 (~) | (01) | 1 | Шланг 700 мм. |
| 13 | | | | 21083-1164103-11 (~) | (01) | 1 | Шланг 700 мм. |
| 13 | | | | 21103-1164103-10 (~) | (02) | 1 | Шланг 250 мм. |
| 13 | | | + | 21103-1164103-11 (~) | (02) | 1 | Шланг 250 мм. |
| 14 | | | + | 00001-0001685-90 | | 3 | Хомут 12 |
| 15 | | | | 21103-1164106-10 (~) | (01) | 1 | Шланг 500 мм. |
| 15 | | | | 21103-1164106-11 (~) | (01) | 1 | Шланг 500 мм. |
| 15 | | | + | 21103-1164109-10 (~) | (02) | 1 | Шланг 900 мм. |
| 15 | | | | 21103-1164109-11 (~) | (02) | 1 | Шланг 900 мм. |
| 16 | | | + | 21103-1164200-01 (~) | | 1 | Клапан продувки адсорбера |

Система улавливания паров бензина (Е-3)

А240а

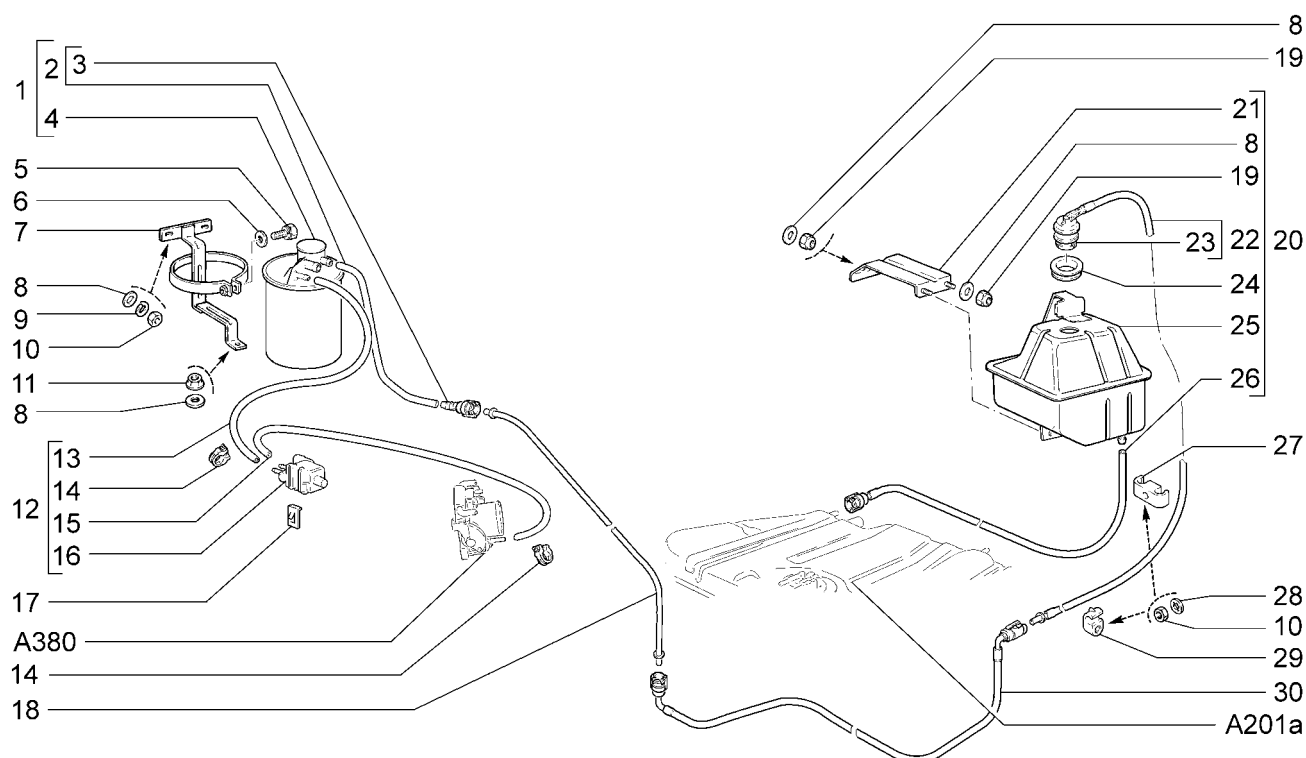

21112-51(01) 21112-52(01) 21114-51(02) 21114-52(02) 21121-51(01) 21121-52(01) 21124-51(02) 21124-52(02)

| № поз. | № извещ. об изменении | Дата выпуска изв. | Вкл. в з/ч | Номер детали | Применяемость | Кол. | Наименование |
|--------|-----------------------|-------------------|------------|----------------------|---------------|------|-------------------------------------|
| 16 | | | + | 21103-1164200-02 (~) | | 1 | Клапан продувки адсорбера |
| 17 | | | + | 21103-1164203-00 | | 1 | Защелка |
| 18 | | | + | 21700-1164084-00 | | 1 | Трубка паропровода |
| 19 | | | + | 00001-0025742-11 | | 4 | Гайка М6 самоконтрящаяся |
| 20 | | | + | 21112-1164005-00 | | 1 | Сепаратор в сборе |
| 21 | | | + | 21100-1164062-00 | | 1 | Кронштейн |
| 22 | | | | 21700-1164246-00 | | 1 | Трубка паропровода задняя |
| 23 | | | | 11180-1164034-00 | | 1 | Клапан гравитационный |
| 24 | | | | 21230-1164185-10 | | 1 | Прокладка клапана |
| 25 | | | + | 21112-1164050-00 | | 1 | Сепаратор |
| 26 | | | | 21700-1164146-00 | | 1 | Трубка топливного бака и сепаратора |
| 27 | | | + | 21082-1104047-00 | | 4 | Скоба |
| 28 | | | + | 00001-0026053-71 | | 7 | Шайба 6 стопорная |
| 29 | | | + | 21080-1104047-00 | | 3 | Скоба |
| 30 | | | | 21700-1164248-00 | | 1 | Трубка паропровода средняя |

Система улавливания паров бензина (Е-3)(Е-4)

A241

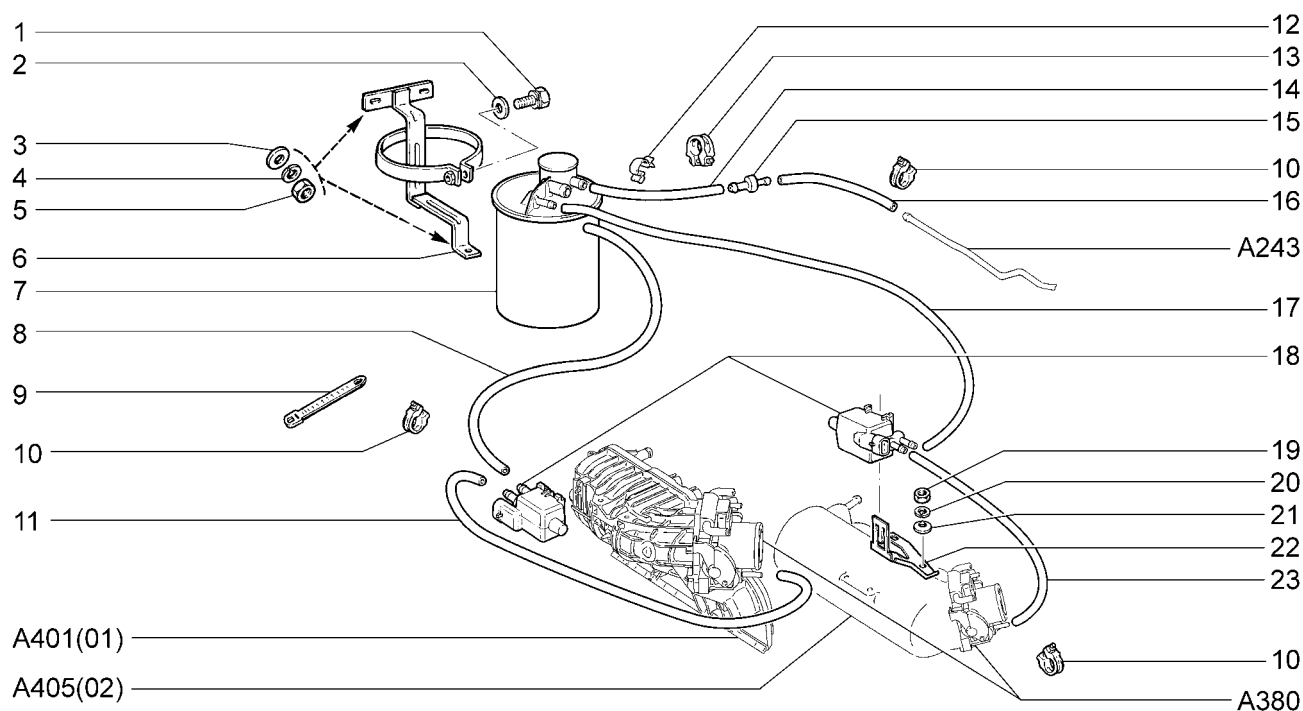

| | | | | | | | | | |
|--------------|--------------|-----------|--------------|--------------|--------------|--------------|--------------|--------------|--------------|
| 21101-01(01) | 21101-51(01) | 21102(02) | 21112-01(01) | 21112-51(01) | 21112-52(01) | 21121-01(01) | 21121-02(01) | 21121-51(01) | 21121-52(01) |
| 21101-02(01) | 21101-52(01) | 2111 (02) | 21112-02(01) | | | | | | |

| № поз. | № извещ. об изменении | Дата выпуска изв. | Вкл. в з/ч | Номер детали | Применяемость | Кол. | Наименование |
|--------|-----------------------|-------------------|------------|---------------------|---------------|------|-------------------------------|
| 1 | | | + | 00001-0038246-11 | | 1 | Болт М6х25 с пружинной шайбой |
| 2 | | | + | 00001-0026444-01 | | 1 | Шайба 6 |
| 3 | | | + | 00001-0026437-01 | | 3 | Шайба 6 |
| 4 | | | + | 00001-0005164-70 | | 3 | Шайба 6 пружинная |
| 5 | | | + | 00001-0058962-11 | | 3 | Гайка М6 |
| 6 | | | + | 21120-1164075-00 | | 1 | Кронштейн |
| 7 | | | + | 21103-1164010-01(-) | | 1 | Адсорбер |
| 7 | | | + | 21103-1164010-02(-) | | 1 | Адсорбер |
| 8 | | | + | 21103-1164106-10(-) | (01) | 1 | Шланг 500 мм. |
| 8 | | | | 21103-1164106-11(-) | (01) | 1 | Шланг 500 мм. |
| 9 | | | + | 00001-0045677-80 | | 2 | Хомут 126,5 |
| 10 | | | + | 00001-0001685-90 | | 6 | Хомут 12 |
| 11 | | | + | 21083-1164103-10(-) | (01) | 1 | Шланг 700 мм. |
| 11 | | | | 21083-1164103-11(-) | (01) | 1 | Шланг 700 мм. |
| 12 | | | + | 00001-0045699-80 | | 1 | Скоба 16 |
| 13 | | | + | 00001-0001687-90 | | 2 | Хомут 15,5 |
| 14 | | | + | 21103-1164091-10(-) | | 1 | Шланг 350 мм. |
| 14 | | | | 21103-1164091-11(-) | | 1 | Шланг 350 мм. |
| 15 | | | + | 21015-1104150-00 | | 1 | Переходник |
| 16 | | | + | 21103-1164087-10(-) | | 1 | Шланг 170 мм. |
| 16 | | | | 21103-1164087-11(-) | | 1 | Шланг 170 мм. |
| 17 | | | + | 21103-1164109-10(-) | (02) | 1 | Шланг 900 мм. |
| 17 | | | | 21103-1164109-11(-) | (02) | 1 | Шланг 900 мм. |
| 18 | | | + | 21103-1164200-01(-) | | 1 | Клапан продувки адсорбера |
| 18 | | | + | 21103-1164200-02(-) | | 1 | Клапан продувки адсорбера |
| 19 | | | + | 00001-0061008-11 | (02) | 2 | Гайка М8 |
| 20 | | | + | 00001-0005166-70 | (02) | 2 | Шайба 8 пружинная |
| 21 | | | + | 00001-0005196-01 | (02) | 2 | Шайба 8 |
| 22 | | | + | 21083-1164100-00 | (02) | 1 | Кронштейн |
| 23 | | | + | 21103-1164103-10(-) | (02) | 1 | Шланг 300 мм. |
| 23 | | | | 21103-1164103-11(-) | (02) | 1 | Шланг 300 мм. |

Система улавливания паров бензина (Е-3)(Е-4)

A242

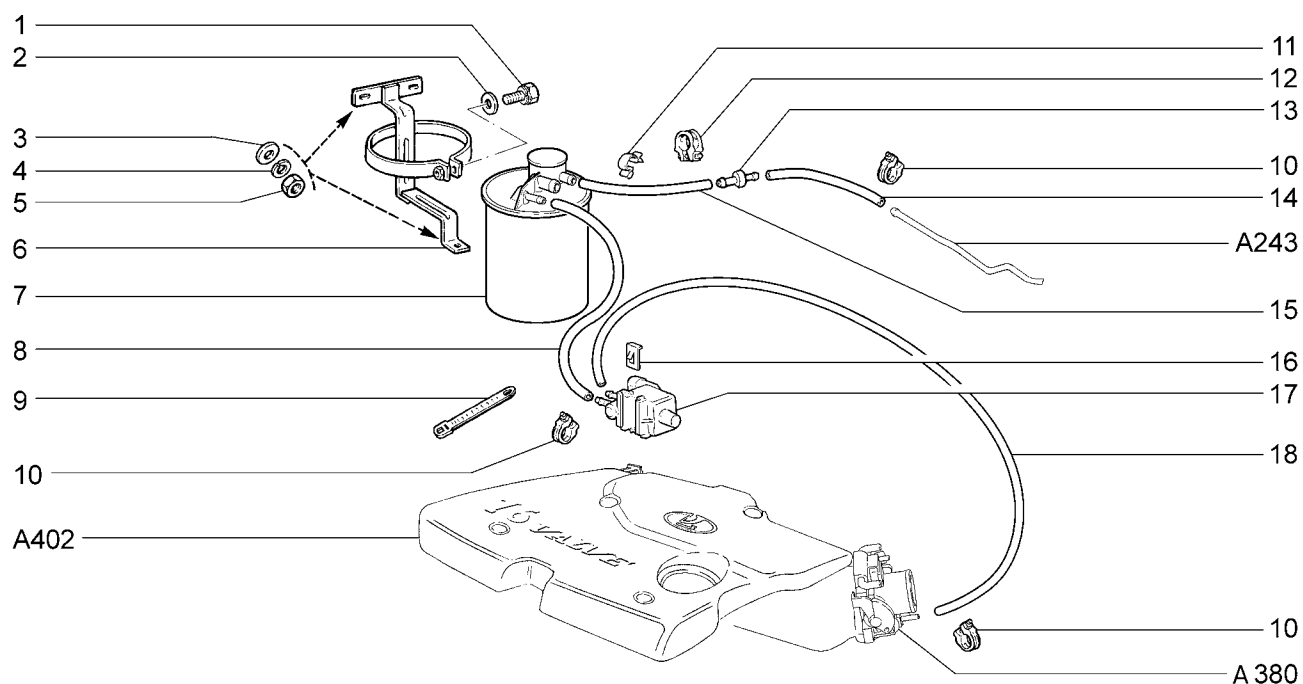

| 21103 | 21104-02 | 21104-52 | 21114-01 | 21114-51 | 2112 | 21124-01 | 21124-02 | 21124-51 | 21124-52 |
|----------|-----------------------|-------------------|------------|---------------------|---------------|----------|-------------------------------|----------|----------|
| 21104-01 | 21104-51 | 21113 | 21114-02 | 21114-52 | | | | | |
| № поз. | № извещ. об изменении | Дата выпуска изв. | Вкл. в з/ч | Номер детали | Применяемость | Кол. | Наименование | | |
| 1 | | | + | 00001-0038246-11 | | 1 | Болт М6х25 с пружинной шайбой | | |
| 2 | | | + | 00001-0026444-01 | | 1 | Шайба 6 | | |
| 3 | | | + | 00001-0026437-01 | | 3 | Шайба 6 | | |
| 4 | | | + | 00001-0005164-70 | | 3 | Шайба 6 пружинная | | |
| 5 | | | + | 00001-0058962-11 | | 3 | Гайка М6 | | |
| 6 | | | + | 21120-1164075-00 | | 1 | Кронштейн | | |
| 7 | | | + | 21103-1164010-01(~) | | 1 | Адсорбер | | |
| 7 | | | + | 21103-1164010-02(~) | | 1 | Адсорбер | | |
| 8 | | | + | 21103-1164103-10(~) | | 1 | Шланг 300 мм. | | |
| 8 | | | + | 21103-1164103-11(~) | | 1 | Шланг 300 мм. | | |
| 9 | | | + | 00001-0045677-80 | | 2 | Хомут 126,5 | | |
| 10 | | | + | 00001-0001685-90 | | 6 | Хомут 12 | | |
| 11 | | | + | 00001-0045699-80 | | 1 | Скоба 16 | | |
| 12 | | | + | 00001-0001687-90 | | 2 | Хомут 15,5 | | |
| 13 | | | + | 21015-1104150-00 | | 1 | Переходник | | |
| 14 | | | + | 21103-1164087-10(~) | | 1 | Шланг 170 мм. | | |
| 14 | | | | 21103-1164087-11(~) | | 1 | Шланг 170 мм. | | |
| 15 | | | + | 21103-1164091-10(~) | | 1 | Шланг 350 мм. | | |
| 15 | | | | 21103-1164091-11(~) | | 1 | Шланг 350 мм. | | |
| 16 | | | + | 21103-1164203-00 | | 1 | Защелка | | |
| 17 | | | + | 21103-1164200-01(~) | | 1 | Клапан продувки адсорбера | | |
| 17 | | | + | 21103-1164200-02(~) | | 1 | Клапан продувки адсорбера | | |
| 18 | | | + | 21103-1164109-10(~) | | 1 | Шланг 900 мм. | | |
| 18 | | | | 21103-1164109-11(~) | | 1 | Шланг 900 мм. | | |

Система улавливания паров бензина (Е-3)(Е-4)

А243

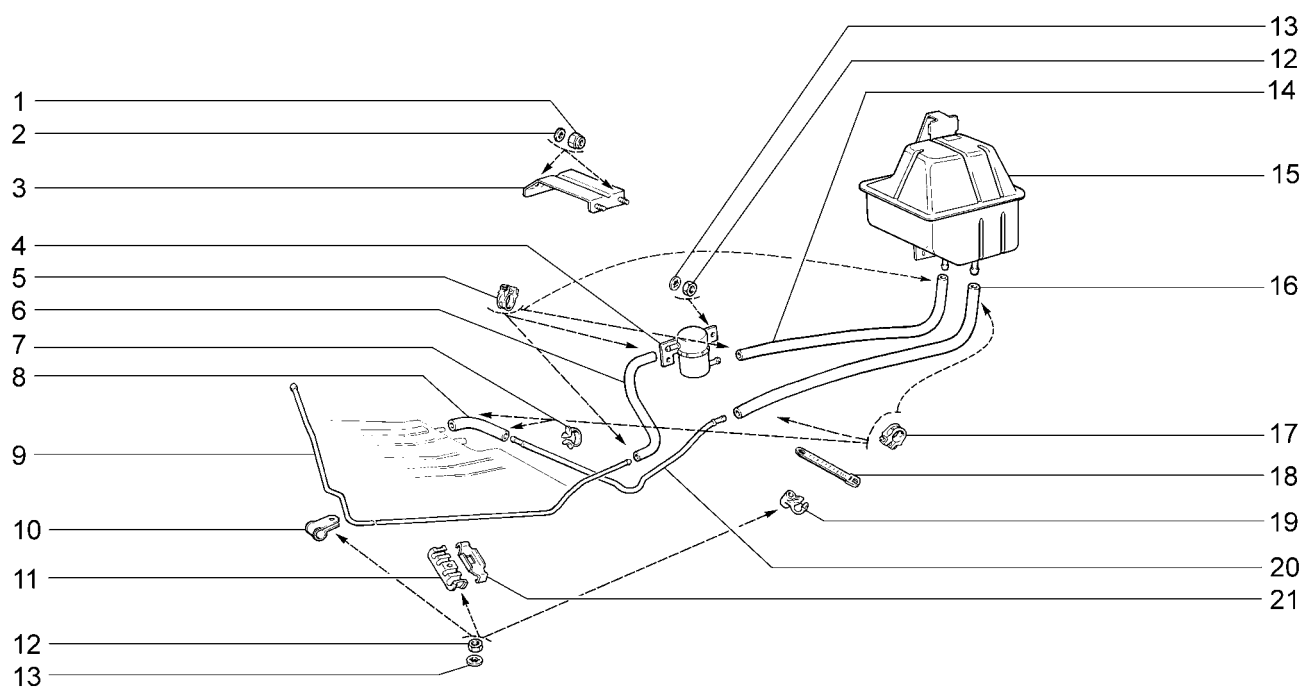

| | | | | | | | | | |
|----------|----------|----------|----------|----------|----------|----------|----------|----------|----------|
| 21101-01 | 21101-52 | 21104-01 | 21104-52 | 21112-02 | 21113 | 21114-51 | 21121-01 | 21121-52 | 21124-51 |
| 21101-02 | 21102 | 21104-02 | 2111 | 21112-51 | 21114-01 | 21114-52 | 21121-02 | 21124-01 | 21124-52 |
| 21101-51 | 21103 | 21104-51 | 21112-01 | 21112-52 | 21114-02 | 2112 | 21121-51 | 21124-02 | |

| № поз. | № извещ. об изменении | Дата выпуска изв. | Вкл. в з/ч | Номер детали | Применяемость | Кол. | Наименование |
|--------|-----------------------|-------------------|------------|------------------|---------------|------|--------------------------|
| 1 | | | + | 00001-0025742-11 | | 4 | Гайка М6 самоконтрящаяся |
| 2 | | | + | 00001-0026437-01 | | 4 | Шайба 6 |
| 3 | | | + | 21100-1164062-00 | | 1 | Кронштейн |
| 4 | | | + | 21070-1164034-01 | | 1 | Клапан гравитационный |
| 5 | | | + | 00001-0001685-90 | | 4 | Хомут 12 |
| 6 | | | + | 21103-1164105-10 | | 1 | Шланг 250 мм. |
| 7 | | | + | 00001-0045698-80 | | 3 | Скоба 14 |
| 8 | | | + | 21103-1164091-10 | | 1 | Шланг 350 мм. |
| 9 | | | + | 21120-1164084-00 | | 1 | Трубка пароотводящая |
| 10 | | | + | 00001-0004181-01 | | 4 | Скоба |
| 11 | | | + | 21080-1104042-10 | | 2 | Скоба |
| 12 | | | + | 00001-0058962-11 | | 10 | Гайка М6 |
| 13 | | | + | 00001-0026053-71 | | 10 | Шайба 6 стопорная |
| 14 | | | + | 21103-1164087-10 | | 1 | Шланг 170мм. |
| 15 | | | + | 21103-1164050-10 | | 1 | Сепаратор |
| 16 | | | + | 21103-1164089-10 | | 1 | Шланг 500 мм. |
| 17 | | | + | 00001-0001687-90 | | 4 | Хомут 15,5 |
| 18 | | | + | 00001-0045677-80 | | 2 | Хомут 126,5 |
| 19 | | | + | 21103-1164148-00 | | 2 | Скоба |
| 20 | | | + | 21100-1164147-00 | | 1 | Трубка |
| 21 | | | + | 21080-1104043-10 | | 2 | Планка |

Система улавливания паров бензина (Е-2)

А244

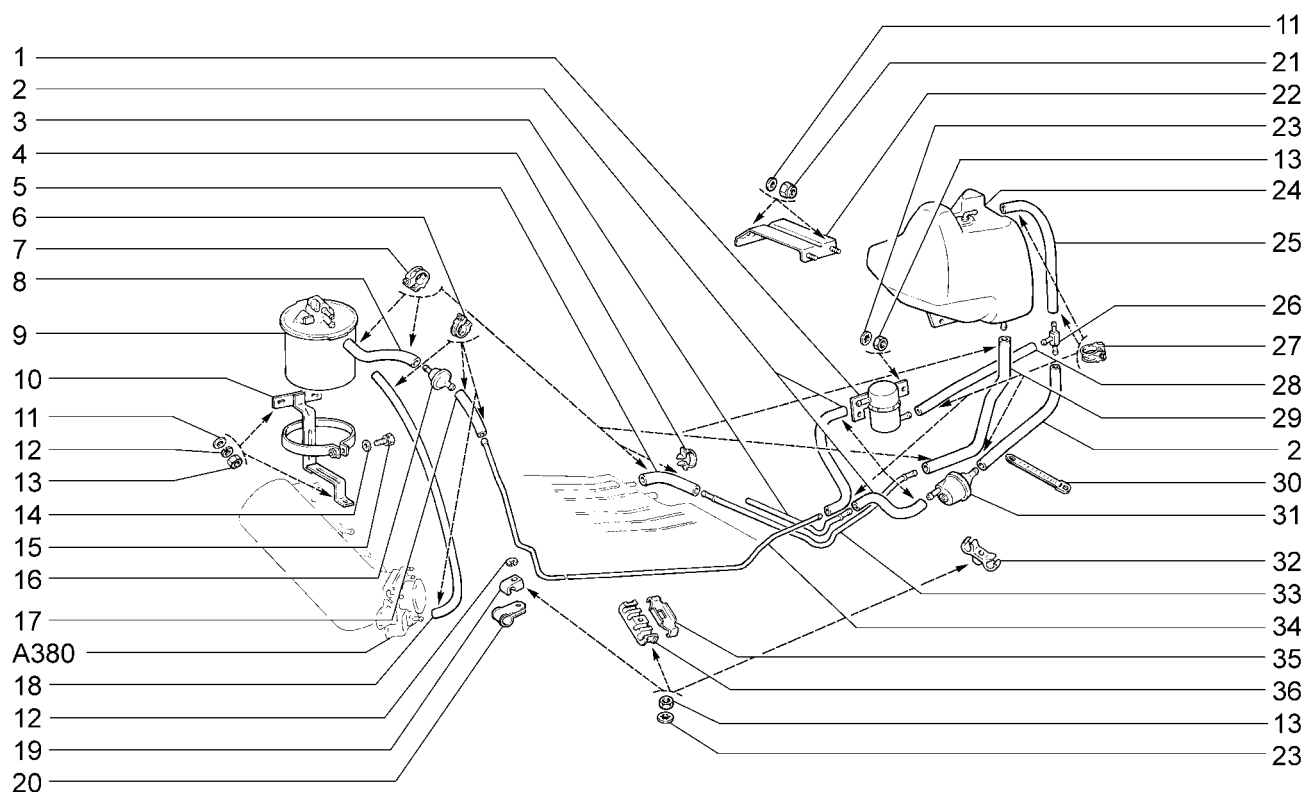

| 21102 | 21103 | 2111 | 21113 | 2112 | | | |
|--------|-----------------------|-------------------|------------|---------------------|---------------|------|-------------------------------|
| № поз. | № извещ. об изменении | Дата выпуска изв. | Вкл. в з/ч | Номер детали | Применяемость | Кол. | Наименование |
| 1 | | | + | 21070-1164034-01 | | 1 | Клапан гравитационный |
| 2 | | | + | 21080-1164089-00 | | 3 | Шланг 250 мм. |
| 3 | | | + | 21100-1164247-00 | | 1 | Трубка задняя |
| 4 | | | + | 00001-0045694-80 | | 2 | Скоба 10 |
| 4 | | | + | 00001-0045699-80 | | 1 | Скоба 16 |
| 5 | | | + | 21080-1104025-00 | | 1 | Шланг 330 мм. |
| 6 | | | + | 00001-0001685-90 | | 4 | Хомут 12 |
| 7 | | | + | 00001-0001687-90 | | 6 | Хомут 15,5 |
| 8 | | | + | 21080-1104021-00 | | 1 | Шланг 100 мм. |
| 9 | | | + | 21120-1164010-00(~) | | 1 | Адсорбер |
| 9 | | | + | 21120-1164010-02(~) | | 1 | Адсорбер |
| 10 | | | + | 21120-1164075-00 | | 1 | Кронштейн |
| 11 | | | + | 00001-0026437-01 | | 7 | Шайба 6 |
| 12 | | | + | 00001-0005164-70 | | 4 | Шайба 6 пружинная |
| 13 | | | + | 00001-0058962-11 | | 13 | Гайка М6 |
| 14 | | | + | 00001-0026444-01 | | 1 | Шайба 6 |
| 15 | | | + | 00001-0038246-11 | | 1 | Болт М6х25 с пружинной шайбой |
| 16 | | | + | 21050-1164060-00(~) | | 1 | Клапан бензобака |
| 16 | | | + | 21050-1164060-01(~) | | 1 | Клапан бензобака |
| 17 | | | + | 21080-1164083-00 | | 1 | Шланг 220 мм. |
| 18 | | | + | 21214-1164086-00 | | 1 | Шланг 900 мм. |
| 19 | 0979 | → 06.00 | + | 21080-1104047-00 | | 4 | Скоба |
| 20 | 979 | 06.00 → | + | 00001-0004181-01 | | 4 | Скоба |
| 21 | | | + | 00001-0025742-11 | | 4 | Гайка М6 самоконтрящаяся |
| 22 | | | + | 21100-1164062-00 | | 1 | Кронштейн |
| 23 | | | + | 00001-0026053-71 | | 8 | Шайба 6 стопорная |
| 24 | | | + | 21100-1164050-00 | | 1 | Сепаратор |
| 25 | | | + | 21120-1101073-00 | | 1 | Шланг 360 мм. |
| 26 | | | + | 21214-1164181-00 | | 1 | Тройник |
| 27 | | | + | 00001-0001709-90 | | 10 | Хомут 9,5 |
| 28 | | | + | 21120-1164085-00 | | 1 | Шланг 280 мм. |
| 29 | | | + | 21100-1101079-00 | | 1 | Шланг 500 мм. |

Система улавливания паров бензина (Е-2)

А244

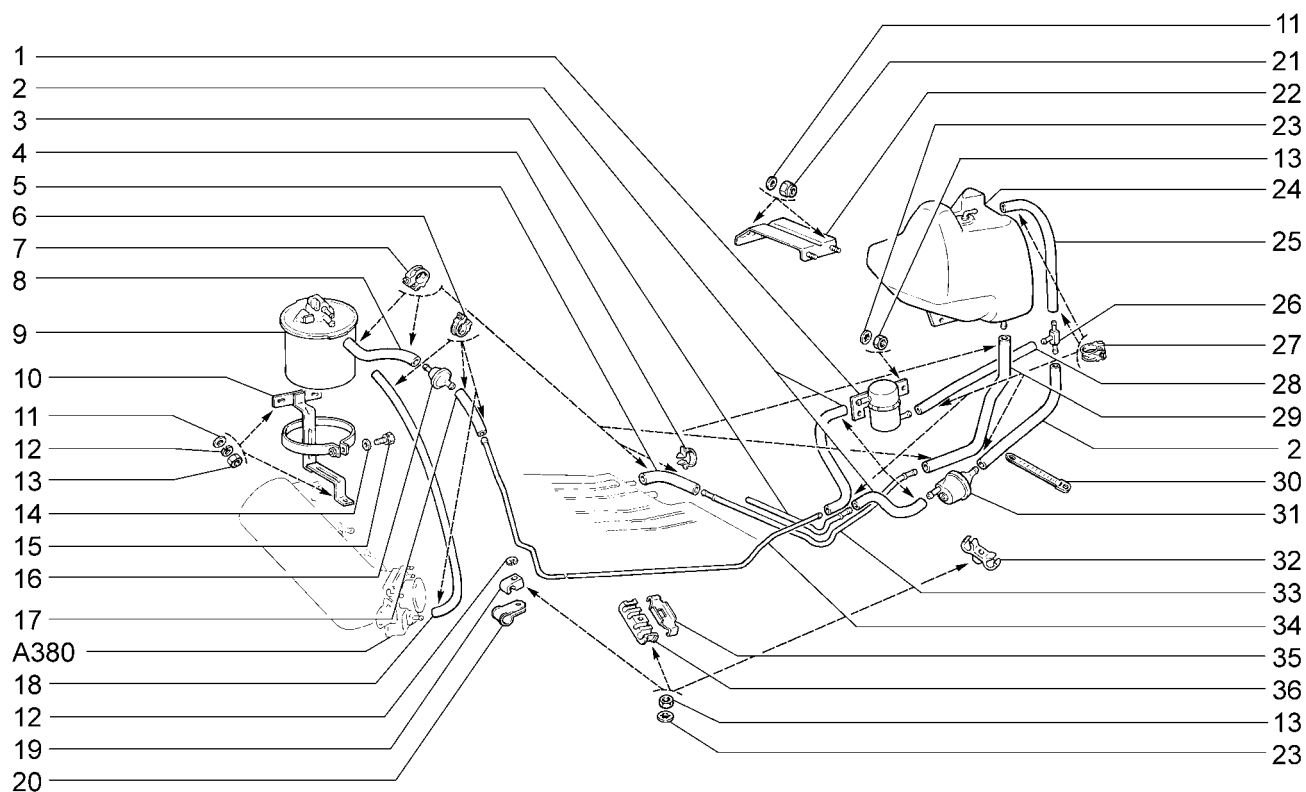

| 21102 | | 21103 | 2111 | 21113 | 2112 | | | |
|--------|-----------------------|-------------------|------------|---------------------|---------------|------|--------------------------|--|
| № поз. | № извещ. об изменении | Дата выпуска изв. | Вкл. в з/ч | Номер детали | Применяемость | Кол. | Наименование | |
| 30 | | | + | 00001-0045676-80 | | 2 | Хомут 84,5 | |
| 30 | | | + | 00001-0045677-80 | | 4 | Хомут 126,5 | |
| 31 | | | + | 21214-1164080-00(~) | | 1 | Клапан предохранительный | |
| 31 | | | + | 21214-1164080-01(~) | | 1 | Клапан предохранительный | |
| 32 | | | + | 21100-1164148-00 | | 2 | Скоба | |
| 33 | | | + | 21100-1164147-00 | | 1 | Трубка | |
| 34 | | | + | 21120-1164084-00 | | 1 | Трубка пароотводящая | |
| 35 | | | + | 21080-1104043-10 | | 2 | Планка | |
| 36 | | | + | 21080-1104042-10 | | 2 | Скоба | |

Система улавливания паров бензина (10)

A245

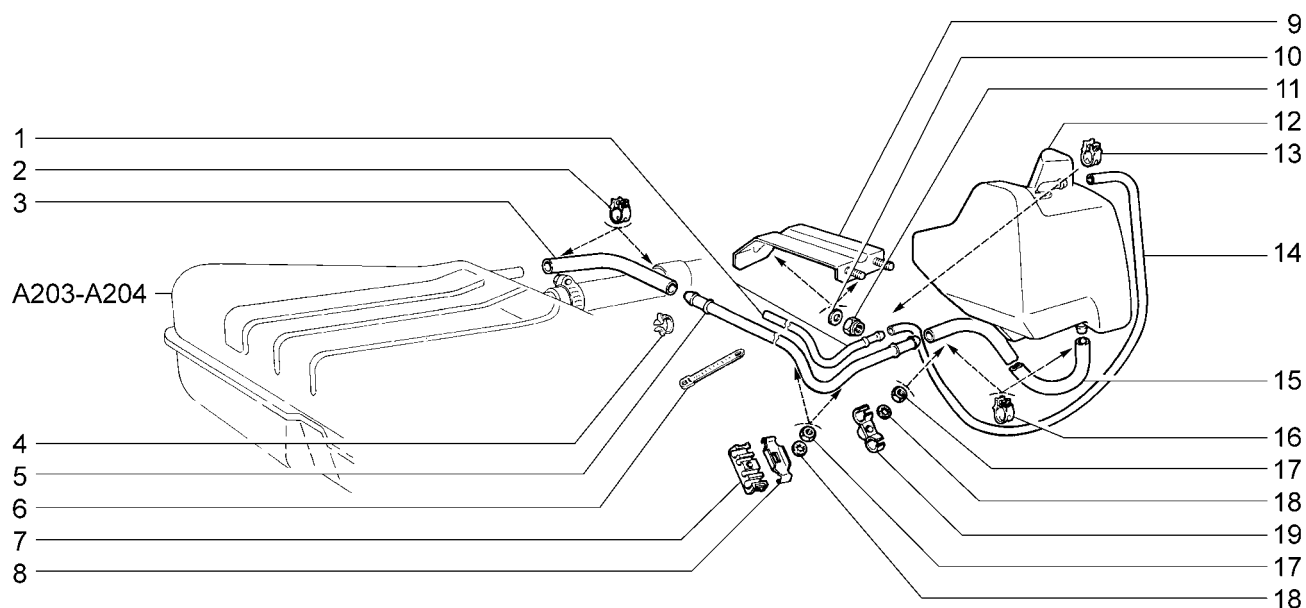

| 2110 | | 21102 | 21103 | 2111 | 21113 | 2112 | |
|--------|-----------------------|-------------------|------------|------------------|---------------|------|---|
| № поз. | № извещ. об изменении | Дата выпуска изв. | Вкл. в з/ч | Номер детали | Применяемость | Кол. | Наименование |
| 1 | | | + | 21100-1164247-00 | | 1 | Трубка задняя |
| 2 | | | + | 00001-0001687-90 | | 2 | Хомут 15,5 |
| 3 | | | + | 21080-1104025-00 | | 1 | Шланг 330 мм. |
| 4 | | | + | 00001-0045698-80 | | 2 | Скоба 14 |
| 4 | | | + | 00001-0045699-80 | | 1 | Скоба 16 |
| 5 | | | + | 21100-1164147-00 | | 1 | Трубка |
| 6 | | | + | 00001-0045676-80 | | 2 | Хомут 84,5 |
| 7 | | | + | 21080-1104042-10 | | 2 | Скоба |
| 8 | | | + | 21080-1104043-10 | | 2 | Планка |
| 9 | | | + | 21100-1164062-00 | | 1 | Кронштейн |
| 10 | | | + | 00001-0026437-01 | | 4 | Шайба 6 |
| 11 | | | + | 00001-0025742-11 | | 4 | Гайка М6 самоконтрящаяся |
| 12 | | | + | 21100-1164050-00 | | 1 | Сепаратор |
| 13 | | | + | 00001-0001709-90 | | 2 | Хомут 9,5 |
| 14 | | | + | 21100-1164089-00 | | 1 | Шланг вентиляционный сепаратора 850 мм. |
| 15 | | | + | 21100-1101079-00 | | 1 | Шланг 500 мм. |
| 16 | | | + | 00001-0001685-90 | | 2 | Хомут 12 |
| 17 | | | + | 00001-0058962-11 | | 4 | Гайка М6 |
| 18 | | | + | 00001-0026053-71 | | 4 | Шайба 6 стопорная |
| 19 | | | + | 21100-1164148-00 | | 2 | Скоба |

Фильтр воздушный

A300

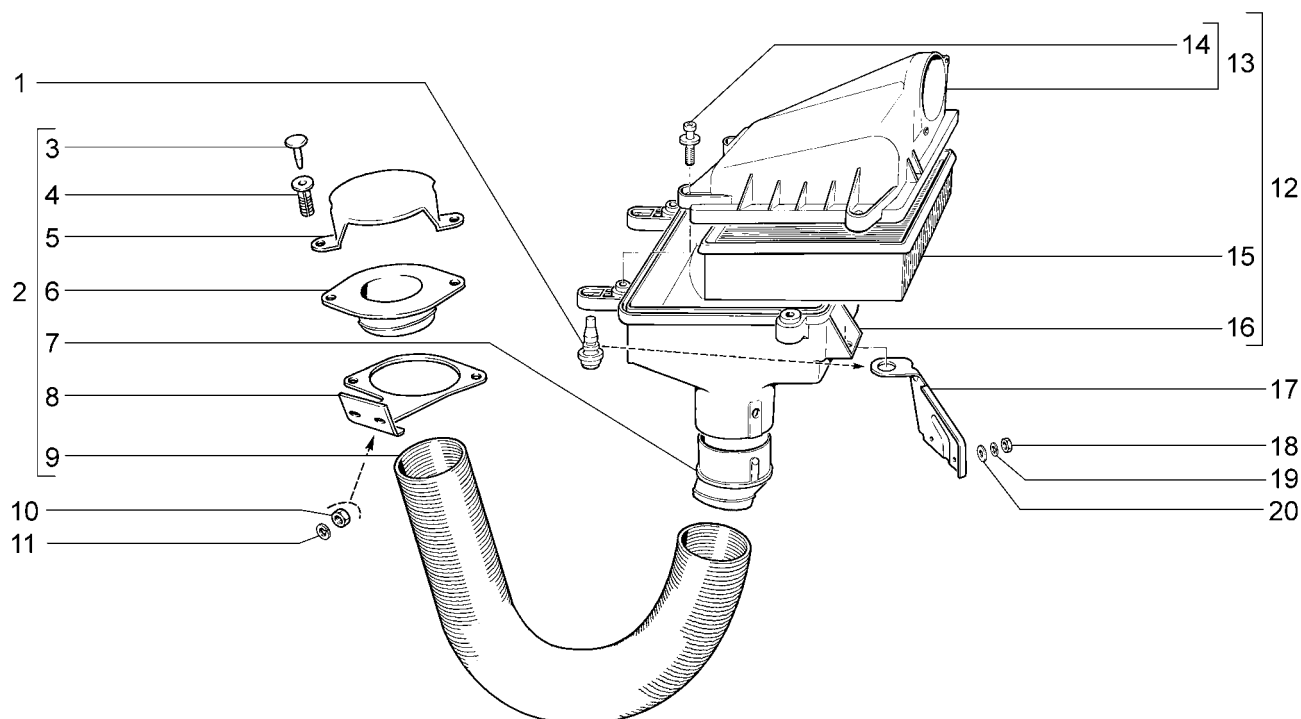

| | | | | | | | | | |
|----------|----------|----------|----------|----------|----------|----------|----------|----------|----------|
| 21101 | 21101-52 | 21104-01 | 21104-52 | 21112-01 | 21113 | 21114-51 | 21121-01 | 21124 | 21124-52 |
| 21101-01 | 21102 | 21104-02 | 21104-53 | 21112-02 | 21114 | 21114-52 | 21121-02 | 21124-01 | |
| 21101-02 | 21103 | 21104-03 | 2111 | 21112-51 | 21114-01 | 2112 | 21121-51 | 21124-02 | |
| 21101-51 | 21104 | 21104-51 | 21112 | 21112-52 | 21114-02 | 21121 | 21121-52 | 21124-51 | |

| № поз. | № извещ. об изменении | Дата выпуска изв. | Вкл. в з/ч | Номер детали | Применяемость | Кол. | Наименование |
|--------|-----------------------|-------------------|------------|------------------------|---------------|------|---------------------------------------|
| 1 | | | + | 21120-1109249-00(-) | | 3 | Опора воздушного фильтра |
| 1 | | | + | 21120-1109249-01(-) | | 3 | Опора воздушного фильтра |
| 2 | | | + | 21120-1109301-00(-) | | 1 | Воздухозаборник в сборе |
| 2 | | | + | 21120-1109301-01(-) | | 1 | Воздухозаборник в сборе |
| 3 | | | + | 21080-5402271-00 | | 2 | Фиксатор держателя |
| 4 | | | + | 21080-5402270-00 | | 2 | Держатель |
| 5 | | | + | 21120-1109402-00 | | 1 | Крышка защитная |
| 6 | | | + | 21120-1109362-00 | | 1 | Наконечник воздухозаборника |
| 7 | | | + | 21120-1109177-00 | | 1 | Проставка шланга |
| 8 | | | + | 21120-1109251-00 | | 1 | Кронштейн |
| 9 | | | + | 21210-1109175-30 | | 1 | Шланг воздухозаборника |
| 10 | | | + | 00001-0061008-11 | | 2 | Гайка М8 |
| 11 | | | + | 00001-0005166-71 | | 2 | Шайба 8 пружинная |
| 12 | | | + | 21120-1109011-10(-) | | 1 | Фильтр воздушный |
| 12 | 3704 | 08.04 → | + | 21120-1109011-12(-)(!) | | 1 | Фильтр воздушный |
| 13 | | | | 21120-1109015-10 | | 1 | Полукорпус воздушного фильтра верхний |
| 14 | | | | 21120-1109244-00 | | 4 | Винт |
| 15 | | | + | 21120-1109080-00(-) | | 1 | Элемент фильтрующий |
| 15 | | | + | 21120-1109080-02(-) | | 1 | Элемент фильтрующий |
| 15 | | | + | 21120-1109080-03(-) | | 1 | Элемент фильтрующий |
| 15 | | | + | 21120-1109080-04(-) | | 1 | Элемент фильтрующий |
| 15 | 1655 | 02.04 → | + | 21120-1109080-06(-) | | 1 | Элемент фильтрующий |
| 16 | | | + | 21120-1109013-00(-) | | 1 | Полукорпус воздушного фильтра нижний |
| 16 | | | + | 21120-1109013-01(-)(!) | | 1 | Полукорпус воздушного фильтра нижний |
| 17 | | | + | 21120-1109189-00 | | 1 | Кронштейн |
| 18 | | | + | 00001-0058962-11 | | 2 | Гайка М6 |
| 19 | | | + | 00001-0005164-70 | | 2 | Шайба 6 пружинная |
| 20 | | | + | 00001-0026437-01 | | 2 | Шайба 6 |

21120-1109011-12 (!) 21120-1109013-01

Фильтр воздушный

A301

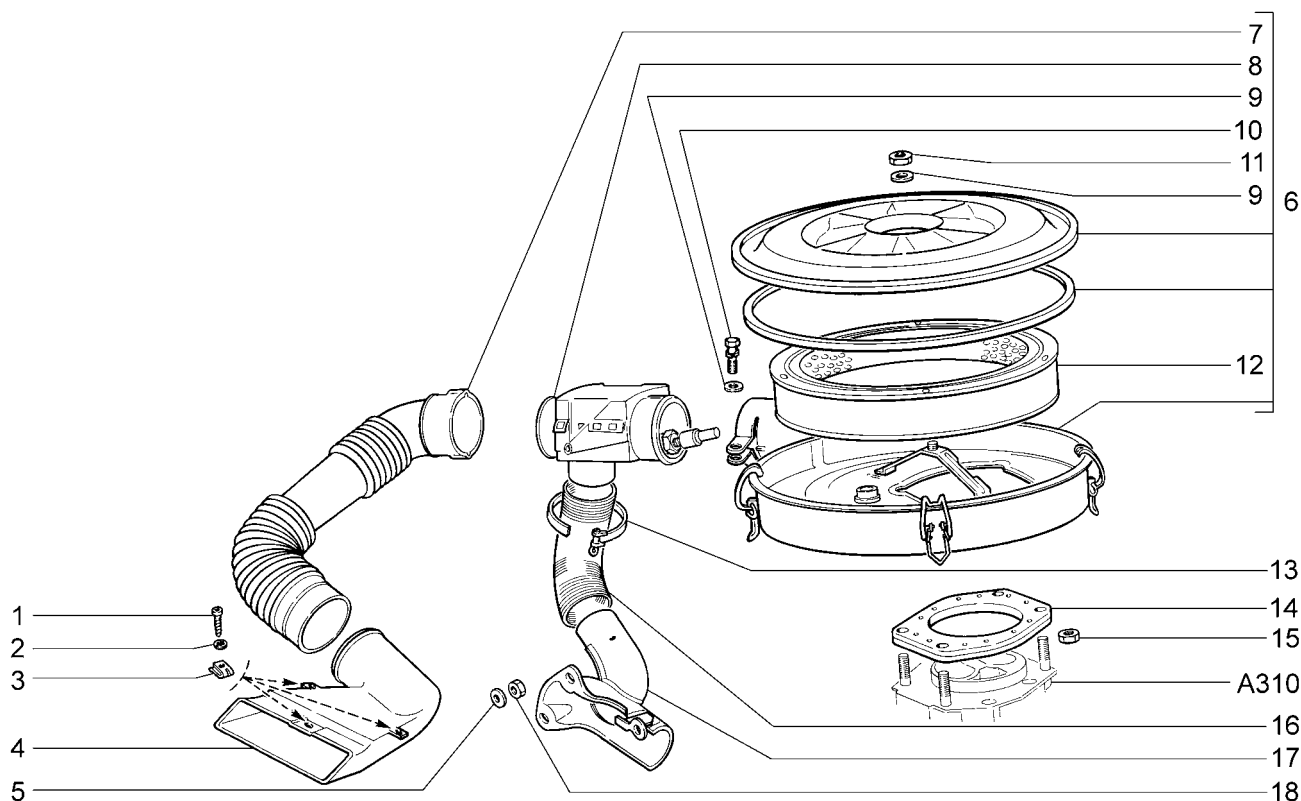

2110

| № поз. | № извещ. об изменении | Дата выпуска изв. | Вкл. в з/ч | Номер детали | Применяемость | Кол. | Наименование |
|--------|-----------------------|-------------------|------------|---------------------|---------------|------|-------------------------------|
| 1 | | | + | 00001-0076712-01 | | 3 | Винт 4,9x15,9 самонарезающий |
| 2 | | | + | 00001-0026052-70 | | 3 | Шайба 5 стопорная |
| 3 | | | + | 21010-8109137-00 | | 3 | Гайка пружинная |
| 4 | | | + | 21100-1109309-00 | | 1 | Заборник холодного воздуха |
| 5 | | | + | 00001-0005196-01 | | 3 | Шайба 8 |
| 6 | | | + | 21090-1109010-00 | | 1 | Фильтр воздушный |
| 7 | | | + | 21090-1109308-10 | | 1 | Воздухопровод |
| 8 | | | + | 21080-1143010-00 | | 1 | Терморегулятор |
| 9 | | | + | 00001-0026444-01 | | 2 | Шайба 6 |
| 10 | | | + | 00001-0038246-11 | | 1 | Болт М6х25 с пружинной шайбой |
| 11 | | | + | 00001-0058962-11 | | 1 | Гайка М6 |
| 12 | | | + | 21010-1109100-05(-) | | 1 | Элемент фильтрующий |
| 12 | | | + | 21010-1109100-06(-) | | 1 | Элемент фильтрующий |
| 12 | | | + | 21010-1109100-07(-) | | 1 | Элемент фильтрующий |
| 12 | | | + | 21213-1109100-00(-) | | 1 | Элемент фильтрующий |
| 12 | | | + | 21213-1109100-02(-) | | 1 | Элемент фильтрующий |
| 12 | | | + | 21213-1109100-06(-) | | 1 | Элемент фильтрующий |
| 13 | | | + | 00001-0002921-90 | | 1 | Хомут 55 ленточный |
| 14 | | | + | 21010-1109129-00 | | 1 | Прокладка фильтра |
| 15 | | | + | 00001-0025741-11 | | 4 | Гайка М5 самоконтрящаяся |
| 16 | | | + | 21080-1109175-00 | | 1 | Шланг |
| 17 | | | + | 21080-1109160-00 | | 1 | Заборник теплого воздуха |
| 18 | | | + | 00001-0061008-11 | | 3 | Гайка М8 |

Фильтр воздушный (Ехр)

А302

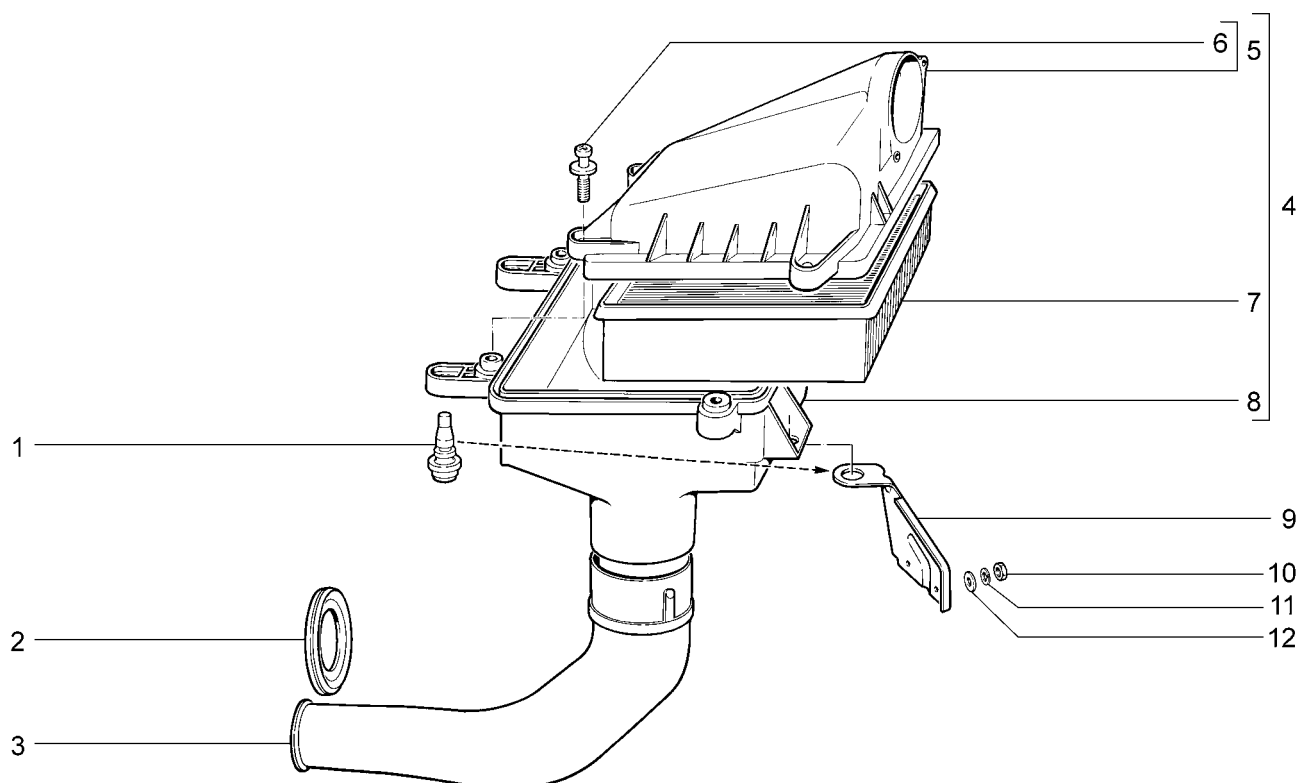

| 21102 | 21103 | 2111 | 21113 | 2112 | | | |
|--------|-----------------------|-------------------|------------|---------------------|---------------|------|---------------------------------------|
| № поз. | № извещ. об изменении | Дата выпуска изв. | Вкл. в з/ч | Номер детали | Применяемость | Кол. | Наименование |
| 1 | | | + | 21120-1109249-00(~) | | 3 | Опора воздушного фильтра |
| 1 | | | + | 21120-1109249-01(~) | | 3 | Опора воздушного фильтра |
| 2 | | | + | 21020-5401320-00 | | 1 | Уплотнитель |
| 3 | | | + | 21120-1109302-00 | | 1 | Заборник холодного воздуха |
| 4 | | | + | 21120-1109011-10(~) | | 1 | Фильтр воздушный |
| 4 | 3704 | 08.04 → | + | 21120-1109011-12(~) | | 1 | Фильтр воздушный |
| 5 | | | | 21120-1109015-10 | | 1 | Полукорпус воздушного фильтра верхний |
| 6 | | | | 21120-1109244-00 | | 4 | Винт |
| 7 | | | + | 21120-1109080-00(~) | | 1 | Элемент фильтрующий |
| 7 | | | + | 21120-1109080-02(~) | | 1 | Элемент фильтрующий |
| 7 | | | + | 21120-1109080-03(~) | | 1 | Элемент фильтрующий |
| 7 | | | + | 21120-1109080-04(~) | | 1 | Элемент фильтрующий |
| 7 | 1655 | 02.04 → | + | 21120-1109080-06(~) | | 1 | Элемент фильтрующий |
| 8 | | | + | 21120-1109013-00 | | 1 | Полукорпус воздушного фильтра нижний |
| 9 | | | + | 21120-1109189-00 | | 1 | Кронштейн |
| 10 | | | + | 00001-0058962-11 | | 2 | Гайка М6 |
| 11 | | | + | 00001-0005164-70 | | 2 | Шайба 6 пружинная |
| 12 | | | + | 00001-0026437-01 | | 2 | Шайба 6 |

Карбюратор

A310

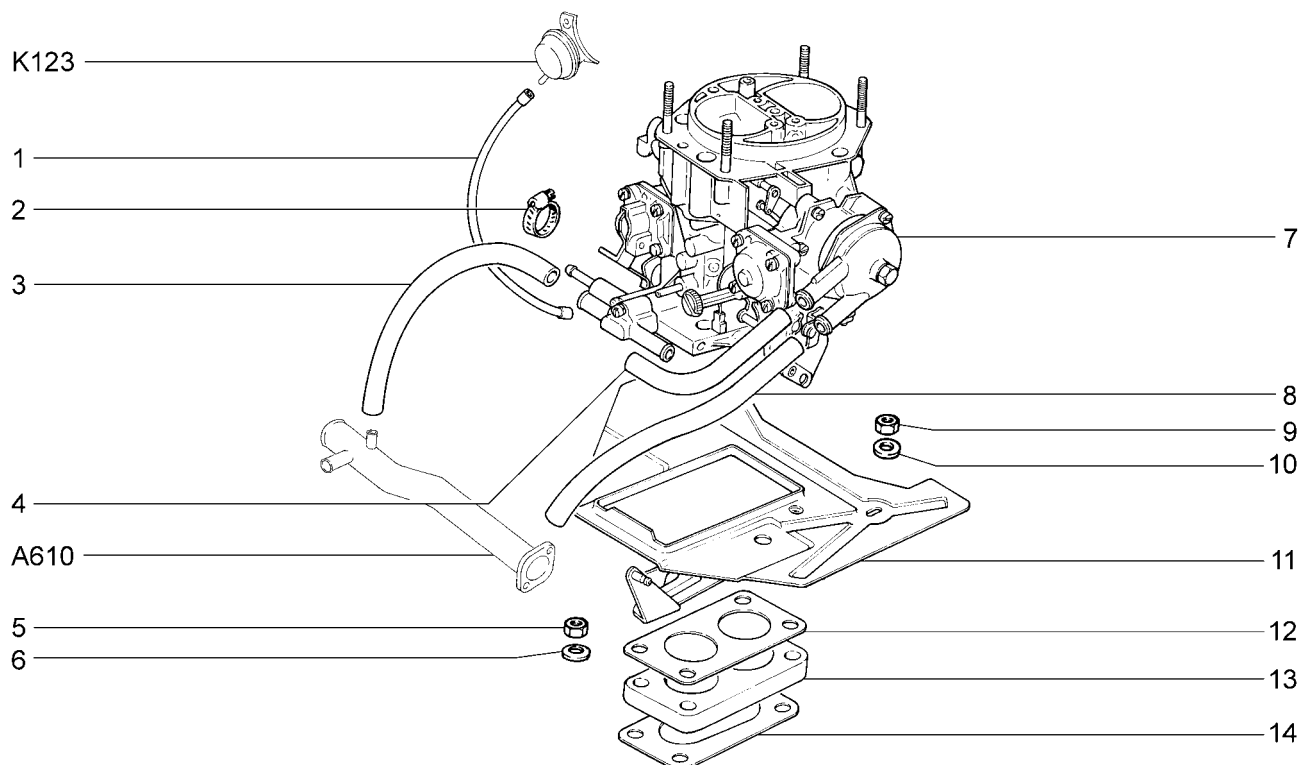

2110

| № поз. | № извещ. об изменении | Дата выпуска изв. | Вкл. в з/ч | Номер детали | Применяемость | Кол. | Наименование |
|--------|-----------------------|-------------------|------------|---------------------|---------------|------|------------------------------|
| 1 | | | + | 21030-1127613-01 | | 1 | Шланг 535 мм |
| 2 | | | + | 21080-1300080-50 | | 6 | Хомут винтовой |
| 3 | | | + | 21080-1107034-00 | | 1 | Шланг 330 мм |
| 4 | | | + | 21051-1107055-00 | | 1 | Шланг 160 мм |
| 5 | | | + | 00001-0061008-11 | | 4 | Гайка М8 |
| 6 | | | + | 00001-0011980-73 | | 4 | Шайба 8 пружинная коническая |
| 7 | | | + | 21083-1107010-31 | | 1 | Карбюратор |
| 8 | | | + | 21080-1107063-00 | | 1 | Шланг 270 мм |
| 9 | | | + | 00001-0058962-11 | | 2 | Гайка М6 |
| 10 | | | + | 00001-0005194-01 | | 2 | Шайба 6 |
| 11 | | | + | 21080-1107019-60 | | 1 | Экран теплоизолирующий |
| 12 | | | + | 21080-1107017-10(-) | | 1 | Прокладка карбюратора |
| 12 | | | + | 21080-1107017-12(-) | | 1 | Прокладка карбюратора |
| 13 | | | + | 21080-1107016-11(-) | | 1 | Прокладка теплоизолирующая |
| 13 | | | + | 21080-1107016-10(-) | | 1 | Прокладка теплоизолирующая |
| 14 | | | + | 21080-1107015-00(-) | | 1 | Прокладка |
| 14 | | | + | 21080-1107015-01(-) | | 1 | Прокладка |

Крышка карбюратора

A320

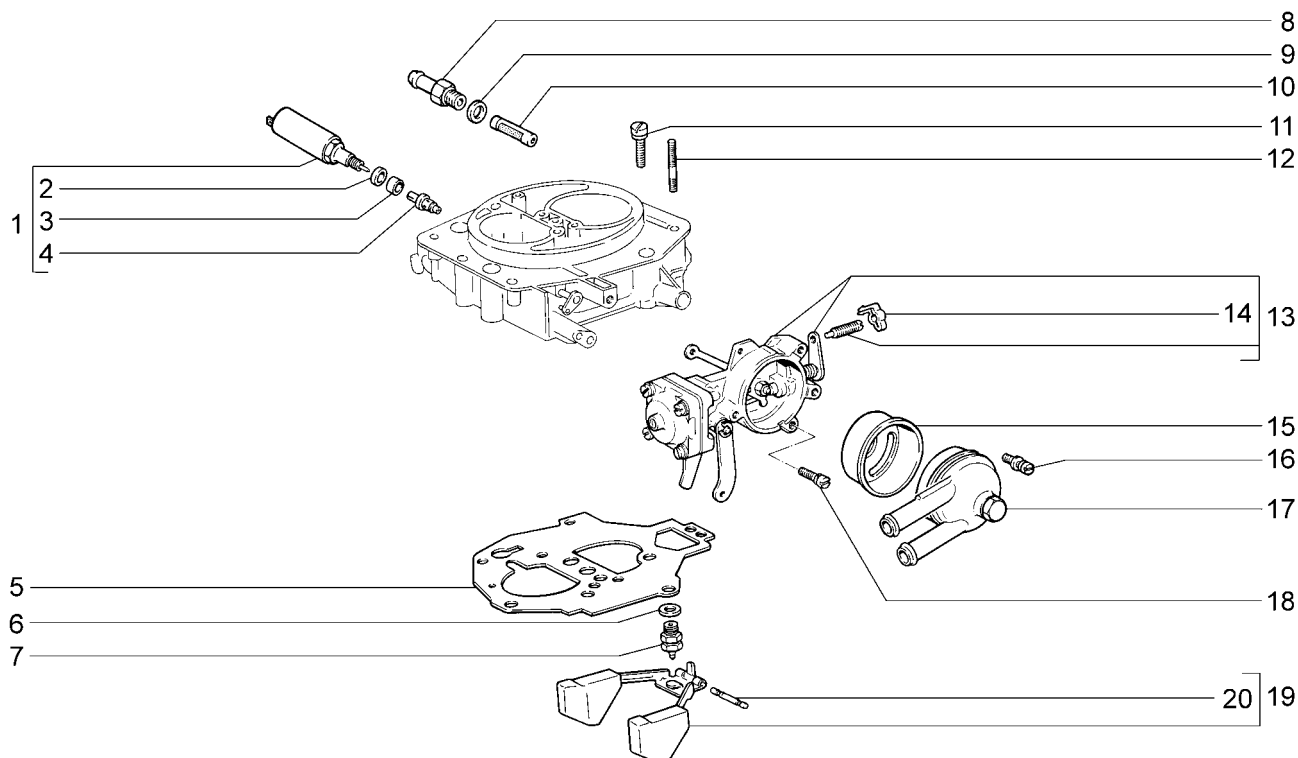

2110

| № поз. | № извещ. об изменении | Дата выпуска изв. | Вкл. в з/ч | Номер детали | Применяемость | Кол. | Наименование |
|--------|-----------------------|-------------------|------------|---------------------|---------------|------|-------------------------------|
| 1 | | | + | 21100-1107420-00 | | 1 | Клапан электромагнитный |
| 2 | | | + | 21080-1107425-00 | | 1 | Чашка кольца |
| 3 | | | + | 21080-1107424-00* | | 1 | Кольцо уплотнительное |
| 4 | | | + | 21080-1107422-00 | | 1 | Жиклер холостого хода |
| 5 | | | + | 21080-1107606-00* | | 1 | Прокладка |
| 6 | | | + | 21080-1107737-00* | | 1 | Прокладка клапана |
| 7 | | | + | 21080-1107730-00** | | 1 | Клапан топливный |
| 8 | | | + | 21080-1107038-00 | | 1 | Патрубок |
| 9 | | | + | 21080-1107752-00* | | 1 | Прокладка |
| 10 | | | + | 21080-1107710-00** | | 1 | Фильтр топливный |
| 11 | | | + | 21080-1107896-00** | | 5 | Винт М5х0,8х18 |
| 12 | | | + | 21080-1107611-10 | | 4 | Шпилька |
| 13 | | | | 21083-1107800-31 | | 1 | Устройство пусковое |
| 14 | | | + | 21080-1107133-00*** | | 1 | Стопор |
| 15 | | | | 21080-1107819-00 | | 1 | Экран биметаллической пружины |
| 16 | | | + | 21080-1107892-00*** | | 7 | Винт М4х0,7х16 |
| 17 | | | | 21080-1107810-00 | | 1 | Водяная камера |
| 18 | | | | 21080-1107910-00 | | 3 | Винт |
| 19 | | | + | 21080-1107740-00** | | 1 | Поплавок |
| 20 | | | + | 21080-1107749-00** | | 1 | Ось поплавка |
| | | | + | 21080-1107990-00 | | 1 | Комплект прокладок |
| | | | + | 21080-1107991-00 | | 1 | Комплект ремонтный №1 |
| | | | + | 21080-1107992-00 | | 1 | Комплект ремонтный №2 |

*- входит в комплект 21080-1107990-00

**- входит в комплект 21080-1107991-00

***- входит в комплект 21080-1107992-00

Корпус карбюратора

А330

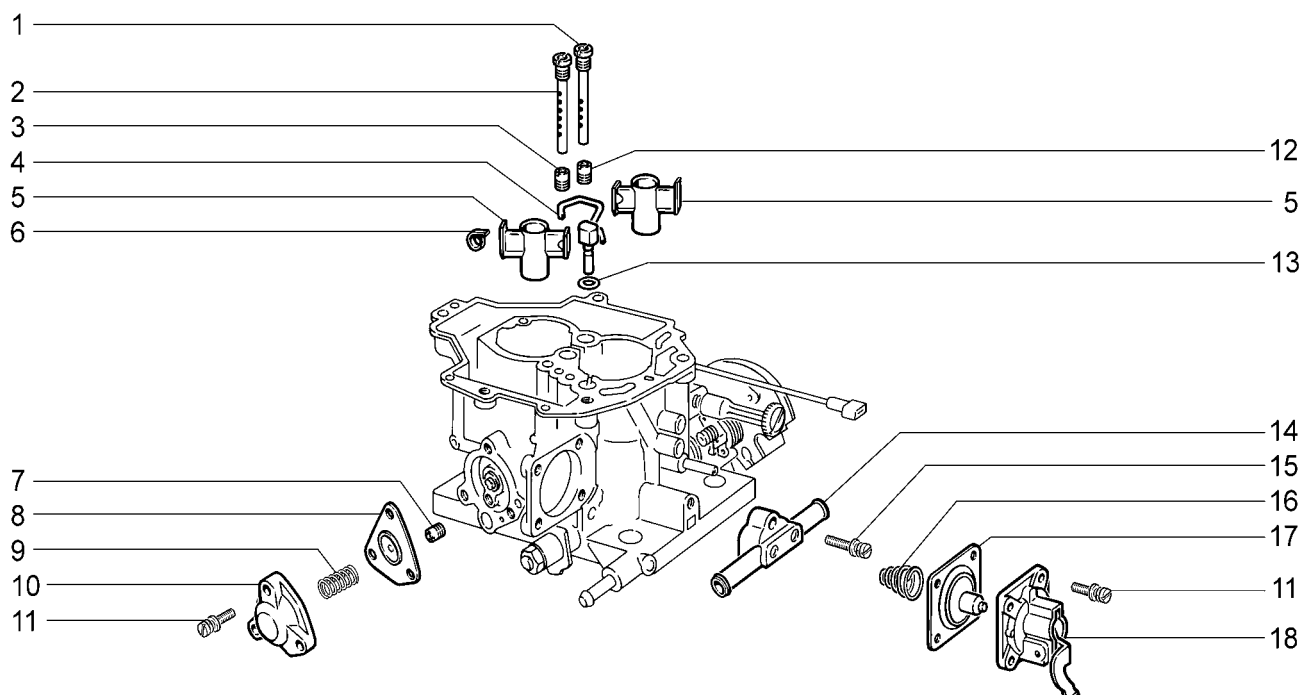

2110

| № поз. | № извещ. об изменении | Дата выпуска изв. | Вкл. в з/ч | Номер детали | Применяемость | Кол. | Наименование |
|--------|-----------------------|-------------------|------------|---------------------|---------------|------|--------------------------------|
| 1 | | | + | 21080-1107340-10 | | 1 | Трубка эмульсионная 2-й камеры |
| 2 | | | + | 21080-1107340-00 | | 1 | Трубка эмульсионная 1-й камеры |
| 3 | | | + | 21083-1107336-00 | | 1 | Жиклер главный 1-й камеры |
| 4 | | | + | 21080-1107370-00 | | 1 | Распылитель насоса |
| 5 | | | + | 21080-1107410-00 | | 2 | Распылитель |
| 6 | | | + | 21080-1107415-00*** | | 2 | Пружина |
| 7 | | | + | 21080-1107475-00 | | 1 | Жиклер экономайзера |
| 8 | | | + | 21080-1107460-00*** | | 1 | Диафрагма экономайзера |
| 9 | | | + | 21080-1107477-00*** | | 1 | Пружина |
| 10 | | | + | 21080-1107479-00 | | 1 | Крышка |
| 11 | | | + | 21080-1107892-00*** | | 7 | Винт М4х0,7х16 |
| 12 | | | + | 21080-1107336-00 | | 1 | Жиклер главный 2-й камеры |
| 13 | | | + | 21080-1107386-00* | | 1 | Кольцо уплотнительное |
| 14 | | | + | 21080-1107755-00 | | 1 | Блок подогрева |
| 15 | | | + | 21080-1107898-00 | | 1 | Винт зажимный |
| 16 | | | + | 21080-1107378-00*** | | 1 | Пружина диафрагмы |
| 17 | | | + | 21080-1107360-00*** | | 1 | Диафрагма |
| 18 | | | + | 21080-1107375-00 | | 1 | Крышка |
| | | | + | 21080-1107990-00 | | 1 | Комплект прокладок |
| | | | + | 21080-1107992-00 | | 1 | Комплект ремонтный №2 |

*- входит в комплект 21080-1107990-00

***- входит в комплект 21080-1107992-00

Корпус карбюратора

А331

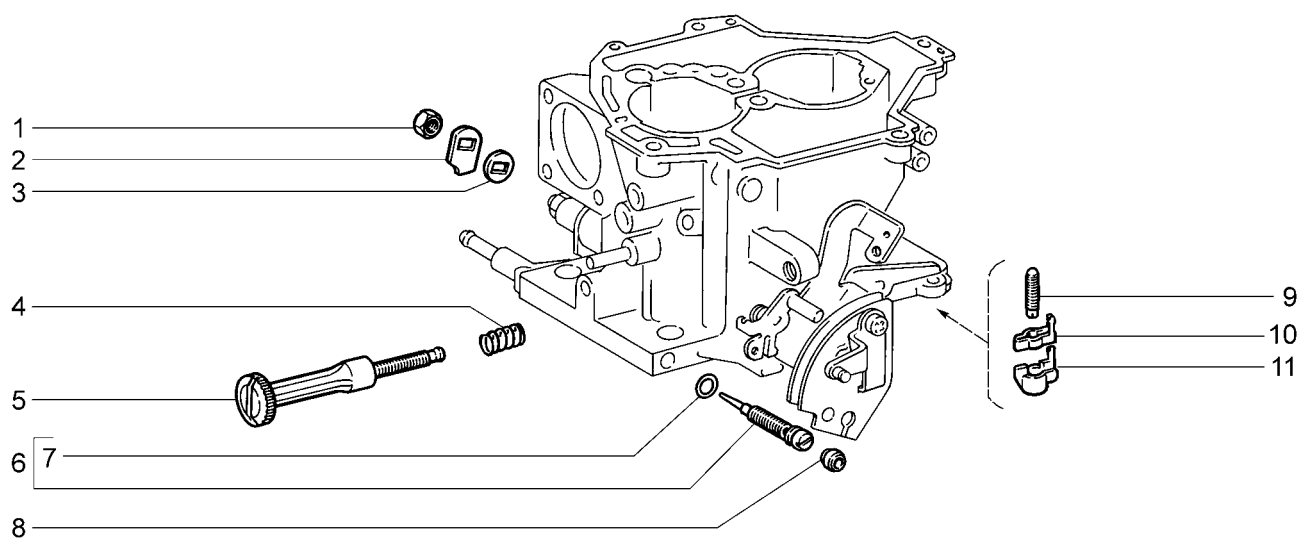

| 2110 | | | | | | | |
|--|-----------------------|-------------------|------------|---------------------|---------------|------|-------------------------------|
| № поз. | № извещ. об изменении | Дата выпуска изв. | Вкл. в з/ч | Номер детали | Применяемость | Кол. | Наименование |
| 1 | | | + | 21080-1107082-00*** | | 1 | Гайка |
| 2 | | | + | 21080-1107085-00 | | 1 | Кулачок ускорительного насоса |
| 3 | | | + | 21080-1107083-00*** | | 1 | Шайба |
| 4 | | | + | 21080-1107119-00*** | | 1 | Пружина винта |
| 5 | | | + | 21080-1107230-00*** | | 1 | Винт регулировочный |
| 6 | | | + | 21080-1107120-00 | | 1 | Игла регулировочная |
| 7 | | | + | 21080-1107121-00* | | 1 | Кольцо уплотнительное |
| 8 | | | + | 21080-1107938-00** | | 1 | Заглушка иглы |
| 9 | | | + | 21080-1107131-00*** | | 1 | Винт регулировочный |
| 10 | | | + | 21080-1107133-00*** | | 1 | Стопор |
| 11 | | | + | 21080-1107134-00*** | | 1 | Колпачок |
| | | | + | 21080-1107990-00 | | 1 | Комплект прокладок |
| | | | + | 21080-1107991-00 | | 1 | Комплект ремонтный №1 |
| | | | + | 21080-1107992-00 | | 1 | Комплект ремонтный №2 |
| * - входит в комплект 21080-1107990-00 | | | | | | | |
| ** - входит в комплект 21080-1107991-00 | | | | | | | |
| *** - входит в комплект 21080-1107992-00 | | | | | | | |

Педаль привода акселератора

А350

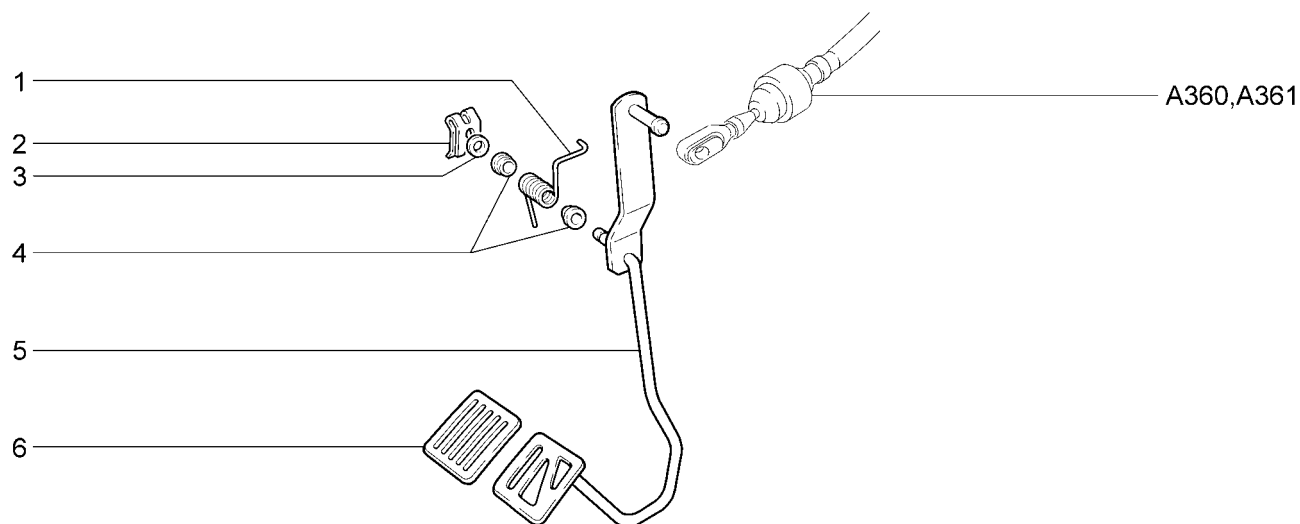

| | | | | | | | | | |
|----------|----------|----------|----------|----------|----------|----------|----------|----------|----------|
| 21101 | 21101-52 | 21104-01 | 21104-52 | 21112-01 | 21113 | 21114-51 | 21121-01 | 21124 | 21124-52 |
| 21101-01 | 21102 | 21104-02 | 21104-53 | 21112-02 | 21114 | 21114-52 | 21121-02 | 21124-01 | |
| 21101-02 | 21103 | 21104-03 | 2111 | 21112-51 | 21114-01 | 2112 | 21121-51 | 21124-02 | |
| 21101-51 | 21104 | 21104-51 | 21112 | 21112-52 | 21114-02 | 21121 | 21121-52 | 21124-51 | |

| № поз. | № извещ. об изменении | Дата выпуска изв. | Вкл. в з/ч | Номер детали | Применяемость | Кол. | Наименование |
|--------|-----------------------|-------------------|------------|------------------|---------------|------|----------------------------|
| 1 | | | + | 21100-1108036-00 | | 1 | Пружина возвратная |
| 2 | | | + | 00001-0010640-76 | | 1 | Скоба стопорная |
| 3 | | | + | 00001-0005196-01 | | 1 | Шайба 8 |
| 4 | | | + | 21080-1108052-00 | | 2 | Втулка |
| 5 | | | + | 21100-1108013-00 | | 1 | Рычаг привода акселератора |
| 6 | | | + | 21100-1108019-00 | | 1 | Накладка педали |

Привод акселератора

A360

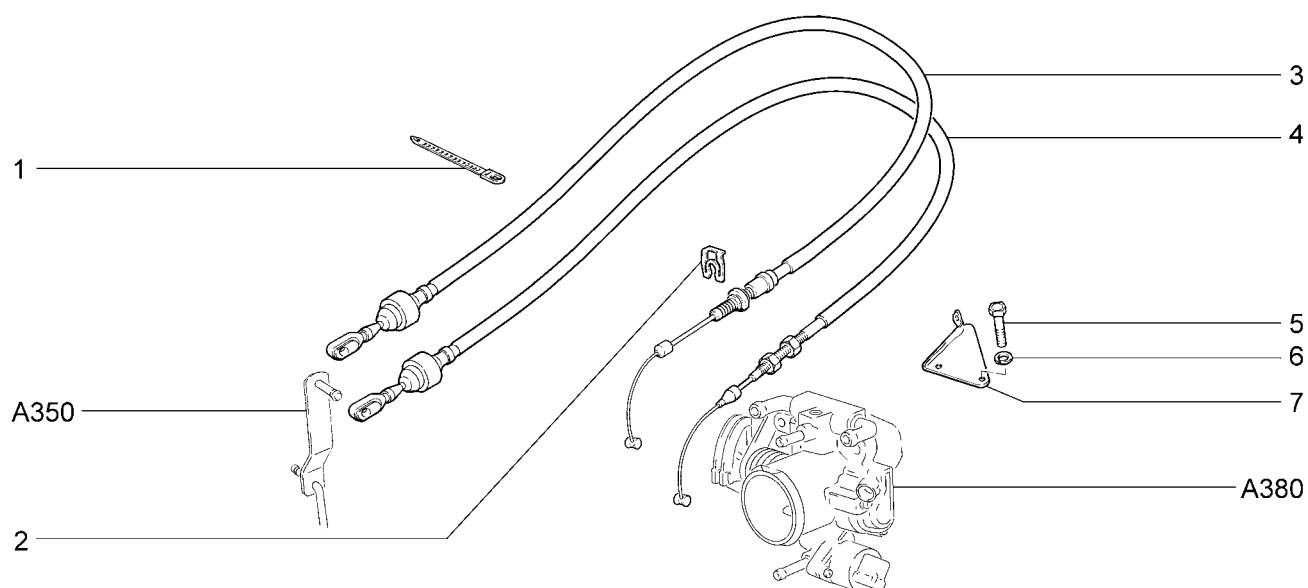

| | | | | | | | | | |
|--------------|--------------|--------------|--------------|--------------|--------------|--------------|--------------|--------------|--------------|
| 21101 (01) | 21101-52(01) | 21104-01(04) | 21104-52(04) | 21112-01(01) | 21113 (03) | 21114-51(04) | 21121-01(01) | 21124 (04) | 21124-52(04) |
| 21101-01(01) | 21102 (02) | 21104-02(04) | 21104-53(04) | 21112-02(01) | 21114 (04) | 21114-52(04) | 21121-02(01) | 21124-01(04) | |
| 21101-02(01) | 21103 (03) | 21104-03(04) | 2111 (02) | 21112-51(01) | 21114-01(04) | 2112 (03) | 21121-51(01) | 21124-02(04) | |
| 21101-51(01) | 21104 (04) | 21104-51(04) | 21112 (01) | 21112-52(01) | 21114-02(04) | 21121 (01) | 21121-52(01) | 21124-51(04) | |

| № поз. | № извещ. об изменении | Дата выпуска изв. | Вкл. в з/ч | Номер детали | Применяемость | Кол. | Наименование |
|--------|-----------------------|-------------------|------------|------------------|---------------|------|---------------------------|
| 1 | | | + | 21100-3724308-00 | | 1 | Хомут |
| 2 | | | + | 21230-1108163-00 | (04) | 1 | Стопор троса |
| 3 | | | + | 21104-1108054-00 | (04) | 1 | Трос привода акселератора |
| 4 | | | + | 21103-1108054-00 | (01)(02)(03) | 1 | Трос привода акселератора |
| 5 | | | + | 00001-0009021-21 | (02)(03) | 2 | Болт М6х14 |
| 6 | | | + | 00001-0005164-70 | (02)(03) | 2 | Шайба 6 пружинная |
| 7 | | | + | 21102-1108069-00 | (02) | 1 | Кронштейн |
| 7 | | | + | 21120-1108069-10 | (03) | 1 | Кронштейн |

Привод акселератора

А361

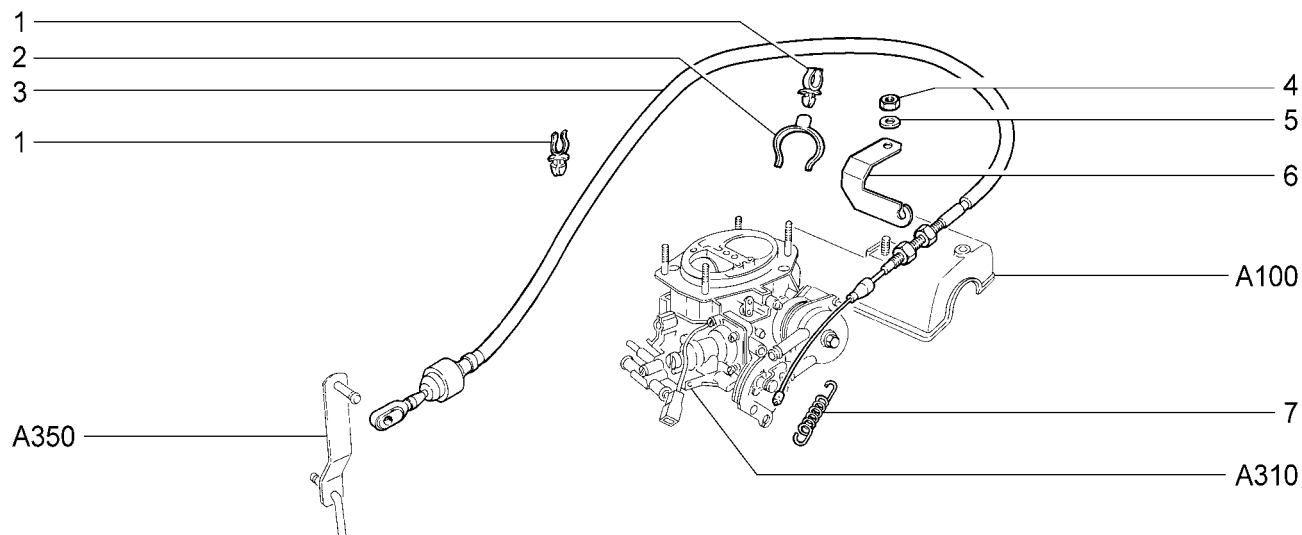

2110

| № поз. | № извещ. об изменении | Дата выпуска изв. | Вкл. в з/ч | Номер детали | Применяемость | Кол. | Наименование |
|--------|-----------------------|-------------------|------------|------------------|---------------|------|---------------------------|
| 1 | | | + | 21100-1108157-00 | | 2 | Скоба |
| 2 | | | + | 21080-1108158-00 | | 1 | Держатель скобы |
| 3 | | | + | 21100-1108054-00 | | 1 | Трос привода акселератора |
| 4 | | | + | 00001-0058962-11 | | 1 | Гайка М6 |
| 5 | | | + | 00001-0025990-71 | | 1 | Шайба 6 стопорная |
| 6 | | | + | 21080-1108069-00 | | 1 | Кронштейн |
| 7 | | | + | 21080-1108116-10 | | 1 | Пружина возвратная |

Система подачи воздуха

A370

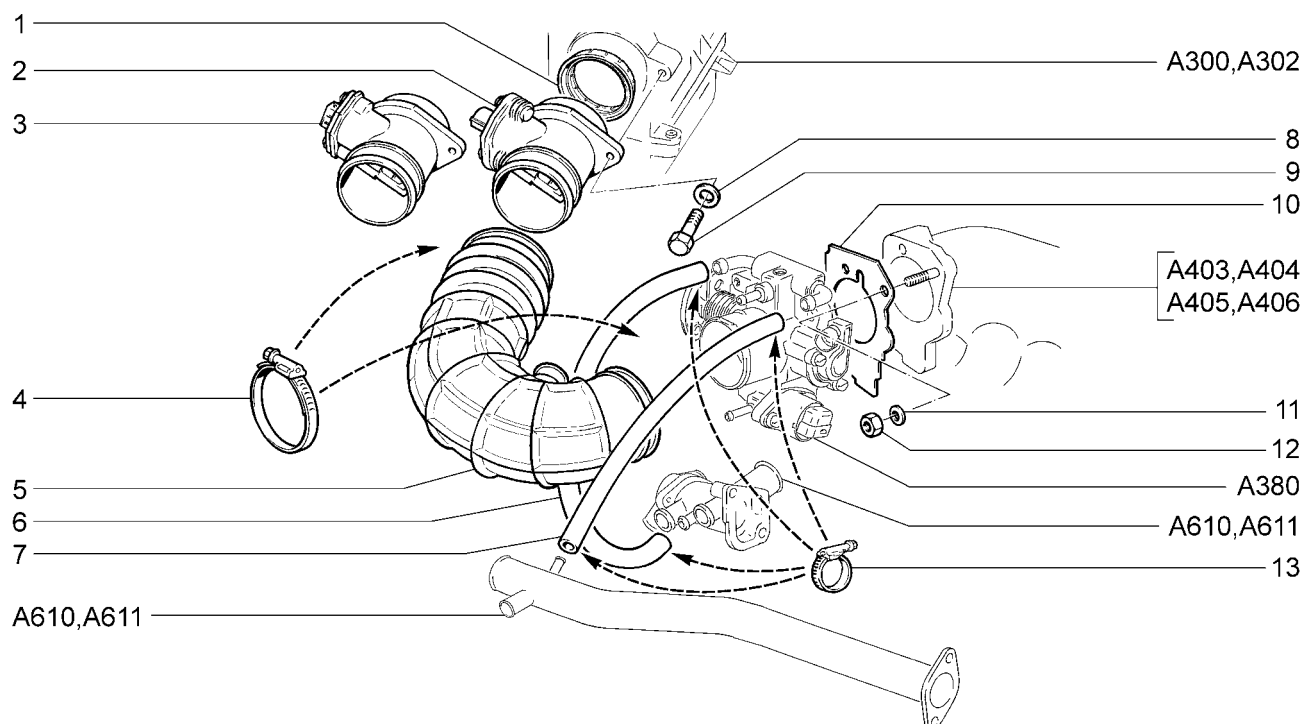

| | | | | | | | | | | |
|----------|----------|----------|----------|----------|----------|----------|----------|----------|----------|----------|
| 21101 | 21101-52 | 21104-01 | 21104-52 | 21112-01 | 21113 | (01) | 21114-51 | 21121-01 | 21124 | 21124-52 |
| 21101-01 | 21102 | (01) | 21104-02 | 21104-53 | 21112-02 | 21114 | 21114-52 | 21121-02 | 21124-01 | |
| 21101-02 | 21103 | (01) | 21104-03 | 2111 | (01) | 21112-51 | 21114-01 | 2112 | (01) | 21121-51 |
| 21101-51 | 21104 | | 21104-51 | 21112 | 21112-52 | 21114-02 | 21121 | 21121-52 | 21124-51 | |

| № поз. | № извещ. об изменении | Дата выпуска изв. | Вкл. в з/ч | Номер детали | Применяемость | Кол. | Наименование |
|--------|-----------------------|-------------------|------------|---------------------|---------------|------|------------------------------|
| 1 | | | + | 21083-1130020-00 | | 1 | Втулка уплотнительная |
| 2 | | | + | 21083-1130010-20 | | 1 | Датчик расхода воздуха |
| 3 | | | + | 21083-1130010-01(~) | (01) | 1 | Датчик расхода воздуха |
| 3 | | | + | 21083-1130010-10(~) | (01) | 1 | Датчик расхода воздуха |
| 4 | | | + | 21120-1148080-00(~) | | 2 | Хомут винтовой |
| 4 | 5565 | 03.05 → | + | 21120-1148080-01(~) | | 2 | Хомут винтовой |
| 4 | 9038 | 02.06 → | + | 21120-1148080-03(~) | | 2 | Хомут винтовой |
| 5 | | | + | 21120-1148035-10 | | 1 | Шланг впускной трубы |
| 6 | | | + | 21120-1148039-00 | | 1 | Шланг 405 мм |
| 7 | | | + | 21120-1148038-00 | | 1 | Шланг 470 мм |
| 8 | | | + | 00001-0026397-01 | | 2 | Шайба 6 |
| 9 | | | + | 00001-0009022-21 | | 2 | Болт М6х16 |
| 10 | 02400 | → 04.04 | | 21082-1148015-00(~) | (01) | 1 | Прокладка |
| 10 | | | + | 21120-1148015-00(~) | (01) | 1 | Прокладка |
| 10 | | | + | 21120-1148015-01(~) | (01) | 1 | Прокладка |
| 11 | | | + | 00001-0011980-73 | | 2 | Шайба 8 пружинная коническая |
| 12 | | | + | 00001-0061008-21 | | 2 | Гайка М8 |
| 13 | 07382 | → 10.02 | + | 21080-1107012-01 | | 4 | Хомут винтовой |
| 13 | 7382 | 10.02 → | + | 21080-1300080-40(~) | | 4 | Хомут винтовой |
| 13 | 9038 | 02.06 → | + | 21080-1300080-41(~) | | 4 | Хомут винтовой |

Патрубок дроссельный

A380

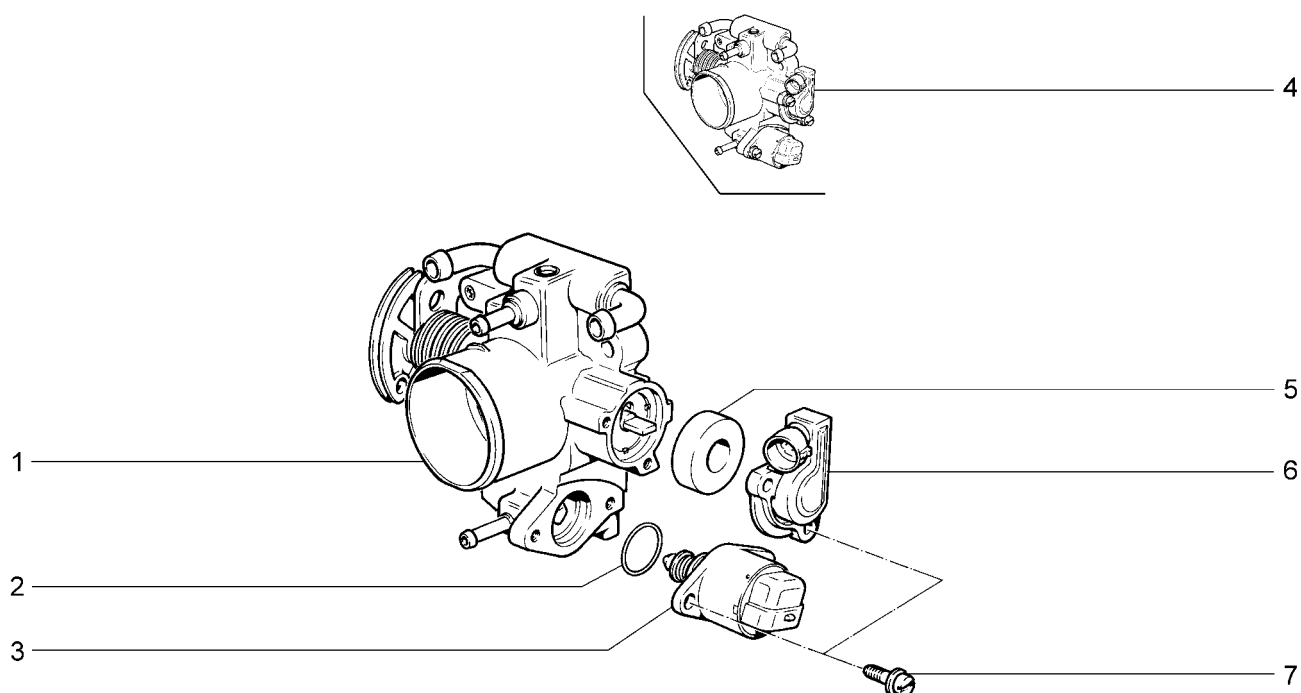

| | | | | | | | | | |
|----------|----------|----------|----------|----------|----------|----------|----------|----------|----------|
| 21101 | 21101-52 | 21104-01 | 21104-52 | 21112-01 | 21113 | 21114-51 | 21121-01 | 21124 | 21124-52 |
| 21101-01 | 21102 | 21104-02 | 21104-53 | 21112-02 | 21114 | 21114-52 | 21121-02 | 21124-01 | |
| 21101-02 | 21103 | 21104-03 | 2111 | 21112-51 | 21114-01 | 2112 | 21121-51 | 21124-02 | |
| 21101-51 | 21104 | 21104-51 | 21112 | 21112-52 | 21114-02 | 21121 | 21121-52 | 21124-51 | |

| № поз. | № извещ. об изменении | Дата выпуска изв. | Вкл. в з/ч | Номер детали | Применяемость | Кол. | Наименование |
|--------|-----------------------|-------------------|------------|---------------------|---------------|------|---------------------------------------|
| 1 | | | + | 21120-1148110-02 | | 1 | Патрубок дроссельный |
| 2 | | | | 21120-1148376-02 | | 1 | Кольцо уплотнительное |
| 3 | | | + | 21120-1148300-02 | | 1 | Регулятор холостого хода |
| 4 | 05064 | → 01.05 | + | 21120-1148010-00(-) | | 1 | Патрубок дроссельный в сборе |
| 4 | 05064 | → 01.05 | + | 21120-1148010-32(-) | | 1 | Патрубок дроссельный в сборе |
| 4 | 5064 | 01.05 → | + | 21120-1148010-12 | | 1 | Патрубок дроссельный в сборе |
| 5 | | | + | 21120-1148176-02 | | 1 | Прокладка датчика |
| 6 | | | + | 21120-1148200-00 | | 1 | Датчик положения дроссельной заслонки |
| 7 | | | + | 21100-1107892-01 | | 4 | Винт |

Рампа и форсунки

А390

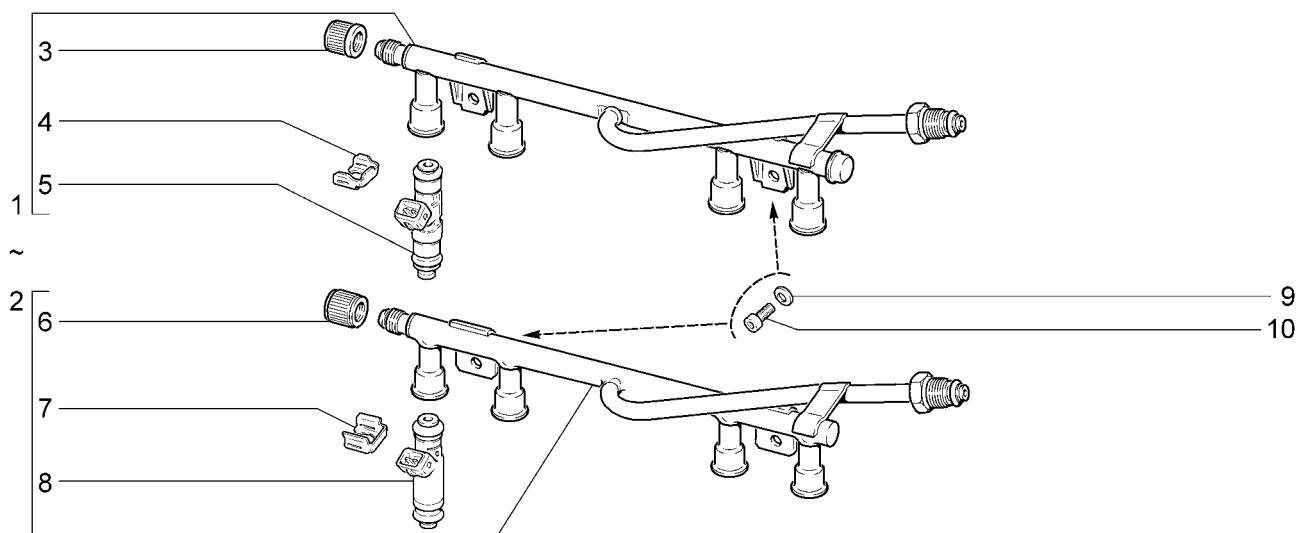

| 21101 | 21101-02 | 21101-52 | 21112-01 | 21112-51 | 21121 | 21121-01 | 21121-02 | 21121-51 | 21121-52 |
|----------|-----------------------|-------------------|------------|---------------------|---------------|----------|------------------------------|----------|----------|
| 21101-01 | 21101-51 | 21112 | 21112-02 | 21112-52 | | | | | |
| № поз. | № извещ. об изменении | Дата выпуска изв. | Вкл. в з/ч | Номер детали | Применяемость | Кол. | Наименование | | |
| 1 | | | + | 11180-1144010-00(~) | | 1 | Рампа в сборе | | |
| 2 | | | + | 11180-1144010-01(~) | | 1 | Рампа в сборе | | |
| 3 | | | | 21110-1144056-02 | | 1 | Колпачок штуцера диагностики | | |
| 4 | | | | 11180-1132032-00 | | 4 | Клипса | | |
| 5 | | | | 11180-1132010-00 | | 4 | Форсунка | | |
| 6 | | | | 21110-1144056-05 | | 1 | Колпачок штуцера диагностики | | |
| 7 | | | | 11180-1132032-01 | | 4 | Клипса | | |
| 8 | | | | 11180-1132010-01 | | 4 | Форсунка | | |
| 9 | | | + | 00001-0011977-73 | | 2 | Шайба 6 пружинная коническая | | |
| 10 | | | + | 21080-1011023-00 | | 2 | Болт М6х20 | | |

Рампа и форсунки

А391

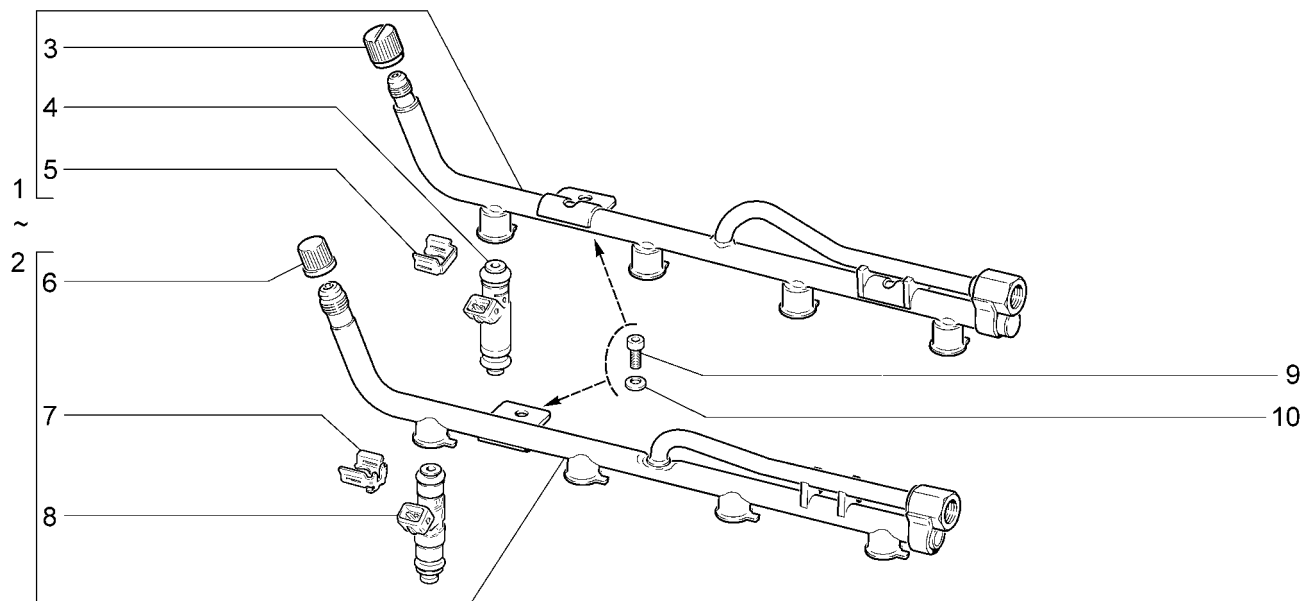

| 21104 | 21104-02 | 21104-51 | 21104-53 | 21114-01 | 21114-51 | 21124 | 21124-02 | 21124-51 | 21124-52 |
|----------|-----------------------|-------------------|------------|---------------------|---------------|----------|------------------------------|----------|----------|
| 21104-01 | 21104-03 | 21104-52 | 21114 | 21114-02 | 21114-52 | 21124-01 | | | |
| № поз. | № извещ. об изменении | Дата выпуска изв. | Вкл. в з/ч | Номер детали | Применяемость | Кол. | Наименование | | |
| 1 | | | + | 11190-1144010-01(~) | | 1 | Рампа в сборе | | |
| 2 | | | + | 11190-1144010-00(~) | | 1 | Рампа в сборе | | |
| 3 | | | | 21110-1144056-02 | | 1 | Колпачок штуцера диагностики | | |
| 4 | | | | 11190-1132010-10 | | 4 | Форсунка | | |
| 5 | | | | 11180-1132032-01 | | 4 | Клипса | | |
| 6 | | | | 21110-1144056-00 | | 1 | Колпачок штуцера диагностики | | |
| 7 | | | | 11190-1132032-00 | | 4 | Клипса | | |
| 8 | | | + | 11190-1132010-00 | | 4 | Форсунка | | |
| 9 | | | + | 21080-1011023-00 | | 2 | Болт М6х20 | | |
| 10 | | | + | 00001-0011977-73 | | 2 | Шайба 6 пружинная коническая | | |

Рампа, форсунки и регулятор давления

A392

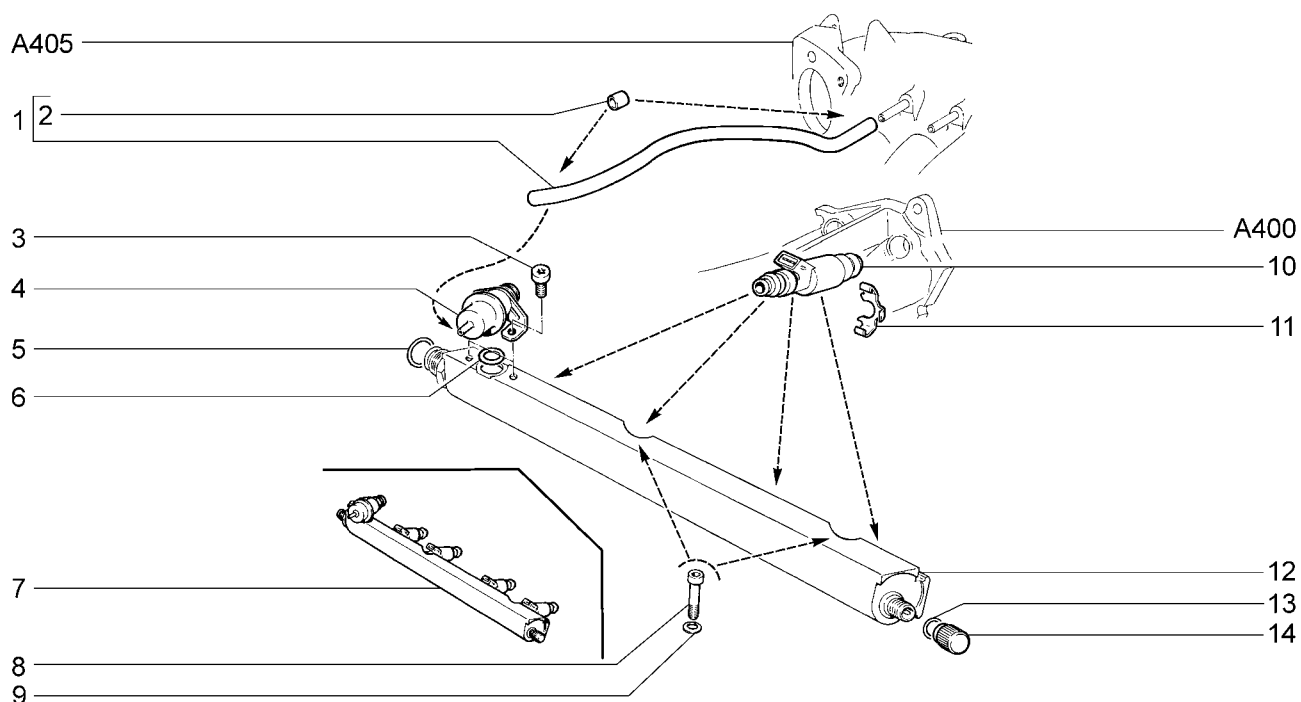

| 21102 | | 2111 | | | | | | |
|--------|-----------------------|-------------------|------------|---------------------|---------------|------|------------------------------|--|
| № поз. | № извещ. об изменении | Дата выпуска изв. | Вкл. в з/ч | Номер детали | Применяемость | Кол. | Наименование | |
| 1 | | | + | 21080-1178054-00 | | 1 | Шланг | |
| 2 | | | | 21050-1127070-00 | | 2 | Хомут | |
| 3 | | | + | 21110-1144025-02 | | 2 | Винт регулятора давления | |
| 4 | | | + | 21120-1160010-00 | | 1 | Регулятор давления | |
| 5 | | | + | 21110-1132188-00 | | 1 | Кольцо уплотнительное | |
| 6 | | | + | 21110-1144035-02 | | 1 | Кольцо уплотнительное | |
| 7 | | | + | 21110-1144010-00(~) | | 1 | Рампа в сборе | |
| 7 | 02242 | → 04.04 | | 21110-1144010-02(~) | | 1 | Рампа в сборе | |
| 7 | | | + | 21110-1144010-03(~) | | 1 | Рампа в сборе | |
| 7 | | | + | 21110-1144010-04(~) | | 1 | Рампа в сборе | |
| 7 | | | + | 21110-1144010-05(~) | | 1 | Рампа в сборе | |
| 8 | | | + | 21110-1144026-00 | | 2 | Винт крепления ramпы | |
| 9 | | | + | 00001-0011977-73 | | 2 | Шайба 6 пружинная коническая | |
| 10 | | | + | 21110-1132010-02 | | 4 | Форсунка | |
| 11 | | | + | 21120-1132032-02 | | 4 | Клипса | |
| 12 | | | + | 21110-1144020-02 | | 1 | Рампа | |
| 13 | | | + | 21110-1144058-02 | | 1 | Кольцо уплотнительное | |
| 14 | | | | 21110-1144056-02 | | 1 | Колпачок штуцера диагностики | |

Рампа, форсунки и регулятор давления

А393

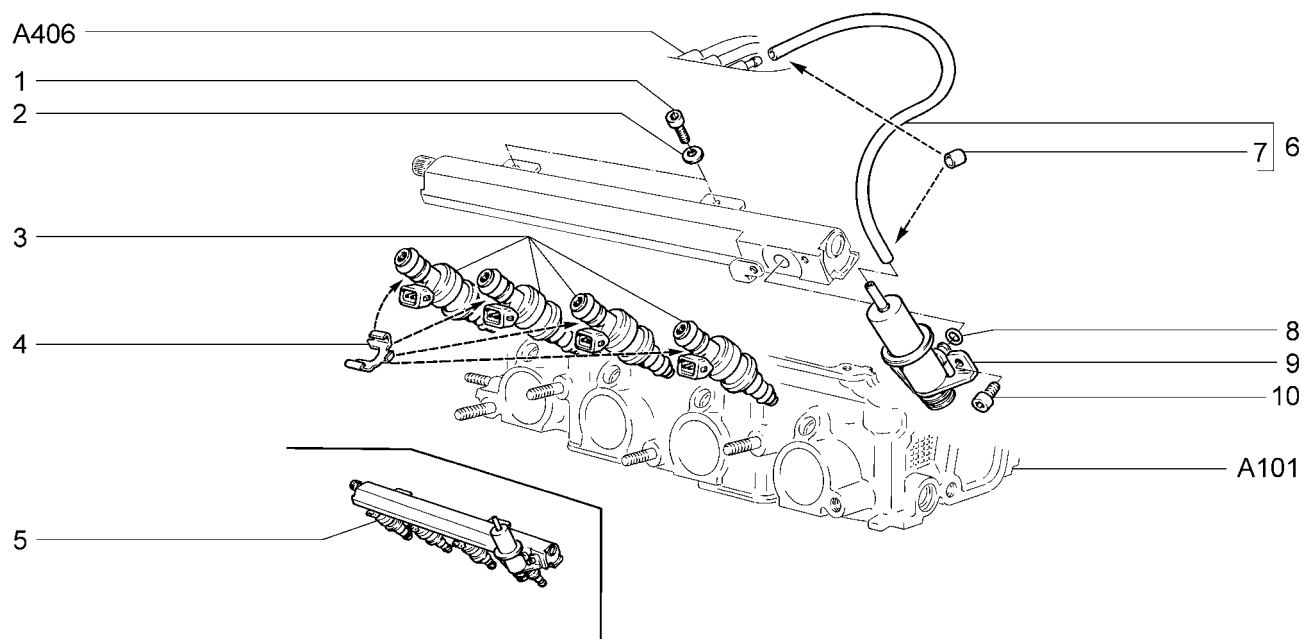

| 21103 | 21113 | 2112 | | | | | |
|--------|-----------------------|-------------------|------------|---------------------|---------------|------|------------------------------|
| № поз. | № извещ. об изменении | Дата выпуска изв. | Вкл. в з/ч | Номер детали | Применяемость | Кол. | Наименование |
| 1 | | | + | 21080-1011023-00 | | 2 | Болт М6х20 |
| 2 | | | + | 00001-0011977-73 | | 2 | Шайба 6 пружинная коническая |
| 3 | | | + | 21110-1132010-02 | | 4 | Форсунка |
| 4 | | | + | 21120-1132032-02 | | 4 | Клипса |
| 5 | | | + | 21120-1144010-00(~) | | 1 | Рампа в сборе |
| 5 | | | + | 21120-1144010-03(~) | | 1 | Рампа в сборе |
| 6 | | | + | 21080-1178054-00 | | 1 | Шланг 400 мм |
| 7 | | | | 21050-1127070-00 | | 2 | Хомут |
| 8 | | | + | 21110-1132188-00 | | 1 | Кольцо уплотнительное |
| 9 | | | + | 21120-1160010-00 | | 1 | Регулятор давления |
| 10 | | | + | 21110-1144025-02 | | 2 | Винт регулятора давления |

Труба впускная

A400

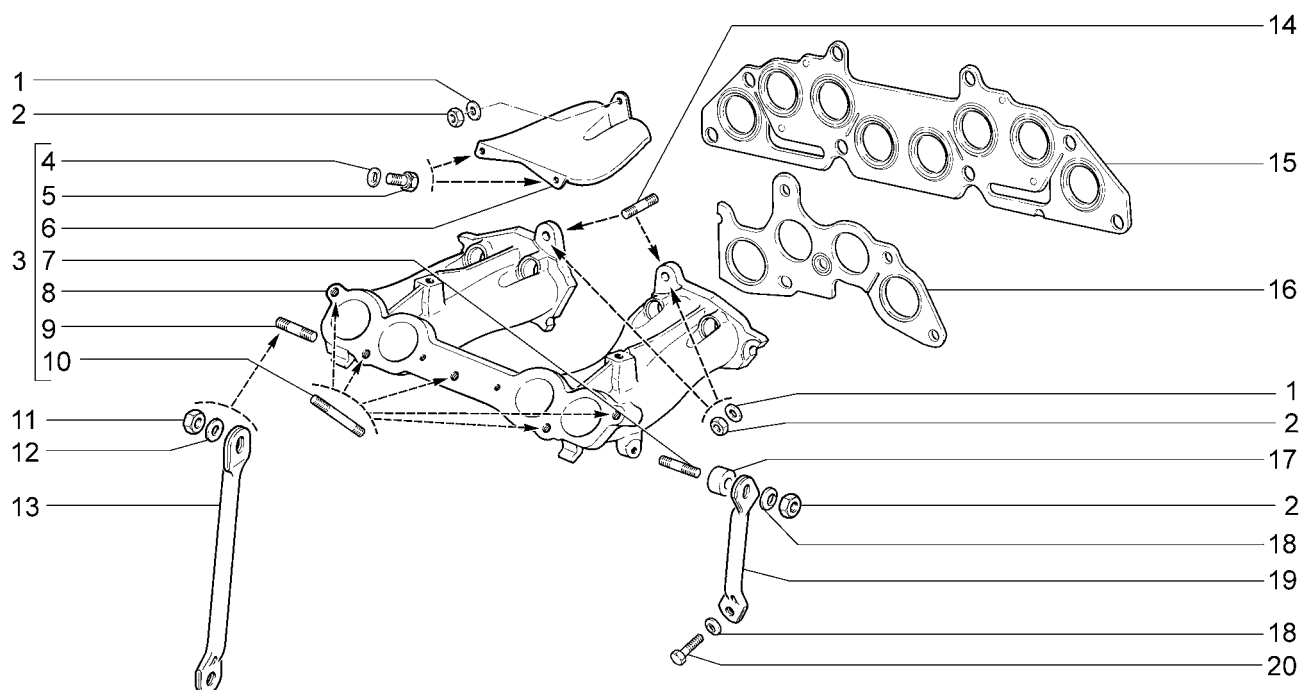

| | | | | | | | | | |
|----------|----------|------------|----------|----------|----------|--------------|--------------|--------------|--------------|
| 21101 | 21101-02 | 21101-52 | 2111(01) | 21112-01 | 21112-51 | 21121 (02) | 21121-02(02) | 21121-51(02) | 21121-52(02) |
| 21101-01 | 21101-51 | 21102 (01) | 21112 | 21112-02 | 21112-52 | 21121-01(02) | | | |

| № поз. | № извещ. об изменении | Дата выпуска изв. | Вкл. в з/ч | Номер детали | Применяемость | Кол. | Наименование |
|--------|-----------------------|-------------------|------------|------------------------|---------------|------|------------------------------|
| 1 | | | + | 00001-0005196-01 | | 3 | Шайба 8 |
| 2 | | | + | 00001-0061008-11 | | 4 | Гайка М8 |
| 3 | | | + | 21110-1008014-20 | (01) | 1 | Труба впускная в сборе |
| 3 | | | + | 21110-1008014-40 | | 1 | Труба впускная в сборе |
| 4 | | | + | 00001-0011977-73 | | 2 | Шайба 6 пружинная коническая |
| 5 | | | + | 00001-0009020-21 | | 2 | Болт М6х12 |
| 6 | | | + | 21110-1008044-00 | | 1 | Экран коллектора |
| 7 | | | + | 00001-0035437-21 | | 1 | Шпилька М8х35 |
| 8 | | | + | 21110-1008015-10 | (02 - Е-4) | 1 | Труба впускная |
| 8 | 4843 | 12.04→ | + | 21110-1008015-20 | | 1 | Труба впускная |
| 9 | | | + | 00001-0035461-21 | | 1 | Шпилька М10х1,25х20 |
| 10 | | | + | 00001-0035446-21 | (01) | 5 | Шпилька М8х80 |
| 10 | | | + | 21114-1008082-00 | | 5 | Шпилька |
| 11 | | | + | 00001-0021647-21 | | 1 | Гайка М10х1,25 |
| 12 | | | + | 00001-0026468-01 | | 1 | Шайба 10 |
| 13 | | | + | 21110-1008078-00 | | 1 | Кронштейн |
| 14 | | | + | 00001-0035435-21 | | 2 | Шпилька М8х25 |
| 15 | 4941 | 03.04→ | + | 21114-1008080-00 | | 1 | Прокладка |
| 16 | | | + | 21083-1008081-10(~)(!) | | 2 | Прокладка |
| 16 | | | + | 21083-1008081-11(~)(!) | | 2 | Прокладка |
| 16 | 6372 | 05.05→ | + | 21083-1008081-12(~)(!) | | 2 | Прокладка |
| 16 | | | + | 21083-1008081-14(~)(!) | | 2 | Прокладка |
| 17 | | | + | 21110-1008148-00 | | 1 | Втулка дистанционная |
| 18 | | | + | 00001-0011980-73 | | 2 | Шайба 8 пружинная коническая |
| 19 | | | + | 21110-1008056-10 | | 1 | Кронштейн |
| 20 | | | + | 00001-0060432-21 | | 1 | Болт М8х16 |

21083-1008081-10 (~ 21083-1008081-11 ~ 21083-1008081-12 ~ 21083-1008081-14) (!) 21114-1000260-00, 21114-1000260-01 (A001)

Труба впускная

A401

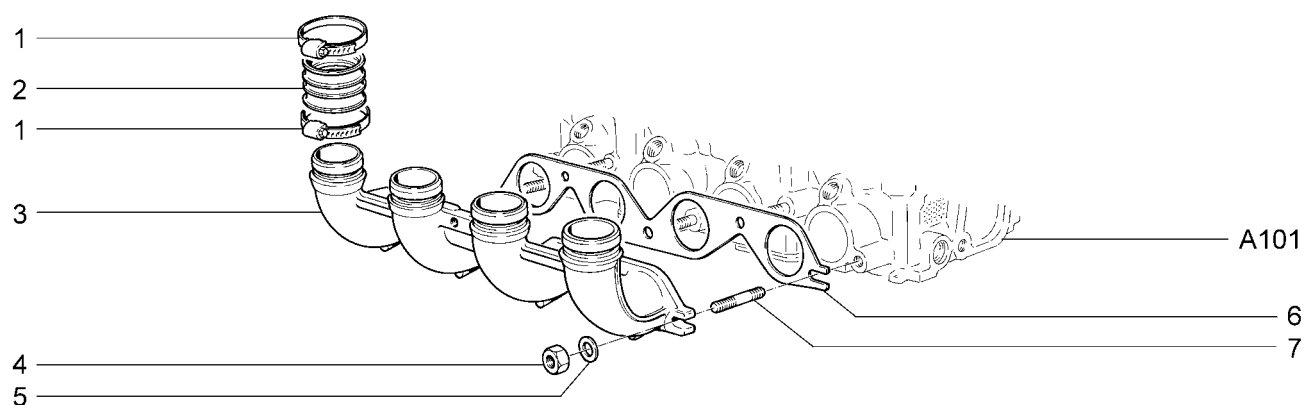

| 21103 | 21113 | 2112 | | | | | |
|--------|-----------------------|-------------------|------------|---------------------|---------------|------|-----------------|
| № поз. | № извещ. об изменении | Дата выпуска изв. | Вкл. в з/ч | Номер детали | Применяемость | Кол. | Наименование |
| 1 | | | + | 21120-1008140-00 | | 8 | Хомут |
| 2 | | | + | 21120-1008088-00 | | 4 | Муфта |
| 3 | | | + | 21120-1008015-00 | | 1 | Труба впускная |
| 4 | | | + | 00001-0061008-11 | | 5 | Гайка М8 |
| 5 | | | + | 00001-0005196-01 | | 5 | Шайба 8 |
| 6 | 03410 | → 06.01 | | 21120-1008081-00 | | 1 | Прокладка трубы |
| 6 | | | + | 21120-1008081-01(-) | | 1 | Прокладка трубы |
| 6 | | | + | 21120-1008081-02(-) | | 1 | Прокладка трубы |
| 6 | | | + | 21120-1008081-11(-) | | 1 | Прокладка трубы |
| 7 | | | + | 00001-0035170-21 | | 5 | Шпилька М8х25 |

Труба впускная и выпускной коллектор

A402

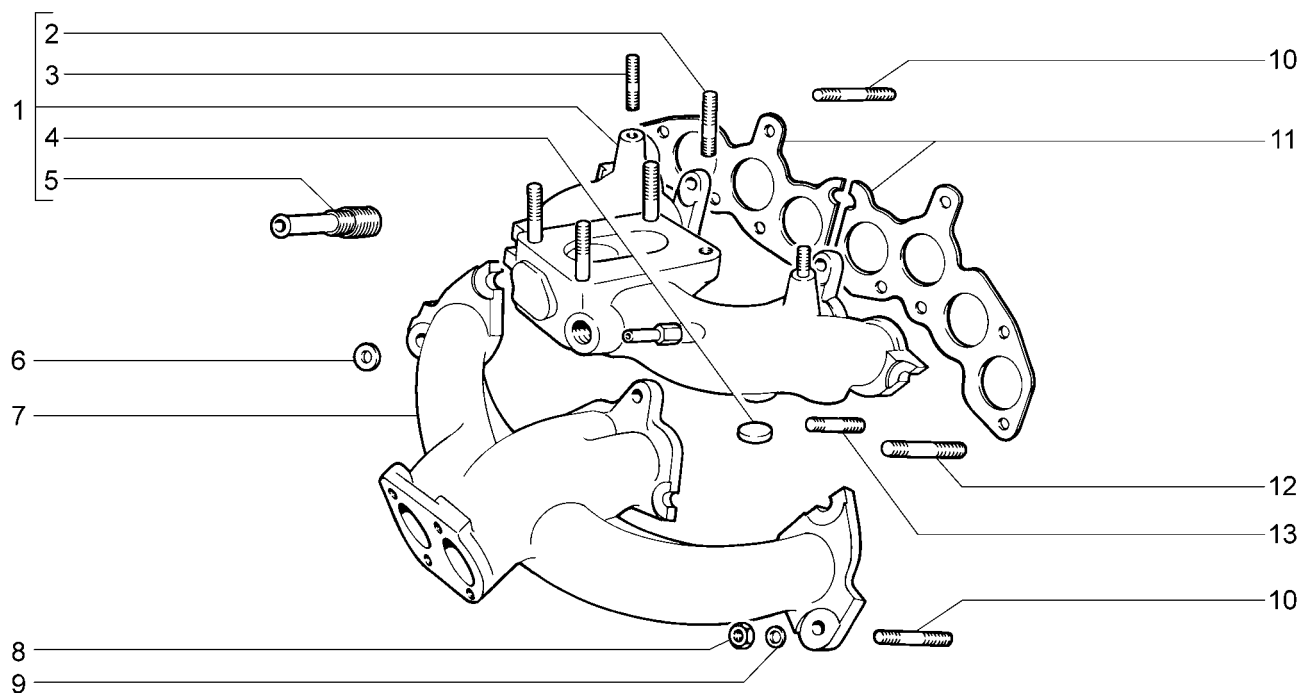

2110

| № поз. | № извещ. об изменении | Дата выпуска изв. | Вкл. в з/ч | Номер детали | Применяемость | Кол. | Наименование |
|--------|-----------------------|-------------------|------------|---------------------|---------------|------|----------------------|
| 1 | | | + | 21080-1008014-50 | | 1 | Труба впускная |
| 2 | | | + | 00001-0035174-21 | | 4 | Шпилька М8х40 |
| 3 | | | + | 00001-0035408-21 | | 2 | Шпилька М6х14 |
| 4 | | | + | 00001-0043288-01 | | 2 | Заглушка 22 чашечная |
| 5 | | | + | 21080-1008021-00 | | 1 | Штуцер |
| 6 | | | + | 00002-0020413-61 | | 4 | Шайба 8 |
| 7 | 4195 | 09.01 → | + | 21080-1008025-00 | | 1 | Коллектор выпускной |
| 7 | 04195 | → 09.01 | | 21080-1008025-36 | | 1 | Коллектор выпускной |
| 8 | | | + | 00001-0061008-11 | | 9 | Гайка М8 |
| 9 | | | + | 00001-0005196-01 | | 5 | Шайба 8 |
| 10 | | | + | 00001-0035437-21 | | 3 | Шпилька М8х35 |
| 11 | | | + | 21083-1008081-10(~) | | 2 | Прокладка |
| 11 | | | + | 21083-1008081-11(~) | | 2 | Прокладка |
| 11 | | | + | 21083-1008081-12(~) | | 2 | Прокладка |
| 11 | | | + | 21083-1008081-14(~) | | 2 | Прокладка |
| 12 | | | + | 21010-1008082-00 | | 1 | Шпилька |
| 13 | | | + | 00001-0035435-21 | | 5 | Шпилька М8х25 |

Модуль впуска

A403

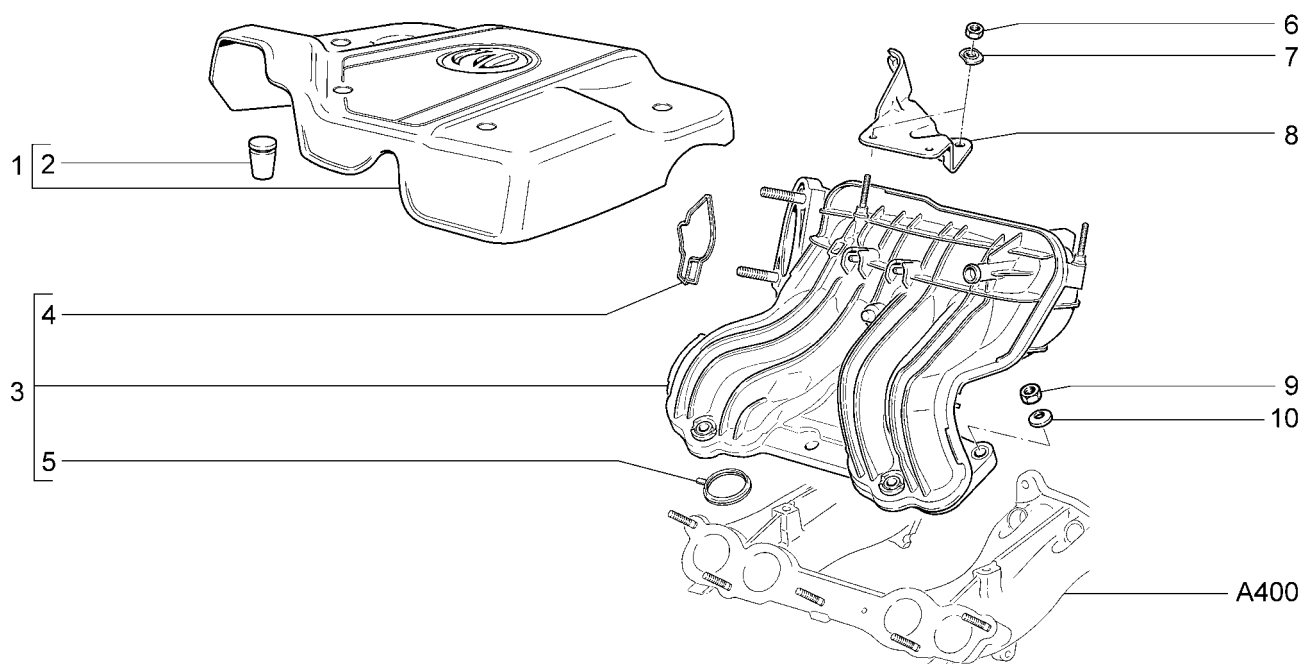

| 21101 | 21101-02 | 21101-52 | 21112-01 | 21112-51 | 21121 | 21121-01(01) | 21121-02(01) | 21121-51(01) | 21121-52(01) |
|----------|-----------------------|-------------------|------------|---------------------|---------------|--------------|-----------------------------------|--------------|--------------|
| 21101-01 | 21101-51 | 21112 | 21112-02 | 21112-52 | | | | | |
| № поз. | № извещ. об изменении | Дата выпуска изв. | Вкл. в з/ч | Номер детали | Применяемость | Кол. | Наименование | | |
| 1 | 5414 | 03.05→ | + | 21110-1008650-00(~) | | 1 | Экран модуля | | |
| 1 | 5181 | 02.05→ | + | 21110-1008650-02(~) | | 1 | Экран модуля | | |
| 2 | | | + | 21120-1008658-00 | | 4 | Опора экрана | | |
| 3 | | | + | 21110-1008600-00 | | 1 | Модуль впуска | | |
| 4 | | | + | 21120-1008636-00 | | 1 | Уплотнитель дроссельного патрубка | | |
| 5 | | | + | 21120-1008638-00 | | 4 | Уплотнитель газового канала | | |
| 6 | | | + | 00001-0058962-11 | | 3 | Гайка М6 | | |
| 7 | | | + | 00001-0011974-73 | | 3 | Шайба 6 пружинная коническая | | |
| 8 | 5181 | 02.05→ | + | 21114-1008050-00 | | 1 | Кронштейн опорный | | |
| 8 | | | + | 21114-1008051-00 | (01 - Е-4) | 1 | Кронштейн опорный | | |
| 9 | | | + | 00001-0061008-11 | | 5 | Гайка М8 | | |
| 10 | | | + | 00001-0005196-01 | | 5 | Шайба 8 | | |

Модуль впуска

A404

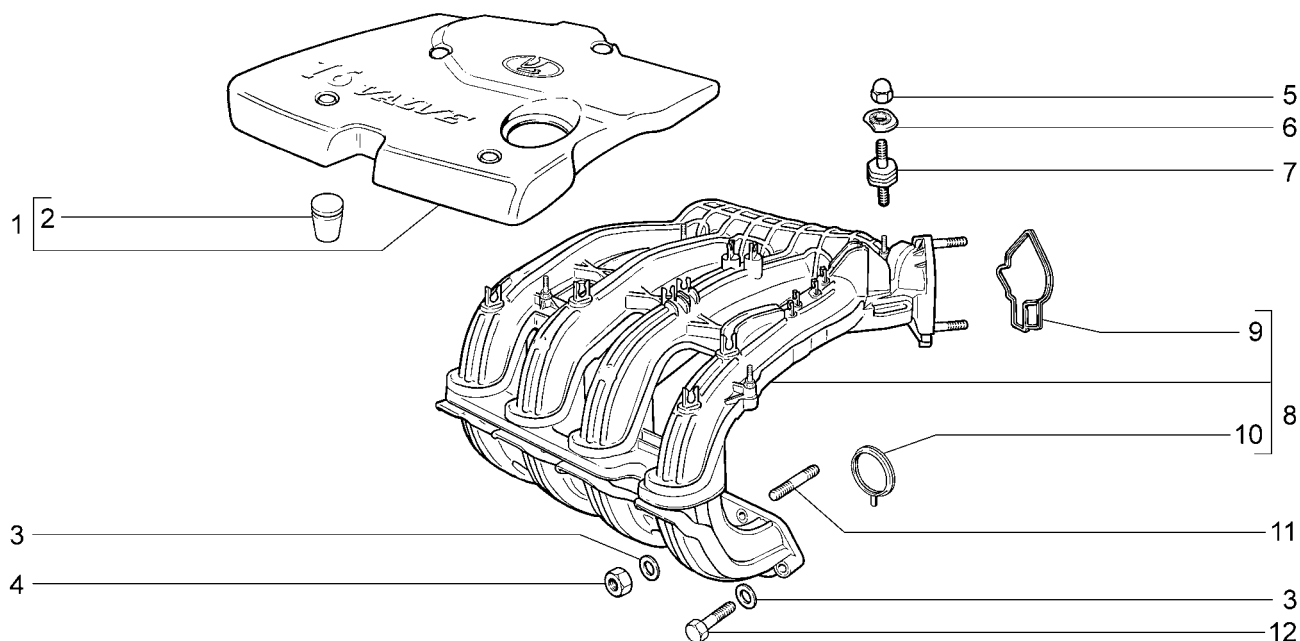

| 21104 | 21104-02 | 21104-51 | 21104-53 | 21114-01 | 21114-51 | 21124 | 21124-02 | 21124-51 | 21124-52 |
|----------|-----------------------|-------------------|------------|---------------------|---------------|----------|-----------------------------------|----------|----------|
| 21104-01 | 21104-03 | 21104-52 | 21114 | 21114-02 | 21114-52 | 21124-01 | | | |
| № поз. | № извещ. об изменении | Дата выпуска изв. | Вкл. в з/ч | Номер детали | Применяемость | Кол. | Наименование | | |
| 1 | | | + | 21120-1008650-00(~) | | 1 | Экран модуля | | |
| 1 | | | + | 21120-1008650-01(~) | | 1 | Экран модуля | | |
| 2 | | | + | 21120-1008658-00(~) | | 4 | Опора экрана | | |
| 2 | | | + | 21120-1008658-01(~) | | 4 | Опора экрана | | |
| 3 | | | + | 00001-0005196-01 | | 5 | Шайба 8 | | |
| 4 | | | + | 00001-0061008-11 | | 3 | Гайка М8 | | |
| 5 | | | + | 21080-1003298-00 | | 2 | Гайка | | |
| 6 | | | + | 00001-0011974-73 | | 2 | Шайба 6 специальная | | |
| 7 | | | + | 21120-1008104-00(~) | | 2 | Опора модуля впуска | | |
| 7 | 8017 | 10.05→ | + | 21120-1008104-01(~) | | 2 | Опора модуля впуска | | |
| 8 | | | + | 21120-1008600-00 | | 1 | Модуль впуска | | |
| 9 | | | + | 21120-1008636-00 | | 1 | Уплотнитель дроссельного патрубка | | |
| 10 | | | + | 21120-1008638-00 | | 4 | Уплотнитель газового канала | | |
| 11 | | | + | 00001-0035170-21 | | 3 | Шпилька М8х1,25х25 | | |
| 12 | | | + | 00001-0060439-21 | | 2 | Болт М8х35 | | |

Ресивер

A405

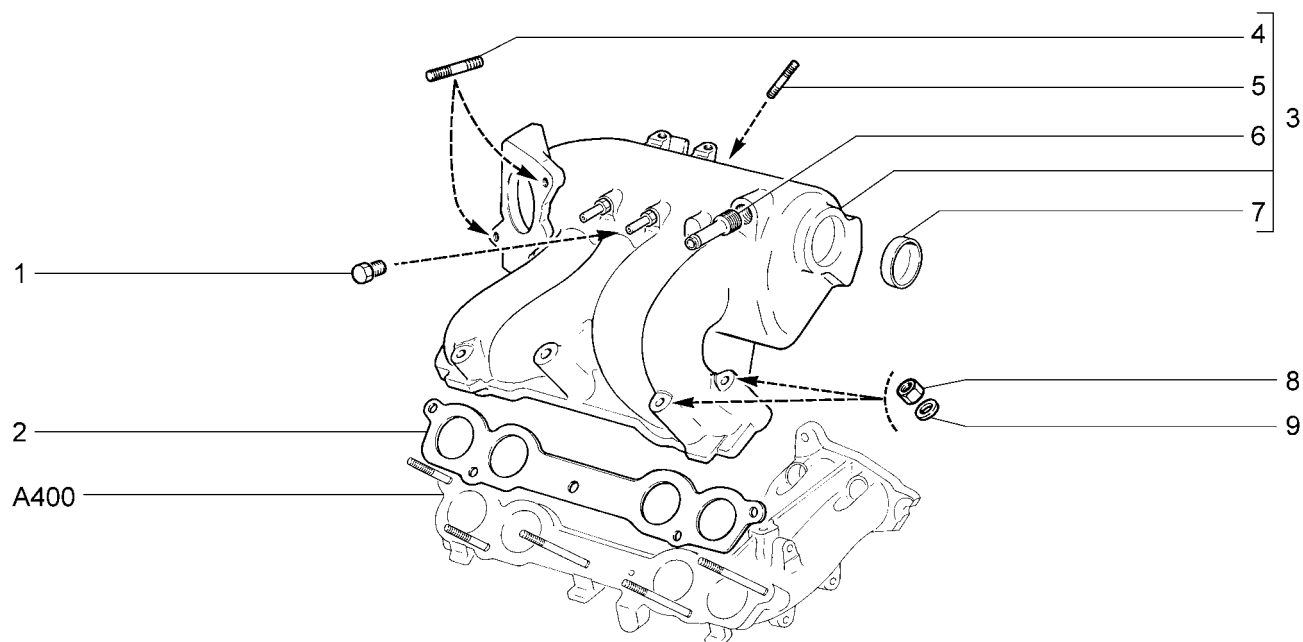

21102

2111

| № поз. | № извещ. об изменении | Дата выпуска изв. | Вкл. в з/ч | Номер детали | Применяемость | Кол. | Наименование |
|--------|-----------------------|-------------------|------------|------------------|---------------|------|------------------------------|
| 1 | | | | 21083-1008060-00 | | 1 | Заглушка |
| 2 | | | + | 21110-1008055-10 | | 1 | Прокладка ресивера |
| 3 | | | + | 21110-1008027-20 | | 1 | Ресивер |
| 4 | | | + | 00001-0035434-21 | | 2 | Шпилька М8х28 |
| 5 | | | + | 00001-0035433-21 | | 1 | Шпилька М8х20 |
| 6 | | | + | 21030-1008021-00 | | 1 | Патрубок |
| 7 | | | + | 00001-0043299-01 | | 1 | Заглушка 40 чашечная |
| 8 | | | + | 00001-0061008-11 | | 5 | Гайка М8 |
| 9 | | | + | 00001-0011980-73 | | 5 | Шайба 8 пружинная коническая |

Ресивер

A406

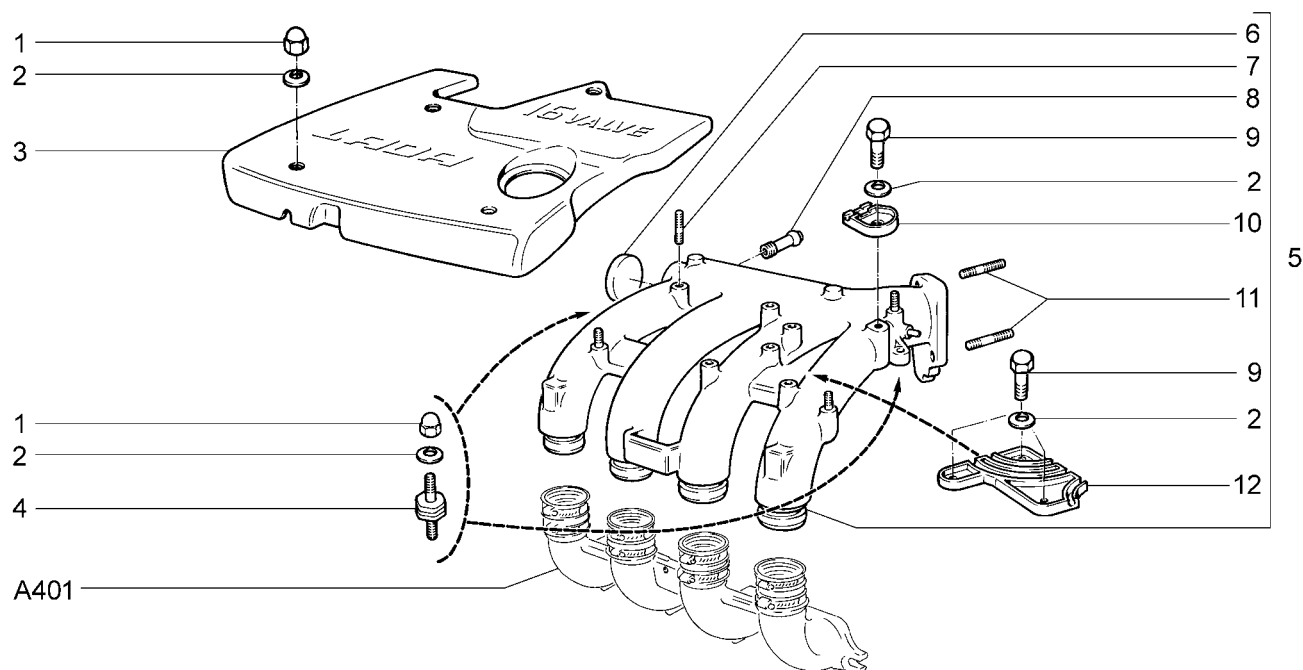

| 21103 | 21113 | 2112 | | | | | |
|--------|-----------------------|-------------------|------------|------------------|---------------|------|------------------------------|
| № поз. | № извещ. об изменении | Дата выпуска изв. | Вкл. в з/ч | Номер детали | Применяемость | Кол. | Наименование |
| 1 | | | + | 21080-1003298-00 | | 6 | Гайка |
| 2 | | | + | 00001-0011977-73 | | 10 | Шайба 6 пружинная коническая |
| 3 | | | + | 21120-1008061-00 | | 1 | Экран ресивера |
| 4 | | | + | 21120-1008104-00 | | 2 | Опора ресивера |
| 5 | | | + | 21120-1008027-00 | | 1 | Ресивер |
| 6 | | | + | 00001-0043299-01 | | 1 | Заглушка 40 чашечная |
| 7 | | | + | 00001-0015000-21 | | 4 | Шпилька М6х12 |
| 8 | | | + | 21030-1008021-00 | | 1 | Патрубок |
| 9 | | | + | 00001-0009022-21 | | 4 | Болт М6х16 |
| 10 | | | + | 21120-3707133-00 | | 1 | Кронштейн одногнездовой |
| 11 | | | + | 00001-0035434-21 | | 2 | Шпилька М8х28 |
| 12 | | | + | 21120-3707132-00 | | 1 | Кронштейн трехгнездовой |

Коллектор выпускной

A407

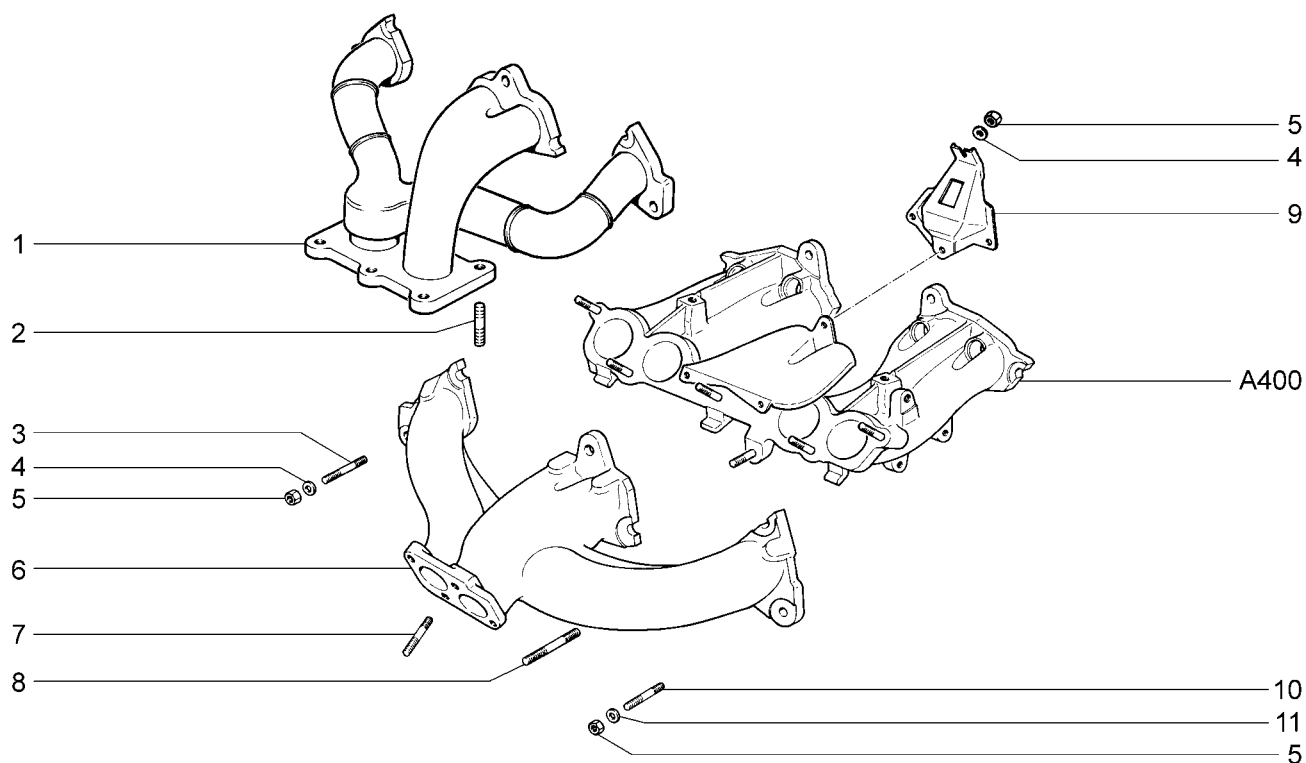

| 21101 | 21101-02 | 21101-52 | 2111(01) | 21112-01 | 21112-51 | 21121 | 21121-02 | 21121-51 | 21121-52 |
|--|-----------------------|-------------------|------------|---------------------|---------------|----------|---------------------|----------|----------|
| 21101-01 | 21101-51 | 21102 (01) | 21112 | 21112-02 | 21112-52 | 21121-01 | | | |
| № поз. | № извещ. об изменении | Дата выпуска изв. | Вкл. в з/ч | Номер детали | Применяемость | Кол. | Наименование | | |
| 1 | | | + | 21110-1008025-10(-) | (01 - Е-3) | 1 | Коллектор выпускной | | |
| 1 | | | + | 21110-1008025-11(-) | (01 - Е-3) | 1 | Коллектор выпускной | | |
| 2 | | | + | 00001-0034495-30 | (01 - Е-3) | 6 | Шпилька М10х1,25х25 | | |
| 3 | | | + | 00001-0035435-21 | | 5 | Шпилька М8х25 | | |
| 4 | | | + | 00002-0020413-61 | | 5 | Шайба 8 | | |
| 5 | | | + | 00001-0061008-11 | | 10 | Гайка М8 | | |
| 6 | | | + | 21080-1008025-00(!) | | 1 | Коллектор выпускной | | |
| 7 | | | + | 00001-0035170-30 | | 4 | Шпилька М8х25 | | |
| 8 | | | + | 21010-1008082-00 | | 1 | Шпилька | | |
| 9 | | | + | 21110-1008051-00 | | 1 | Кронштейн | | |
| 10 | | | + | 00001-0035437-21 | | 3 | Шпилька М8х35 | | |
| 11 | | | + | 00001-0005196-01 | | 5 | Шайба 8 | | |
| 21080-1008025-00 (!) 21114-1000260-01, 21114-1000260-61 (A001) | | | | | | | | | |

Коллектор выпускной

A408

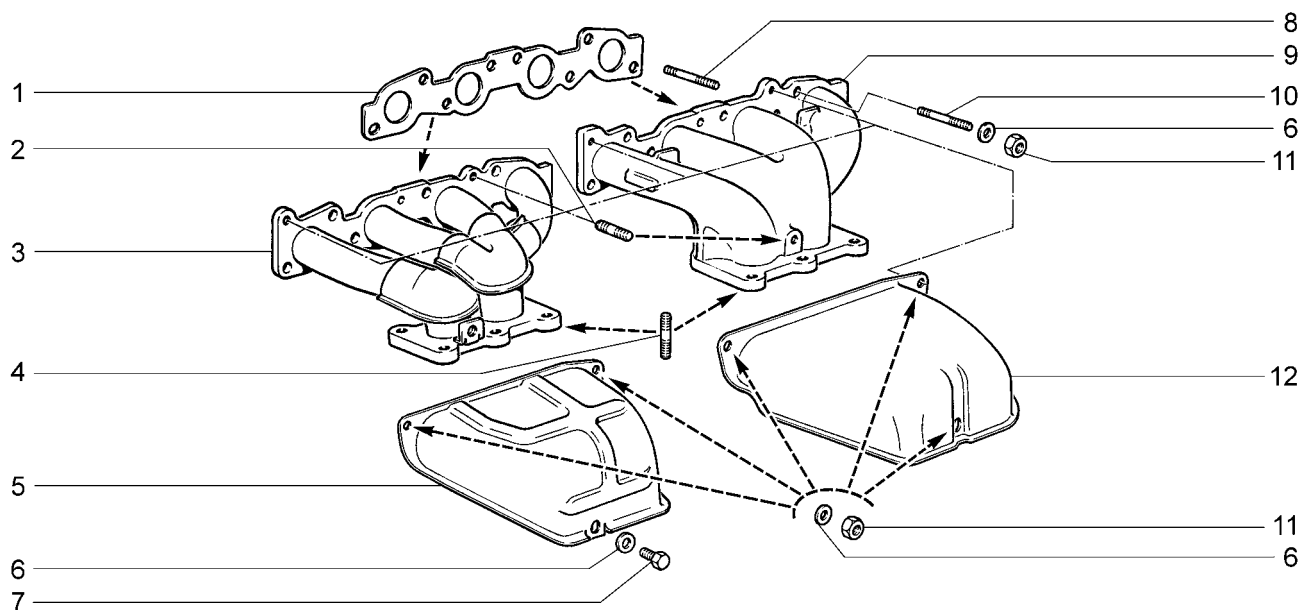

| 21103(01) 21104 | 21104-01 21104-02 | 21104-03 21104-51 | 21104-52 21104-53 | 21113(01) 21114 | 21114-01 21114-02 | 21114-51 21114-52 | 2112 (01) 21124 | 21124-01 21124-02 | 21124-51 21124-52 |
|--|-----------------------------|-------------------------|----------------------|---------------------|----------------------|----------------------|----------------------|----------------------|----------------------|
| № поз. | № извещ. об изменении | Дата выпуска изв. | Вкл. в з/ч | Номер детали | Применя- емость | Кол. | Наименование | | |
| 1 | | | + | 21120-1008089-01(~) | | 1 | Прокладка коллектора | | |
| 1 | | | + | 21120-1008089-02(~) | | 1 | Прокладка коллектора | | |
| 1 | | | + | 21120-1008089-11(~) | | 1 | Прокладка коллектора | | |
| 1 | | | + | 21120-1008089-17(~) | | 1 | Прокладка коллектора | | |
| 2 | | | + | 00001-0035166-21 | | 2 | Шпилька М8х16 | | |
| 3 | | | + | 21120-1008025-10(~) | (01 - Е-3) | 1 | Коллектор выпускной | | |
| 3 | | | + | 21120-1008025-11(~) | (01 - Е-3) | 1 | Коллектор выпускной | | |
| 4 | | | + | 00001-0034495-30 | | 6 | Шпилька М10х1,25х25 | | |
| 5 | | | + | 21120-1008044-10 | (01 - Е-3) | 1 | Экран коллектора | | |
| 6 | | | + | 00001-0005196-01 | (01 - Е-3) | 1 | Шайба 8 | | |
| 6 | | | + | 00001-0005196-01 | | 11 | Шайба 8 | | |
| 7 | | | + | 00001-0060430-21 | (01 - Е-3) | 1 | Болт М8х12 | | |
| 8 | | | + | 00001-0035435-21 | | 1 | Шпилька М8х25 | | |
| 9 | | | + | 21120-1008025-00(!) | | 1 | Коллектор выпускной | | |
| 10 | | | + | 00001-0035170-21 | | 7 | Шпилька М8х25 | | |
| 11 | | | + | 00001-0061008-11 | | 11 | Гайка М8 | | |
| 12 | | | + | 21120-1008044-00 | | 1 | Экран коллектора | | |
| 21120-1008025-00 (!) 21124-1000260-01, 21124-1000260-61 (А002) | | | | | | | | | |

Труба приемная с нейтрализатором

A440

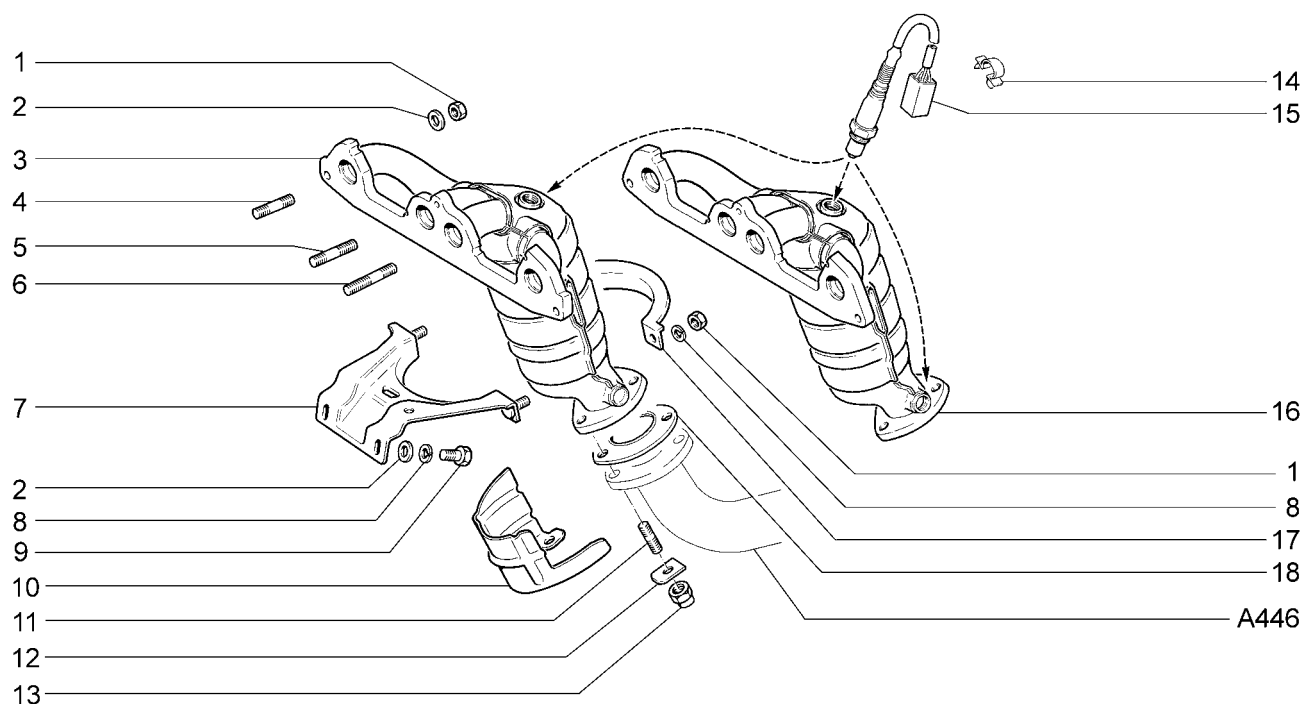

| 21101 | 21101-02 | 21101-52 | 21112-01 | 21112-51 | 21121 | 21121-01 | 21121-02 | 21121-51 | 21121-52 |
|--|-----------------------|-------------------|------------|---------------------|---------------|----------|----------------------|----------|----------|
| 21101-01 | 21101-51 | 21112 | 21112-02 | 21112-52 | | | | | |
| № поз. | № извещ. об изменении | Дата выпуска изв. | Вкл. в з/ч | Номер детали | Применяемость | Кол. | Наименование | | |
| 1 | | | + | 00001-0061008-11 | | 10 | Гайка М8 | | |
| 2 | | | + | 00001-0005196-01 | | 10 | Шайба 8 | | |
| 3 | | | + | 21101-1203008-00(!) | | 1 | Труба приемная | | |
| 4 | | | + | 00001-0035435-21 | | 3 | Шпилька М8х25 | | |
| 5 | | | + | 00001-0035437-21 | | 3 | Шпилька М8х35 | | |
| 6 | | | + | 21010-1008082-00 | | 1 | Шпилька | | |
| 7 | | | + | 11183-1203040-00 | | 1 | Кронштейн | | |
| 8 | | | + | 00001-0005166-70 | | 4 | Шайба 8 пружинная | | |
| 9 | | | + | 00001-0060432-21 | | 2 | Болт М8х16 | | |
| 10 | | | | 11180-1203194-00 | | 1 | Экран приемной трубы | | |
| 11 | | | + | 00001-0035168-30 | | 3 | Шпилька М8х20 | | |
| 12 | | | | 11180-1203075-00 | | 3 | Пластина | | |
| 13 | 09056 | → 02.06 | + | 21080-1203019-00 | | 3 | Гайка | | |
| 13 | 9056 | 02.06→ | + | 21080-1203019-01 | | 3 | Гайка | | |
| 14 | 06878-ПИ | → 06.05 | + | 00001-0045694-80 | | 2 | Скоба 10 | | |
| 14 | 06878-ПИ | → 06.05 | + | 00001-0045694-80 | (Е-3,Е-4) | 4 | Скоба 10 | | |
| 14 | 6878-ПИ | 06.05→ | + | 00001-0045696-80 | | 2 | Скоба 12 | | |
| 14 | 6878-ПИ | 06.05→ | + | 00001-0045696-80 | (Е-3,Е-4) | 4 | Скоба 12 | | |
| 15 | | | + | 11180-3850010-00 | | 1 | Датчик кислородный | | |
| 15 | | | + | 11180-3850010-00 | (Е-3,Е-4) | 2 | Датчик кислородный | | |
| 16 | | | + | 11183-1203008-00 | (Е-3) | 1 | Труба приемная | | |
| 16 | 9252 | 02.06→ | + | 21101-1203008-10 | (Е-4) | 1 | Труба приемная | | |
| 17 | | | | 11180-1203042-00 | | 1 | Прижим кронштейна | | |
| 18 | | | + | 21100-1203021-12 | | 1 | Прокладка фланца | | |
| 21101-1203008-00 (!) 21114-1000260-00, 21114-1000260-60 (A001) | | | | | | | | | |

Труба приемная с нейтрализатором

А441

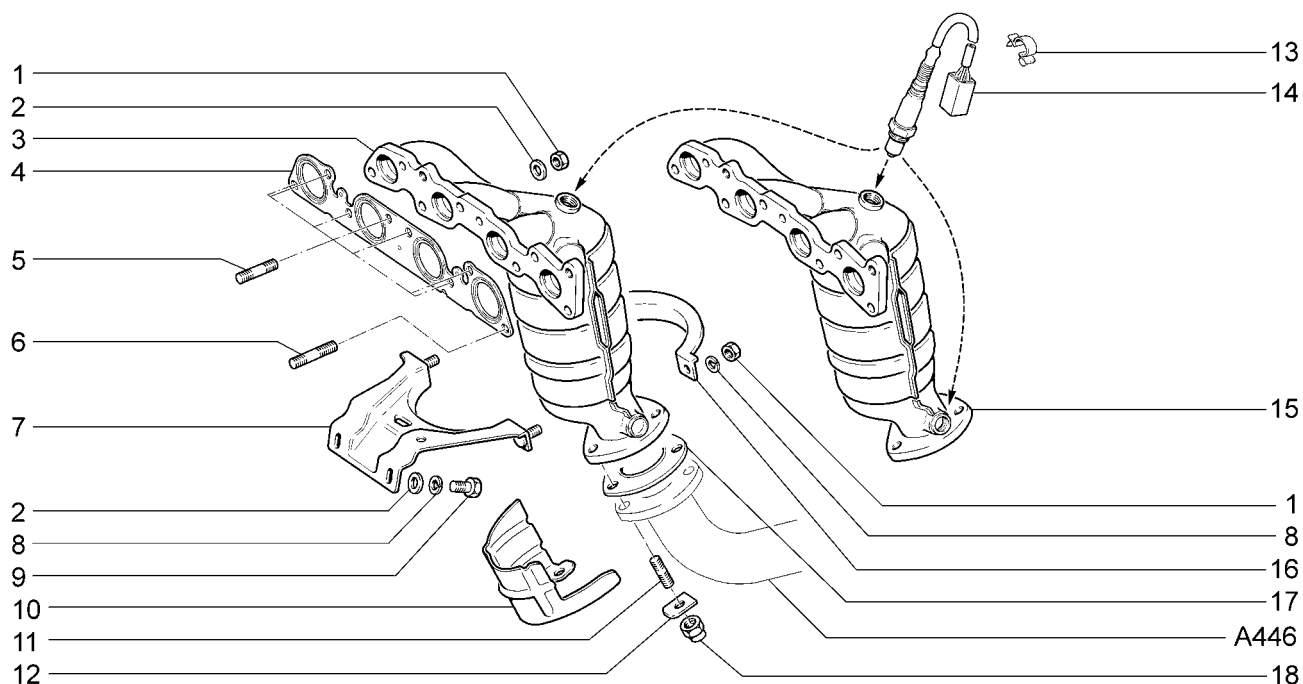

| 21104 | 21104-02 | 21104-51 | 21104-53 | 21114-01 | 21114-51 | 21124 | 21124-02 | 21124-51 | 21124-52 |
|----------|-----------------------|-------------------|------------|---------------------|---------------|----------|----------------------|----------|----------|
| 21104-01 | 21104-03 | 21104-52 | 21114 | 21114-02 | 21114-52 | 21124-01 | | | |
| № поз. | № извещ. об изменении | Дата выпуска изв. | Вкл. в з/ч | Номер детали | Применяемость | Кол. | Наименование | | |
| 1 | | | + | 00001-0061008-11 | | 10 | Гайка М8 | | |
| 2 | | | + | 00001-0005196-01 | | 10 | Шайба 8 | | |
| 3 | | | + | 21104-1203008-00(!) | | 1 | Труба приемная | | |
| 4 | | | + | 21124-1008089-00 | | 1 | Прокладка | | |
| 5 | | | + | 00001-0035170-21 | | 7 | Шпилька М8х25 | | |
| 6 | | | + | 00001-0035437-21 | | 1 | Шпилька М8х35 | | |
| 7 | | | + | 11183-1203040-00 | | 1 | Кронштейн | | |
| 8 | | | + | 00001-0005166-70 | | 4 | Шайба 8 пружинная | | |
| 9 | | | + | 00001-0060432-21 | | 2 | Болт М8х16 | | |
| 10 | | | | 11180-1203194-00 | | 1 | Экран приемной трубы | | |
| 11 | | | + | 00001-0035168-10 | | 3 | Шпилька М8х20 | | |
| 12 | | | | 11180-1203075-00 | | 3 | Пластина | | |
| 13 | 06878-ПИ | → 06.05 | + | 00001-0045694-80 | | 2 | Скоба 10 | | |
| 13 | 06878-ПИ | → 06.05 | + | 00001-0045694-80 | (Е-3,Е-4) | 4 | Скоба 10 | | |
| 13 | 6878-ПИ | 06.05→ | + | 00001-0045696-80 | | 2 | Скоба 12 | | |
| 13 | 6878-ПИ | 06.05→ | + | 00001-0045696-80 | (Е-3,Е-4) | 4 | Скоба 12 | | |
| 14 | | | + | 11180-3850010-00 | | 1 | Датчик кислородный | | |
| 14 | | | + | 11180-3850010-00 | (Е-3,Е-4) | 2 | Датчик кислородный | | |
| 15 | | | + | 11186-1203008-00 | (Е-3) | 1 | Труба приемная | | |
| 15 | 9252 | 02.06→ | + | 21104-1203008-10 | (Е-4) | 1 | Труба приемная | | |
| 16 | | | | 11180-1203042-00 | | 1 | Прижим кронштейна | | |
| 17 | | | + | 21100-1203021-12 | | 1 | Прокладка фланца | | |
| 18 | 09056 | → 02.06 | + | 21080-1203019-00 | | 3 | Гайка | | |
| 18 | 9056 | 02.06→ | + | 21080-1203019-01 | | 3 | Гайка | | |

21104-1203008-00 (!) 21124-1000260-00, 21124-1000260-60 (А002)

Трубы выхлопные (10)

A442

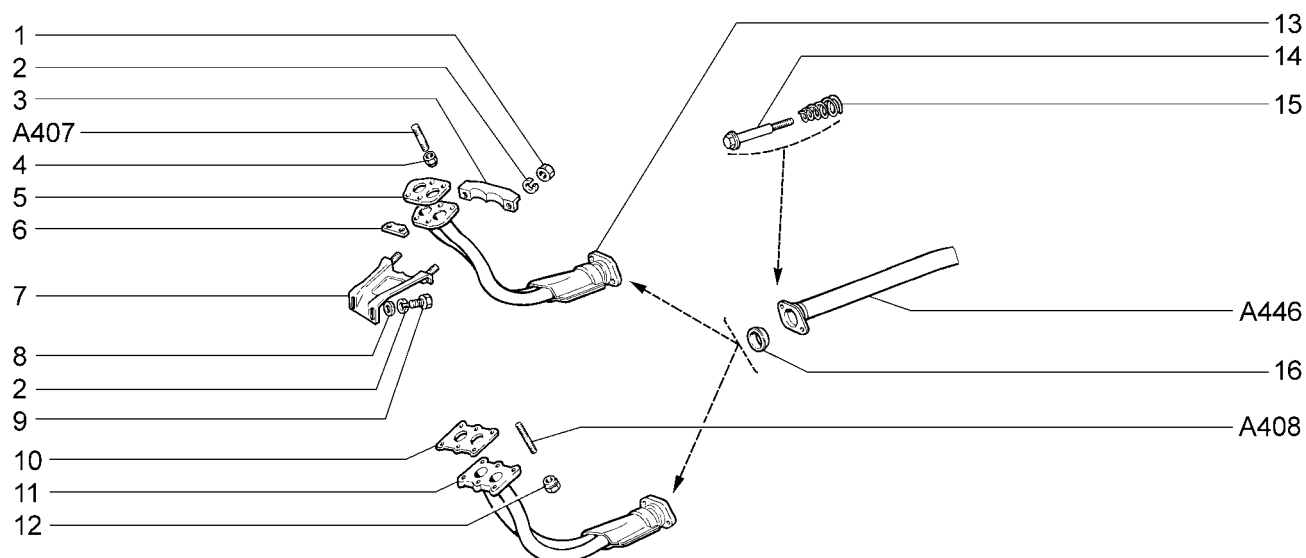

| 2110(01) | | 21102(01) | 21103(02) | 2111(01) | 21113(02) | | | |
|----------|-----------------------|-------------------|------------|---------------------|---------------|------|-----------------------------|--|
| № поз. | № извещ. об изменении | Дата выпуска изв. | Вкл. в з/ч | Номер детали | Применяемость | Кол. | Наименование | |
| 1 | | | + | 00001-0061008-11 | | 2 | Гайка М8 | |
| 2 | | | + | 00001-0005166-70 | | 4 | Шайба 8 пружинная | |
| 3 | | | + | 21080-1203042-00 | (01) | 1 | Прижим кронштейна | |
| 3 | | | + | 21103-1203042-00 | (02) | 1 | Прижим кронштейна | |
| 4 | | | + | 21080-1203019-00 | (01) | 4 | Гайка | |
| 5 | | | + | 21030-1203020-04(~) | (01) | 1 | Прокладка | |
| 5 | | | + | 21030-1203020-12(~) | (01) | 1 | Прокладка | |
| 5 | | | + | 21030-1203020-17(~) | (01) | 1 | Прокладка | |
| 5 | | | + | 21030-1203020-18(~) | (01) | 1 | Прокладка | |
| 6 | | | + | 21210-1203075-00 | (01) | 2 | Пластина | |
| 7 | | | + | 21080-1203040-00 | (01) | 1 | Кронштейн | |
| 7 | | | + | 21103-1203040-00 | (02) | 1 | Кронштейн | |
| 8 | | | + | 00001-0005196-01 | | 2 | Шайба 8 | |
| 9 | | | + | 00001-0060432-21 | | 2 | Болт М8х16 | |
| 10 | | | + | 21120-1203020-12 | (02) | 1 | Прокладка | |
| 11 | | | + | 21120-1203010-01 | (02) | 1 | Труба приемная | |
| 12 | | | + | 21100-1203019-00 | (02) | 6 | Гайка | |
| 13 | | | + | 21100-1203010-01 | (01) | 1 | Труба приемная | |
| 14 | | | + | 21100-1206058-00 | | 2 | Болт | |
| 15 | | | + | 21100-1206056-00 | | 2 | Пружина винтовая коническая | |
| 16 | | | + | 21100-1206057-00(~) | | 1 | Кольцо уплотнительное | |
| 16 | 9723 | 04.06→ | + | 21100-1206057-02(~) | | 1 | Кольцо уплотнительное | |

Трубы выхлопные (Е-2)

A443

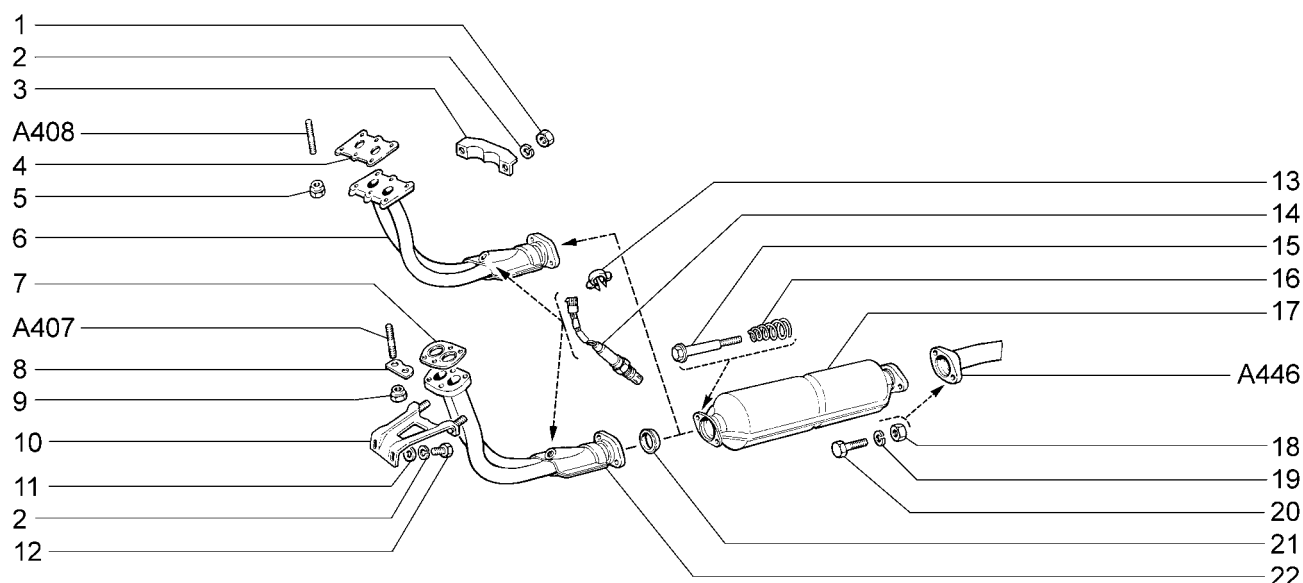

| 21102(01) | | 21103(02) | | 2111(01) | | 21113(02) | | 2112(02) | |
|-----------|-----------------------|-------------------|------------|---------------------|----------------|-----------|-----------------------------|----------|--|
| № поз. | № извещ. об изменении | Дата выпуска изв. | Вкл. в з/ч | Номер детали | Применя-емость | Кол. | Наименование | | |
| 1 | | | + | 00001-0061008-11 | | 2 | Гайка М8 | | |
| 2 | | | + | 00001-0005166-70 | | 4 | Шайба 8 пружинная | | |
| 3 | | | + | 21080-1203042-00 | (01) | 1 | Прижим кронштейна | | |
| 3 | | | + | 21103-1203042-00 | (02) | 1 | Прижим кронштейна | | |
| 4 | | | + | 21120-1203020-12 | (02) | 1 | Прокладка | | |
| 5 | | | + | 21100-1203019-00 | (02) | 6 | Гайка | | |
| 6 | | | + | 21103-1203010-01 | (02) | 1 | Труба приемная | | |
| 7 | | | + | 21030-1203020-04(~) | (01) | 1 | Прокладка | | |
| 7 | | | + | 21030-1203020-12(~) | (01) | 1 | Прокладка | | |
| 7 | | | + | 21030-1203020-17(~) | (01) | 1 | Прокладка | | |
| 7 | | | + | 21030-1203020-18(~) | (01) | 1 | Прокладка | | |
| 8 | | | + | 21210-1203075-00 | (01) | 2 | Пластина | | |
| 9 | | | + | 21080-1203019-00 | (01) | 4 | Гайка | | |
| 10 | | | + | 21080-1203040-00 | (01) | 1 | Кронштейн | | |
| 10 | | | + | 21103-1203040-00 | (02) | 1 | Кронштейн | | |
| 11 | | | + | 00001-0005196-01 | | 2 | Шайба 8 | | |
| 12 | | | + | 00001-0060432-21 | | 2 | Болт М8х16 | | |
| 13 | | | + | 00001-0045694-80 | | 1 | Скоба 10 | | |
| 14 | | | + | 21120-3850010-20 | (01) | 1 | Датчик кислородный | | |
| 14 | | | + | 11180-3850010-00 | (02) | 1 | Датчик кислородный | | |
| 15 | | | + | 21100-1206058-00 | | 2 | Болт | | |
| 16 | | | + | 21100-1206056-00 | | 2 | Пружина винтовая коническая | | |
| 17 | 04100 | ➔ 10.04 | | 21100-1206010-00(~) | | 1 | Нейтрализатор | | |
| 17 | 4100 | 10.04➔ | + | 21100-1206010-10(~) | | 1 | Нейтрализатор | | |
| 17 | 02437 | ➔ 04.04 | + | 21100-1206010-01(~) | | 1 | Нейтрализатор | | |
| 17 | 2437 | 04.04➔ | + | 21100-1206010-11(~) | | 1 | Нейтрализатор | | |
| 18 | | | + | 00001-0021647-11 | | 2 | Гайка М10х1,25 | | |
| 19 | | | + | 00001-0005168-70 | | 2 | Шайба 10 пружинная | | |
| 20 | | | + | 00001-0012347-21 | | 2 | Болт М10х1,25х45 | | |
| 21 | | | + | 21100-1206057-00(~) | | 1 | Кольцо уплотнительное | | |
| 21 | 9723 | 04.06➔ | + | 21100-1206057-02(~) | | 1 | Кольцо уплотнительное | | |
| 22 | | | + | 21102-1203010-01 | (01) | 1 | Труба приемная | | |

Трубы выхлопные (Е-3)

А444

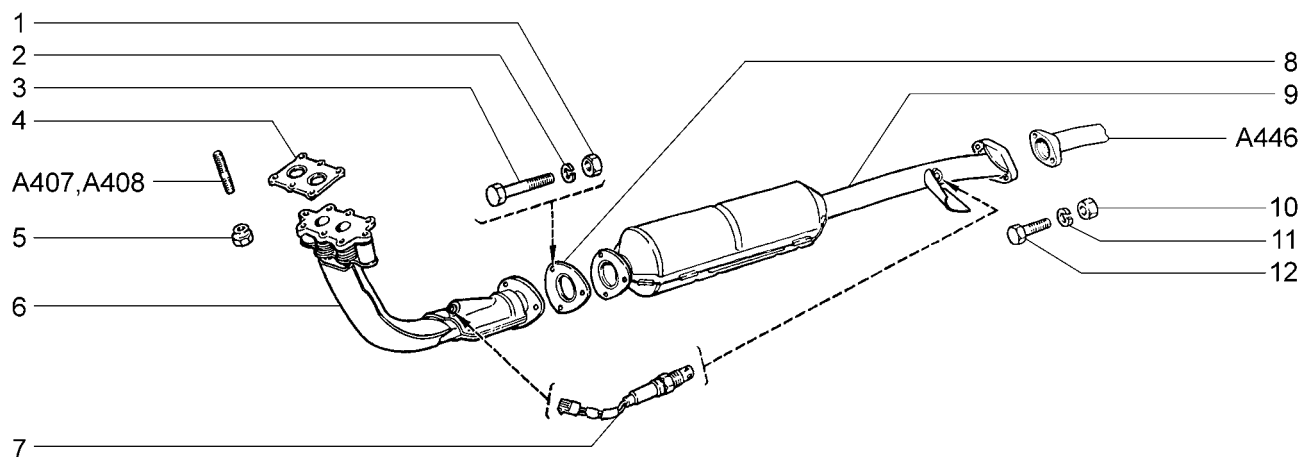

21102(01) 21103(02) 2111(01) 21113(02) 2112(02)

| № поз. | № извещ. об изменении | Дата выпуска изв. | Вкл. в з/ч | Номер детали | Применяемость | Кол. | Наименование |
|--------|-----------------------|-------------------|------------|------------------|---------------|------|--------------------|
| 1 | | | + | 00001-0061008-11 | | 3 | Гайка М8 |
| 2 | | | + | 00001-0005166-70 | | 3 | Шайба 8 пружинная |
| 3 | | | + | 00001-0060438-21 | | 2 | Болт М8х30 |
| 4 | | | + | 21120-1203020-12 | | 1 | Прокладка |
| 5 | | | + | 21100-1203019-00 | | 6 | Гайка |
| 6 | | | + | 21103-1203010-11 | | 1 | Труба приемная |
| 7 | | | + | 21120-3850010-20 | (02) | 1 | Датчик кислородный |
| 7 | | | + | 21120-3850010-30 | (02) | 1 | Датчик кислородный |
| 7 | | | + | 11180-3850010-00 | (01) | 2 | Датчик кислородный |
| 8 | | | + | 21100-1203021-12 | | 1 | Прокладка |
| 9 | | | + | 21120-1206010-10 | | 1 | Нейтрализатор |
| 10 | | | + | 00001-0021647-11 | | 2 | Гайка М10х1,25 |
| 11 | | | + | 00001-0005168-70 | | 2 | Шайба 10 пружинная |
| 12 | | | + | 00001-0012347-21 | | 2 | Болт М10х1,25х45 |

Глушители

A445

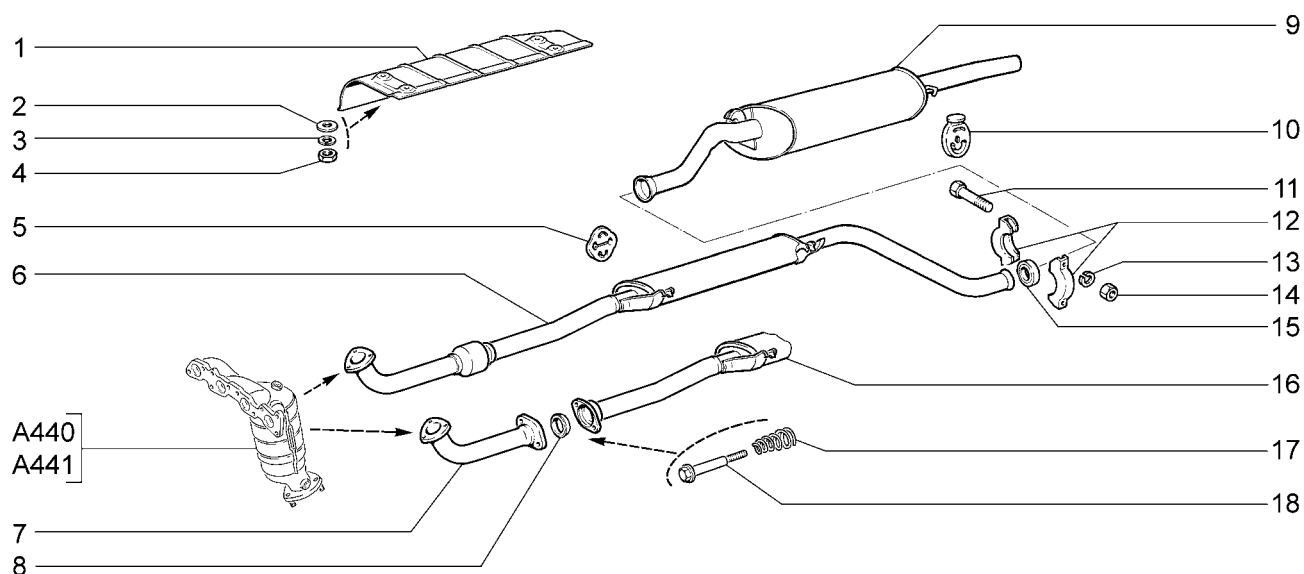

| | | | | | | | |
|--------------|--------------|--------------|--------------|--------------|--------------|--------------|--------------|
| 21101 (01) | 21101-52(01) | 21104-03(01) | 21112 (01) | 21112-52(01) | 21114-51(01) | 21121-02(02) | 21124-01(02) |
| 21101-01(01) | 21104 (01) | 21104-51(01) | 21112-01(01) | 21114 (01) | 21114-52(01) | 21121-51(02) | 21124-02(02) |
| 21101-02(01) | 21104-01(01) | 21104-52(01) | 21112-02(01) | 21114-01(01) | 21121 (02) | 21121-52(02) | 21124-51(02) |
| 21101-51(01) | 21104-02(01) | 21104-53(01) | 21112-51(01) | 21114-02(01) | 21121-01(02) | 21124 (02) | 21124-52(02) |

| № поз. | № извещ. об изменении | Дата выпуска изв. | Вкл. в з/ч | Номер детали | Применяемость | Кол. | Наименование |
|--------|-----------------------|-------------------|------------|---------------------|---------------|------|-----------------------------|
| 1 | 5618 | 03.05→ | + | 21100-1206020-10 | | 1 | Экран защитный |
| 2 | 5618 | 03.05→ | + | 00001-0026437-01 | | 4 | Шайба 6 |
| 3 | 5618 | 03.05→ | + | 00001-0005164-70 | | 4 | Шайба 6 пружинная |
| 4 | 5618 | 03.05→ | + | 00001-0058962-11 | | 4 | Гайка М6 |
| 5 | | | + | 21080-1203073-20 | | 3 | Подушка подвески глушителя |
| 6 | | | + | 21101-1200020-00 | (Е-3,Е-4) | 1 | Глушитель дополнительный |
| 7 | | | + | 21101-1203033-00 | (Е-2) | 1 | Труба соединительная |
| 8 | | | + | 21100-1206057-00(-) | (Е-2) | 1 | Кольцо уплотнительное |
| 8 | 9723 | 04.06→ | + | 21100-1206057-02(-) | (Е-2) | 1 | Кольцо уплотнительное |
| 9 | | | + | 21100-1200010-01 | (01) | 1 | Глушитель основной |
| 9 | | | + | 21120-1200010-01 | (02) | 1 | Глушитель основной |
| 10 | | | + | 21213-1203073-00 | | 1 | Подушка подвески глушителя |
| 11 | | | + | 00001-006044421 | | 2 | Болт М8х60 |
| 12 | | | + | 21080-1203064-00 | | 2 | Хомут |
| 13 | | | + | 00001-0005166-70 | | 2 | Шайба 8 пружинная |
| 14 | | | + | 00001-0061008-11 | | 2 | Гайка М8 |
| 15 | | | + | 21100-1203121-00 | | 1 | Кольцо уплотнительное |
| 16 | | | + | 21101-1200020-10 | (Е-2) | 1 | Глушитель дополнительный |
| 17 | | | + | 21100-1206056-00 | (Е-2) | 2 | Пружина винтовая коническая |
| 18 | | | + | 21100-1206058-00 | (Е-2) | 2 | Болт |

Глушители (Е-3) (Е-4)

А445а

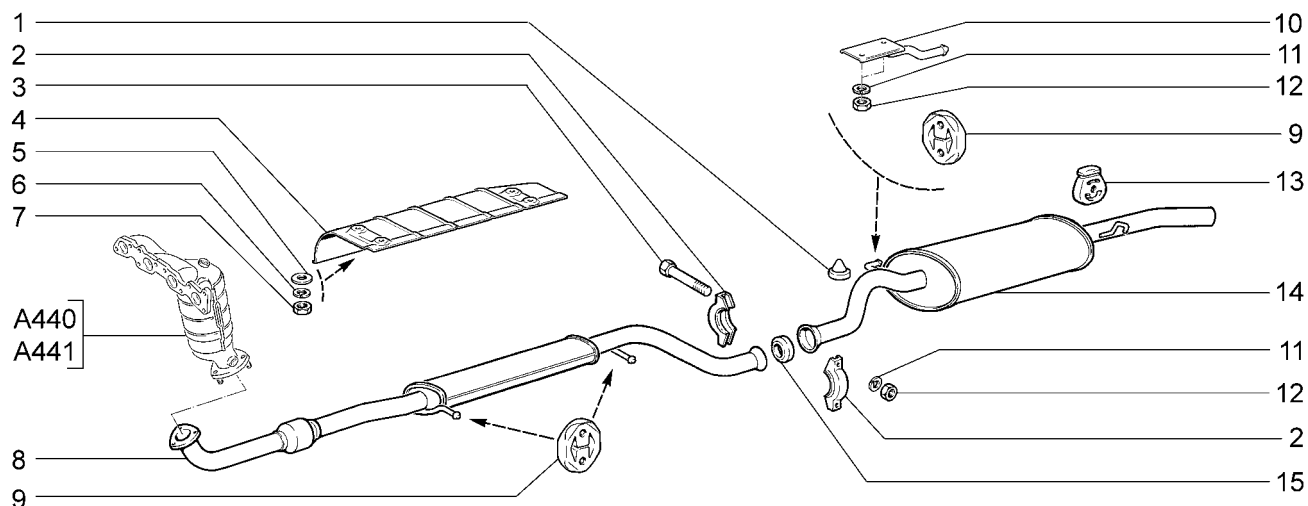

21112-51(01) 21112-52(01) 21114-51(01) 21114-52(01) 21121-51(02) 21121-52(02) 21124-51(02) 21124-52(02)

| № поз. | № извещ. об изменении | Дата выпуска изв. | Вкл. в з/ч | Номер детали | Применяемость | Кол. | Наименование |
|--------|-----------------------|-------------------|------------|------------------|---------------|------|---|
| 1 | | | + | 21030-5601155-00 | | 2 | Буфер |
| 2 | | | + | 21080-1203064-00 | | 2 | Хомут |
| 3 | | | + | 00001-0060444-21 | | 2 | Болт М8х60 |
| 4 | | | + | 21100-1206020-10 | | 1 | Экран защитный пола кузова |
| 5 | | | + | 00001-0026437-01 | | 4 | Шайба 6 |
| 6 | | | + | 00001-0005164-70 | | 4 | Шайба 6 пружинная |
| 7 | | | + | 00001-0058962-11 | | 4 | Гайка М6 |
| 8 | | | + | 21101-1200020-30 | | 1 | Глушитель дополнительный |
| 9 | | | + | 21700-1203073-00 | | 3 | Подушка подвески глушителя |
| 10 | | | + | 21700-1203096-00 | | 1 | Кронштейн крепления основного глушителя |
| 11 | | | + | 00001-0005166-70 | | 4 | Шайба 8 пружинная |
| 12 | | | + | 00001-0061008-11 | | 4 | Гайка М8 |
| 13 | | | + | 21213-1203073-00 | | 1 | Подушка подвески глушителя |
| 14 | | | + | 21100-1200010-20 | (01) | 1 | Глушитель основной |
| 14 | | | + | 21120-1200010-20 | (02) | 1 | Глушитель основной |
| 15 | | | + | 21100-1203121-00 | | 1 | Кольцо уплотнительное |

Глушители

A446

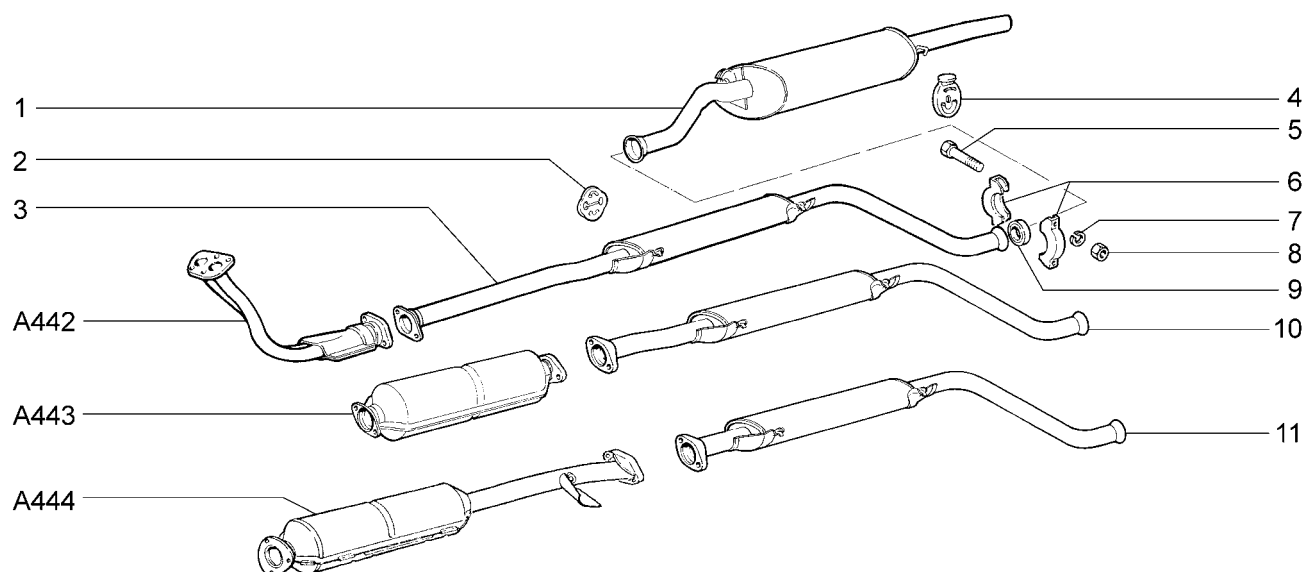

| 2110 | 21102 | 21103 | 2111 | 21113 | 2112(01) | | |
|--------|-----------------------|-------------------|------------|------------------|----------------|------|----------------------------|
| № поз. | № извещ. об изменении | Дата выпуска изв. | Вкл. в з/ч | Номер детали | Применя-емость | Кол. | Наименование |
| 1 | 04346 | ➔ 11.04 | | 21100-1200010-00 | | 1 | Глушитель основной |
| 1 | 4346 | 11.04➔ | + | 21100-1200010-01 | | 1 | Глушитель основной |
| 1 | 04346 | ➔ 11.04 | | 21120-1200010-00 | (01) | 1 | Глушитель основной |
| 1 | 4346 | 11.04➔ | + | 21120-1200010-01 | (01) | 1 | Глушитель основной |
| 2 | | | + | 21080-1203073-20 | | 3 | Подушка подвески глушителя |
| 3 | | | + | 21100-1200020-10 | | 1 | Глушитель дополнительный |
| 4 | | | + | 21213-1203073-00 | | 1 | Подушка подвески глушителя |
| 5 | | | + | 00001-0060444-21 | | 2 | Болт М8х60 |
| 6 | | | + | 21080-1203064-00 | | 2 | Хомут |
| 7 | | | + | 00001-0005166-70 | | 2 | Шайба 8 пружинная |
| 8 | | | + | 00001-0061008-11 | | 2 | Гайка М8 |
| 9 | | | + | 21100-1203121-00 | | 1 | Кольцо уплотнительное |
| 10 | | | + | 21102-1200020-00 | (Е-2) | 1 | Глушитель дополнительный |
| 11 | | | + | 21103-1200020-00 | (Е-3) | 1 | Глушитель дополнительный |

Система смазки и вентиляции

A500

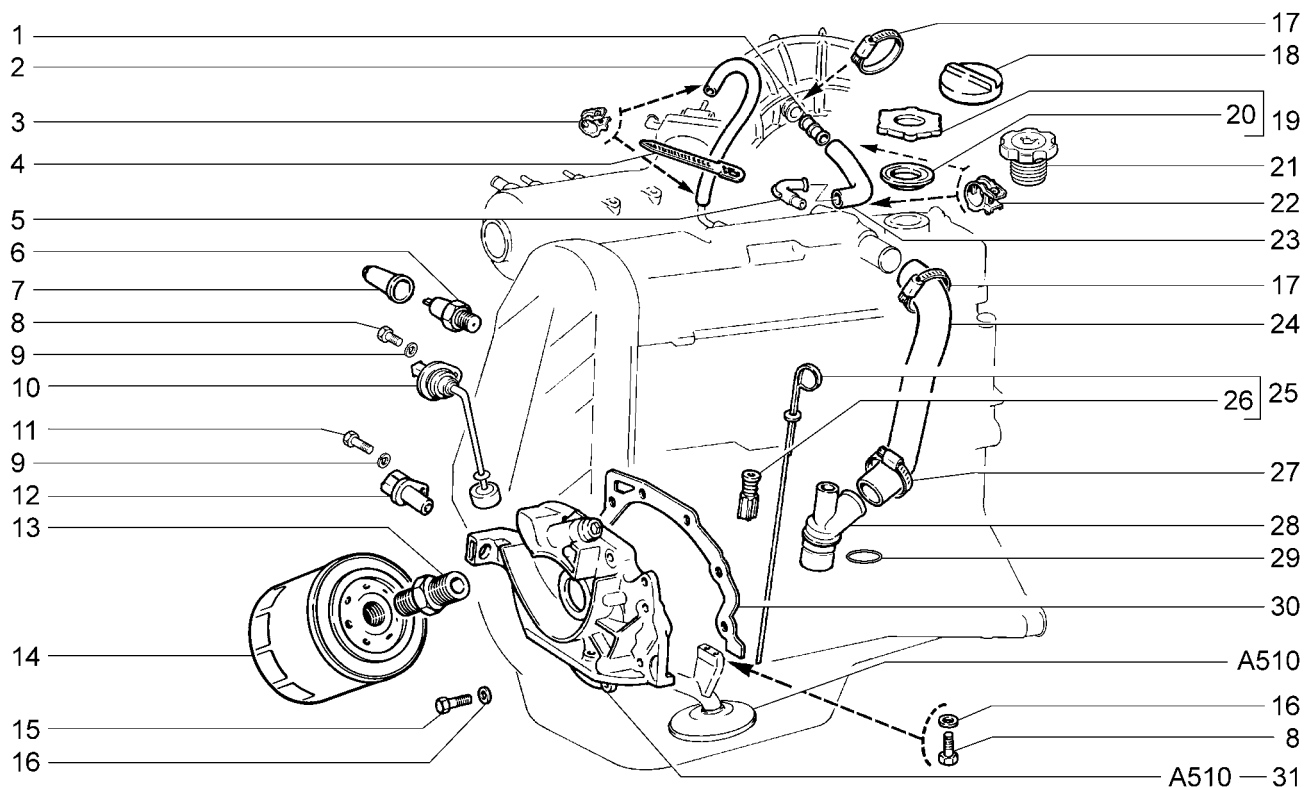

| 21101 | 21101-02 | 21101-52 | 2111 (01) | 21112-01 | 21112-51 | 21121 | 21121-02 | 21121-51 | 21121-52 |
|----------|-----------------------|-------------------|------------|---------------------|---------------|----------|------------------------------|----------|----------|
| 21101-01 | 21101-51 | 21102 | (01) 21112 | 21112-02 | 21112-52 | 21121-01 | | | |
| № поз. | № извещ. об изменении | Дата выпуска изв. | Вкл. в з/ч | Номер детали | Применяемость | Кол. | Наименование | | |
| 1 | | | + | 21120-1014059-10 | | 1 | Патрубок соединительный | | |
| 2 | | | + | 11110-1014240-00 | | 1 | Трубка 260 мм. | | |
| 3 | | | + | 00001-0001685-90 | | 2 | Хомут 12 | | |
| 4 | | | + | 00001-0045677-80 | | 1 | Хомут 126,5 | | |
| 5 | | | + | 21110-1014278-10 | | 1 | Штуцер верхний | | |
| 6 | | | + | 21060-3829010-00(-) | | 1 | Датчик давления масла | | |
| 6 | | | + | 21060-3829010-01(-) | | 1 | Датчик давления масла | | |
| 6 | | | + | 21060-3829010-02(-) | | 1 | Датчик давления масла | | |
| 7 | | | | 21010-3724114-00 | | 1 | Колпачок | | |
| 8 | | | + | 00001-0009020-21 | | 3 | Болт М6х12 | | |
| 9 | | | + | 00001-0005164-70 | | 2 | Шайба 6 пружинная | | |
| 10 | | | | 21083-3839210-00(-) | (01) | 1 | Датчик уровня масла | | |
| 10 | | | + | 21083-3839210-01(-) | (01) | 1 | Датчик уровня масла | | |
| 10 | | | | 21083-3839210-02(-) | (01) | 1 | Датчик уровня масла | | |
| 10 | | | + | 21083-3839210-03(-) | (01) | 1 | Датчик уровня масла | | |
| 10 | | | + | 21083-3839210-04(-) | (01) | 1 | Датчик уровня масла | | |
| 11 | | | + | 00001-0009024-21 | | 1 | Болт М6х20 | | |
| 12 | | | + | 21120-3847010-00(-) | | 1 | Датчик индуктивный | | |
| 12 | | | | 21120-3847010-03(-) | | 1 | Датчик индуктивный | | |
| 12 | | | + | 21120-3847010-04(-) | | 1 | Датчик индуктивный | | |
| 13 | | | + | 21010-1012150-00 | | 1 | Штуцер | | |
| 14 | | | + | 21050-1012005-00(-) | | 1 | Фильтр масляный | | |
| 14 | | | + | 21080-1012005-00(-) | | 1 | Фильтр масляный | | |
| 14 | 04539 | → 11.04 | | 21080-1012005-07(-) | | 1 | Фильтр масляный | | |
| 14 | | | + | 21080-1012005-08(-) | | 1 | Фильтр масляный | | |
| 14 | 4539 | 11.04 → | + | 21080-1012005-09(-) | | 1 | Фильтр масляный | | |
| 15 | | | + | 00001-0009028-21 | | 6 | Болт М6х30 | | |
| 16 | | | + | 00001-0011977-73 | | 8 | Шайба 6 пружинная коническая | | |
| 17 | | | + | 21080-1300080-10 | | 2 | Хомут винтовой | | |
| 18 | 07770 | → 10.05 | + | 21120-1009146-00(-) | (01) | 1 | Крышка | | |
| 19 | 07770 | → 10.05 | + | 21010-1009146-00(-) | (01) | 1 | Крышка | | |
| 20 | | | + | 21010-1009140-00 | | 1 | Прокладка крышки | | |

Система смазки и вентиляции

A500

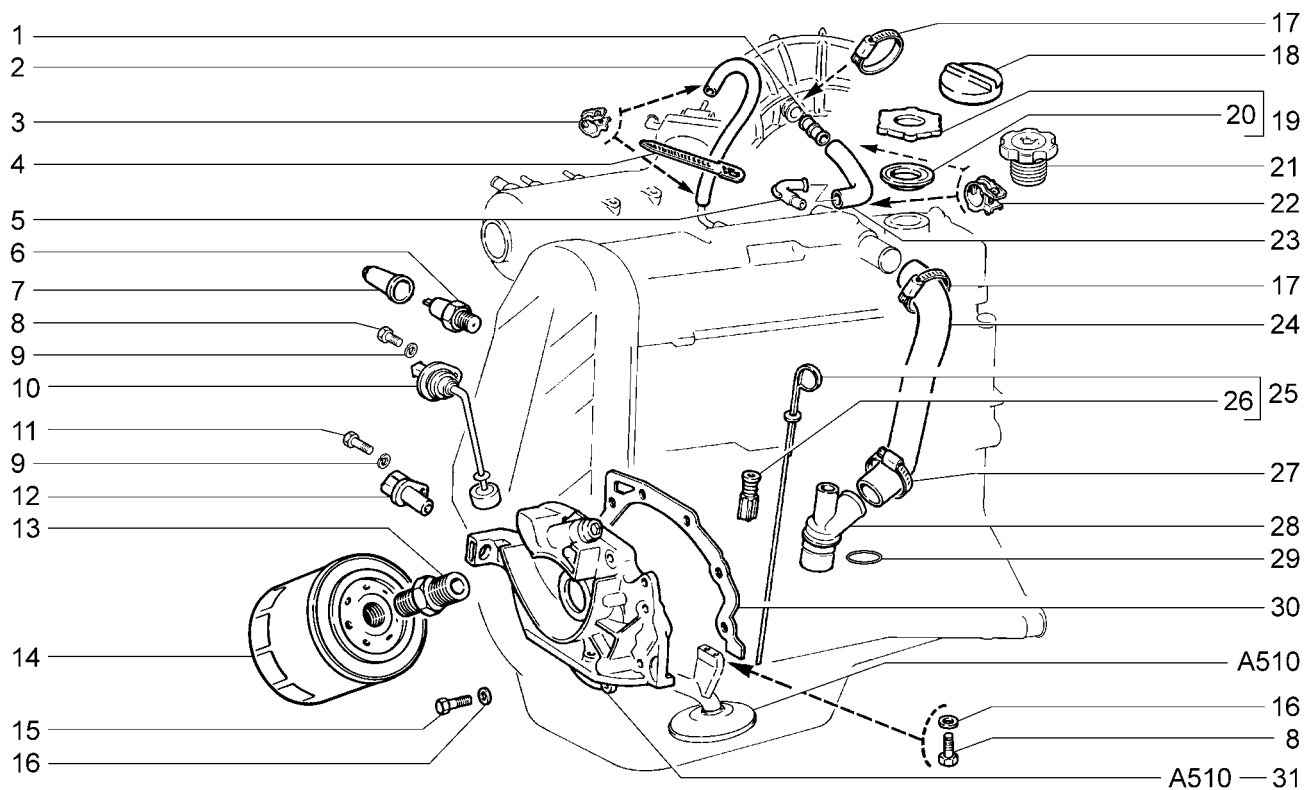

| 21101 | 21101-02 | 21101-52 | 2111 (01) | 21112-01 | 21112-51 | 21121 | 21121-02 | 21121-51 | 21121-52 |
|----------|-----------------------|-------------------|------------|------------------|---------------|----------|------------------------|----------|----------|
| 21101-01 | 21101-51 | 21102 | (01) 21112 | 21112-02 | 21112-52 | 21121-01 | | | |
| № поз. | № извещ. об изменении | Дата выпуска изв. | Вкл. в з/ч | Номер детали | Применяемость | Кол. | Наименование | | |
| 21 | 7770 | 10.05 | + | 11190-1009146-00 | | 1 | Крышка | | |
| 22 | | | + | 00001-0001689-90 | | 2 | Хомут 22 | | |
| 23 | | | + | 21110-1014058-10 | | 1 | Шланг верхний | | |
| 24 | | | + | 21080-1014056-10 | | 1 | Шланг нижний | | |
| 25 | | | + | 21080-1009045-00 | | 1 | Указатель уровня масла | | |
| 26 | | | + | 21010-1009055-00 | | 1 | Уплотнитель | | |
| 27 | | | + | 21080-1300080-20 | | 1 | Хомут винтовой | | |
| 28 | 01610 | → 02.04 | + | 21080-1014213-10 | | 1 | Штуцер | | |
| 28 | 1610 | 02.04 → | + | 21080-1014213-20 | | 1 | Штуцер | | |
| 29 | 1610 | 02.04 → | + | 21080-1014248-00 | | 1 | Кольцо уплотнительное | | |
| 30 | | | + | 21080-1011065-10 | | 1 | Прокладка насоса | | |
| 31 | | | + | 21120-1011010-00 | | 1 | Насос масляный | | |

Система смазки и вентиляции

A501

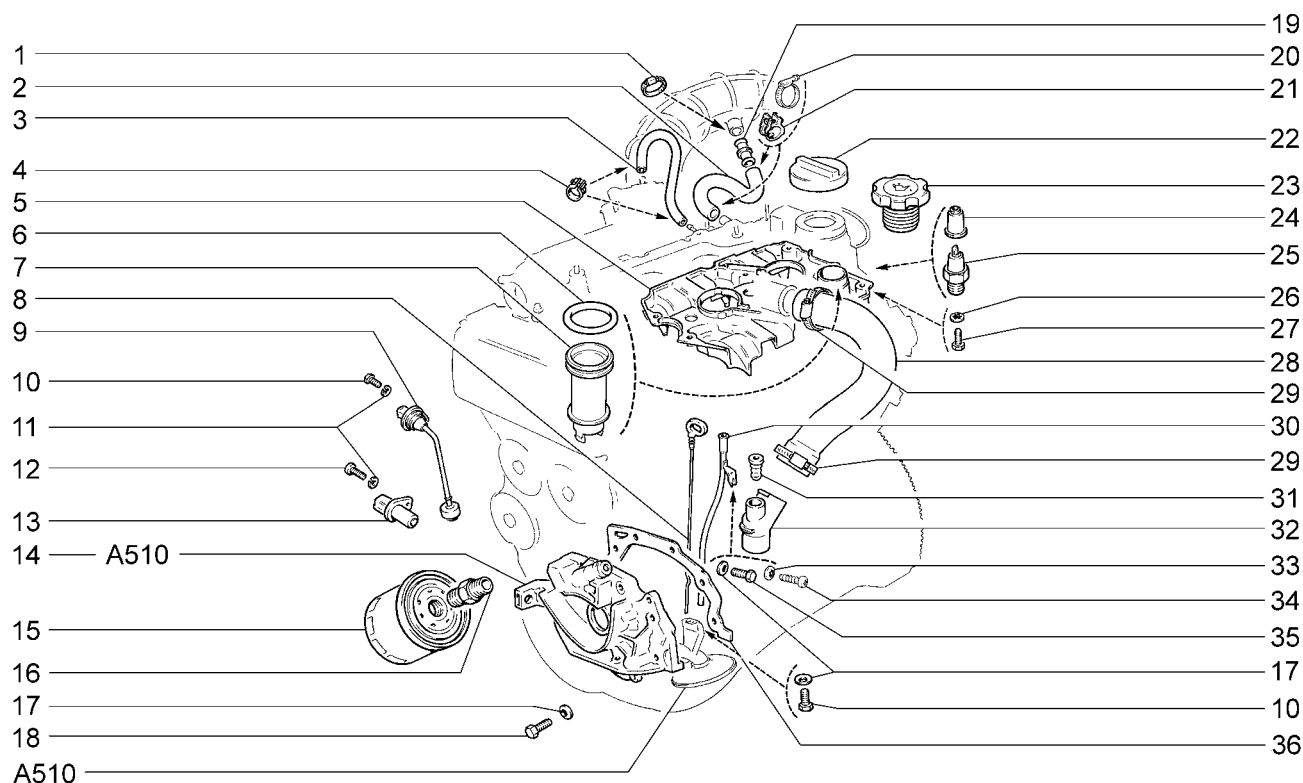

| | | | | | | | | | |
|-----------|--------------|--------------|--------------|-----------|--------------|--------------|-----------|--------------|--------------|
| 21103(01) | 21104-01(02) | 21104-03(02) | 21104-52(02) | 21113(01) | 21114-01(02) | 21114-51(02) | 2112 (01) | 21124-01(02) | 21124-51(02) |
| 21104(02) | 21104-02(02) | 21104-51(02) | 21104-53(02) | 21114(02) | 21114-02(02) | 21114-52(02) | 21124(02) | 21124-02(02) | 21124-52(02) |

| № поз. | № извещ. об изменении | Дата выпуска изв. | Вкл. в з/ч | Номер детали | Применяемость | Кол. | Наименование |
|--------|-----------------------|-------------------|------------|---------------------|---------------|------|------------------------------|
| 1 | | | + | 21080-1300080-10 | | 1 | Хомут винтовой |
| 2 | | | + | 21120-1014058-00 | (01) | 1 | Шланг верхний |
| 2 | | | + | 21124-1014058-00 | (02) | 1 | Шланг верхний |
| 3 | | | + | 21120-1014240-00 | | 1 | Трубка вентиляции 300 мм. |
| 4 | | | + | 00001-0001685-90 | | 2 | Хомут 12 |
| 5 | | | + | 21120-1014231-00 | (01) | 1 | Сеператор |
| 5 | | | + | 21120-1014231-10 | (02) | 1 | Сеператор |
| 6 | | | + | 21120-1014166-00(-) | (01) | 1 | Уплотнитель маслоотражателя |
| 6 | | | + | 21120-1014166-01(-) | (01) | 1 | Уплотнитель маслоотражателя |
| 6 | | | + | 21124-1014166-00 | (02) | 1 | Уплотнитель маслоотражателя |
| 7 | | | + | 21120-1014164-00 | (01) | 1 | Маслоотражатель сепаратора |
| 7 | | | + | 21124-1014164-00 | (02) | 1 | Маслоотражатель сепаратора |
| 8 | | | + | 21120-1009045-00 | | 1 | Указатель уровня масла |
| 9 | | | | 21083-3839210-00(-) | (01) | 1 | Датчик уровня масла |
| 9 | | | + | 21083-3839210-01(-) | (01) | 1 | Датчик уровня масла |
| 9 | | | | 21083-3839210-02(-) | (01) | 1 | Датчик уровня масла |
| 9 | | | + | 21083-3839210-03(-) | (01) | 1 | Датчик уровня масла |
| 9 | | | + | 21083-3839210-04(-) | (01) | 1 | Датчик уровня масла |
| 10 | | | + | 00001-0009020-21 | | 3 | Болт М6х12 |
| 11 | | | + | 00001-0005164-70 | | 2 | Шайба 6 пружинная |
| 12 | | | + | 00001-0009024-21 | | 1 | Болт М6х20 |
| 13 | | | + | 21120-3847010-00(-) | | 1 | Датчик индуктивный |
| 13 | | | + | 21120-3847010-03(-) | | 1 | Датчик индуктивный |
| 13 | | | + | 21120-3847010-04(-) | | 1 | Датчик индуктивный |
| 14 | | | + | 21120-1011010-00 | | 1 | Насос масляный |
| 15 | | | + | 21050-1012005-00(-) | | 1 | Фильтр масляный |
| 15 | | | + | 21080-1012005-00(-) | | 1 | Фильтр масляный |
| 15 | 04539 | → 11.04 | | 21080-1012005-07(-) | | 1 | Фильтр масляный |
| 15 | | | + | 21080-1012005-08(-) | | 1 | Фильтр масляный |
| 15 | 4539 | 11.04→ | + | 21080-1012005-09(-) | | 1 | Фильтр масляный |
| 16 | | | + | 21010-1012150-00 | | 1 | Штуцер |
| 17 | | | + | 00001-0011977-73 | | 9 | Шайба 6 пружинная коническая |

Система смазки и вентиляции

A501

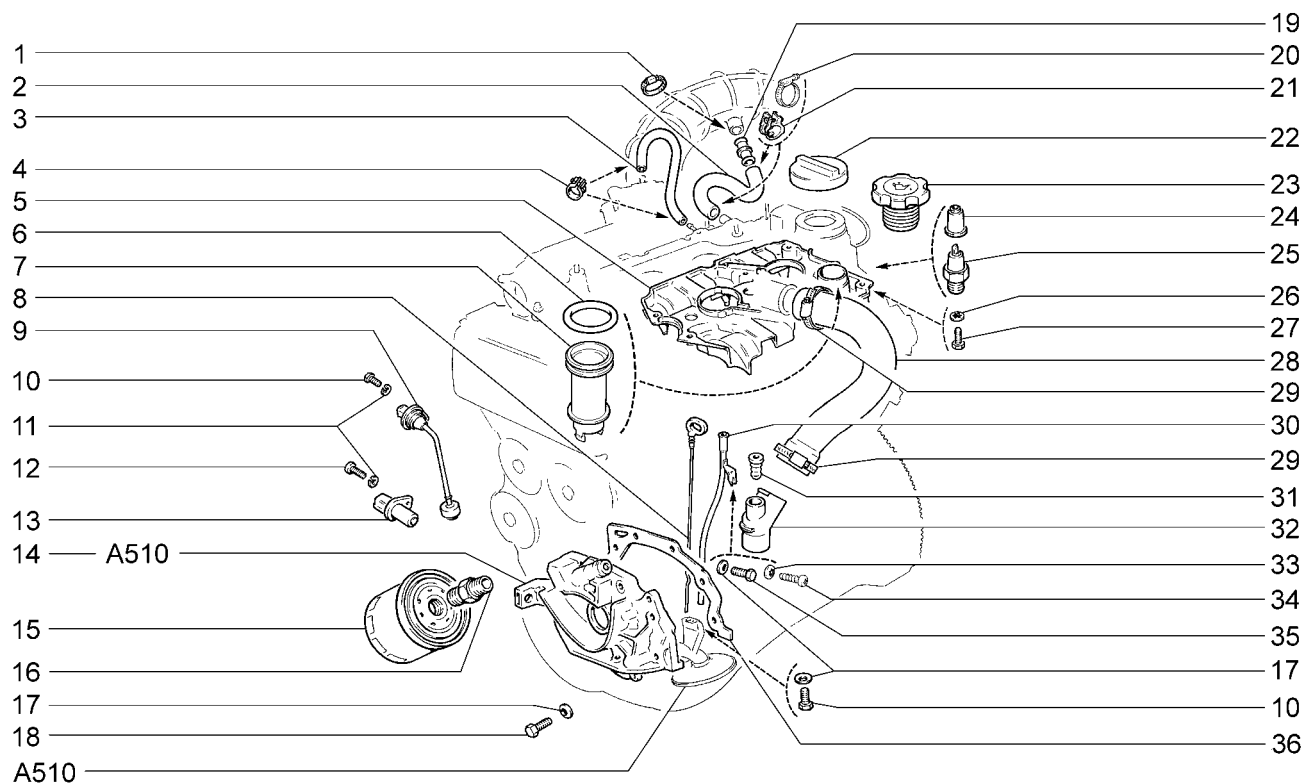

| | | | | | | | | | |
|-----------|--------------|--------------|--------------|-----------|--------------|--------------|-----------|--------------|--------------|
| 21103(01) | 21104-01(02) | 21104-03(02) | 21104-52(02) | 21113(01) | 21114-01(02) | 21114-51(02) | 2112 (01) | 21124-01(02) | 21124-51(02) |
| 21104(02) | 21104-02(02) | 21104-51(02) | 21104-53(02) | 21114(02) | 21114-02(02) | 21114-52(02) | 21124(02) | 21124-02(02) | 21124-52(02) |

| № поз. | № извещ. об изменении | Дата выпуска изв. | Вкл. в з/ч | Номер детали | Применяемость | Кол. | Наименование |
|--------|-----------------------|-------------------|------------|---------------------|---------------|------|-------------------------|
| 18 | | | + | 00001-0009028-21 | | 6 | Болт М6х30 |
| 19 | | | + | 21120-1014059-10 | | 1 | Патрубок соединительный |
| 20 | | | + | 21080-1300080-50 | (02) | 2 | Хомут винтовой |
| 21 | | | + | 00001-0001689-90 | (01) | 2 | Хомут 22 |
| 22 | 07770 | → 10.05 | + | 21120-1009146-00 | | 1 | Крышка |
| 23 | 7770 | 10.05→ | + | 11190-1009146-00 | | 1 | Крышка |
| 24 | | | | 21010-3724114-00 | | 1 | Колпачок |
| 25 | | | + | 21060-3829010-00(~) | | 1 | Датчик давления масла |
| 25 | | | + | 21060-3829010-01(~) | | 1 | Датчик давления масла |
| 25 | | | + | 21060-3829010-02(~) | | 1 | Датчик давления масла |
| 26 | | | + | 00001-0026052-71 | | 6 | Шайба 5 стопорная |
| 27 | | | + | 00001-0009778-21 | | 6 | Болт М5х16 |
| 28 | | | + | 21120-1014056-00 | | 1 | Шланг нижний |
| 29 | | | + | 21080-1300080-20 | | 2 | Хомут винтовой |
| 30 | | | + | 21120-1009080-00 | (01) | 1 | Трубка направляющая |
| 30 | | | + | 21124-1009080-00 | (02) | 1 | Трубка направляющая |
| 31 | | | + | 21120-1009078-00 | | 1 | Уплотнитель |
| 32 | | | + | 21120-1014213-00 | | 1 | Штуцер |
| 33 | | | + | 00001-0025990-71 | (02) | 1 | Шайба 6 стопорная |
| 34 | | | + | 00001-0076713-01 | (02) | 1 | Винт 4,9х19 |
| 35 | | | + | 00001-0009021-21 | (01) | 1 | Болт М6х14 |
| 36 | | | + | 21080-1011065-10 | | 1 | Прокладка насоса |

Система смазки и вентиляции

A502

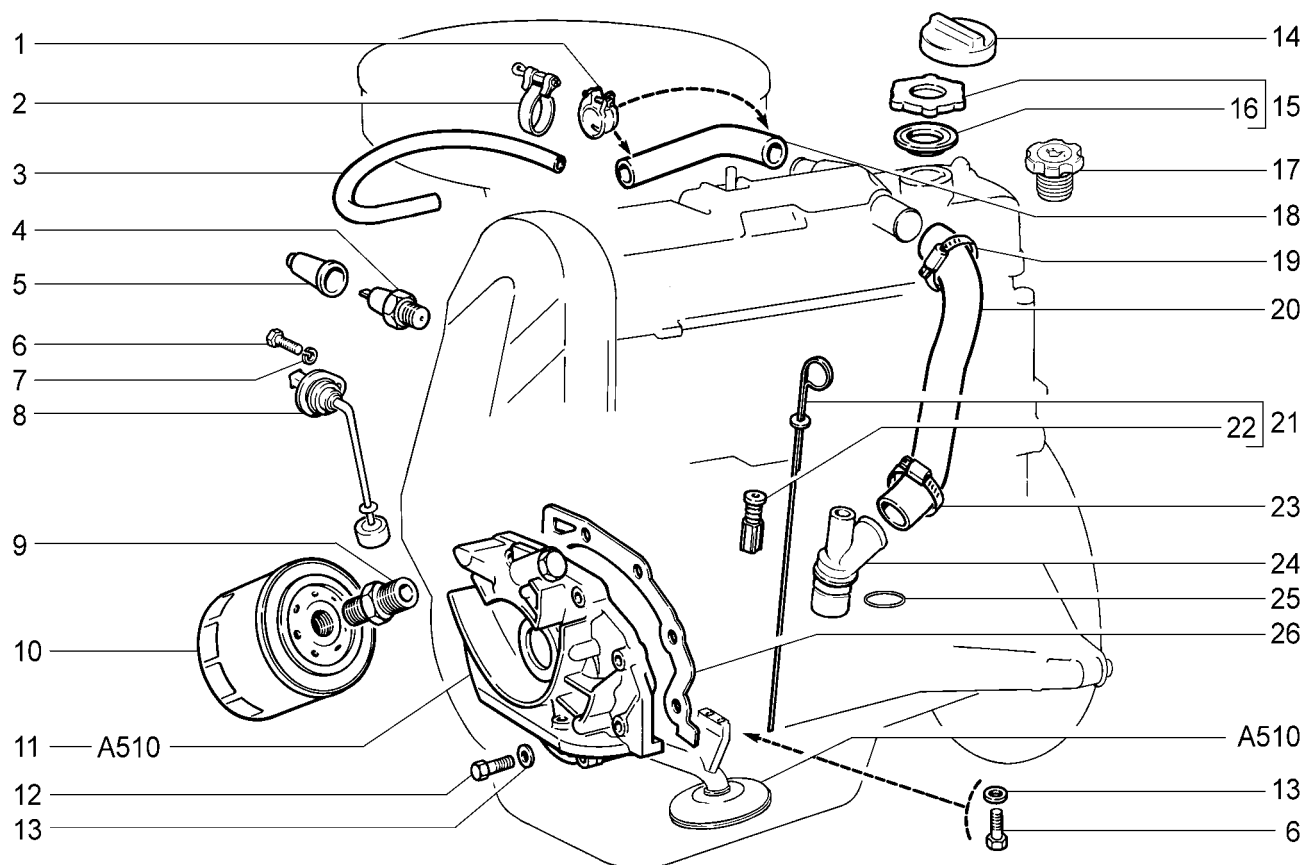

2110

| № поз. | № извещ. об изменении | Дата выпуска изв. | Вкл. в з/ч | Номер детали | Применяемость | Кол. | Наименование |
|--------|-----------------------|-------------------|------------|---------------------|---------------|------|------------------------------|
| 1 | | | + | 00001-0001689-90 | | 2 | Хомут 22 |
| 2 | | | + | 00001-0021700-90 | | 1 | Хомут 16 ленточный |
| 3 | | | + | 11110-1014240-00 | | 1 | Трубка 260 мм. |
| 4 | | | + | 21060-3829010-00(-) | | 1 | Датчик давления масла |
| 4 | | | + | 21060-3829010-01(-) | | 1 | Датчик давления масла |
| 4 | | | + | 21060-3829010-02(-) | | 1 | Датчик давления масла |
| 5 | | | | 21010-3724114-00 | | 1 | Колпачок |
| 6 | | | + | 00001-0009020-21 | | 3 | Болт М6х12 |
| 7 | | | + | 00001-0005164-70 | | 1 | Шайба 6 пружинная |
| 8 | | | + | 21083-3839210-00(-) | | 1 | Датчик уровня масла |
| 8 | | | + | 21083-3839210-01(-) | | 1 | Датчик уровня масла |
| 8 | | | + | 21083-3839210-02(-) | | 1 | Датчик уровня масла |
| 8 | | | + | 21083-3839210-03(-) | | 1 | Датчик уровня масла |
| 8 | | | + | 21083-3839210-04(-) | | 1 | Датчик уровня масла |
| 9 | | | + | 21010-1012150-00 | | 1 | Штуцер |
| 10 | | | + | 21050-1012005-00(-) | | 1 | Фильтр масляный |
| 10 | | | + | 21080-1012005-00(-) | | 1 | Фильтр масляный |
| 10 | 04539 | → 11.04 | | 21080-1012005-07(-) | | 1 | Фильтр масляный |
| 10 | | | + | 21080-1012005-08(-) | | 1 | Фильтр масляный |
| 10 | 4539 | 11.04 → | + | 21080-1012005-09(-) | | 1 | Фильтр масляный |
| 11 | | | + | 21120-1011010-00 | | 1 | Насос масляный |
| 12 | | | + | 00001-0009028-21 | | 6 | Болт М6х30 |
| 13 | | | + | 00001-0011977-73 | | 8 | Шайба 6 пружинная коническая |
| 14 | 07770 | → 10.05 | + | 21120-1009146-00(-) | | 1 | Крышка |
| 15 | 07770 | → 10.05 | + | 21010-1009146-00(-) | | 1 | Крышка |
| 16 | | | + | 21010-1009140-00 | | 1 | Прокладка крышки |
| 17 | 7770 | 10.05 → | + | 11190-1009146-00 | | 1 | Крышка |
| 18 | | | + | 21080-1014050-00 | | 1 | Шланг верхний |
| 19 | | | + | 21080-1300080-10 | | 1 | Хомут винтовой |
| 20 | | | + | 21080-1014056-10 | | 1 | Шланг нижний |
| 21 | | | + | 21080-1009045-00 | | 1 | Указатель уровня масла |
| 22 | | | + | 21010-1009055-00 | | 1 | Уплотнитель |

Система смазки и вентиляции

A502

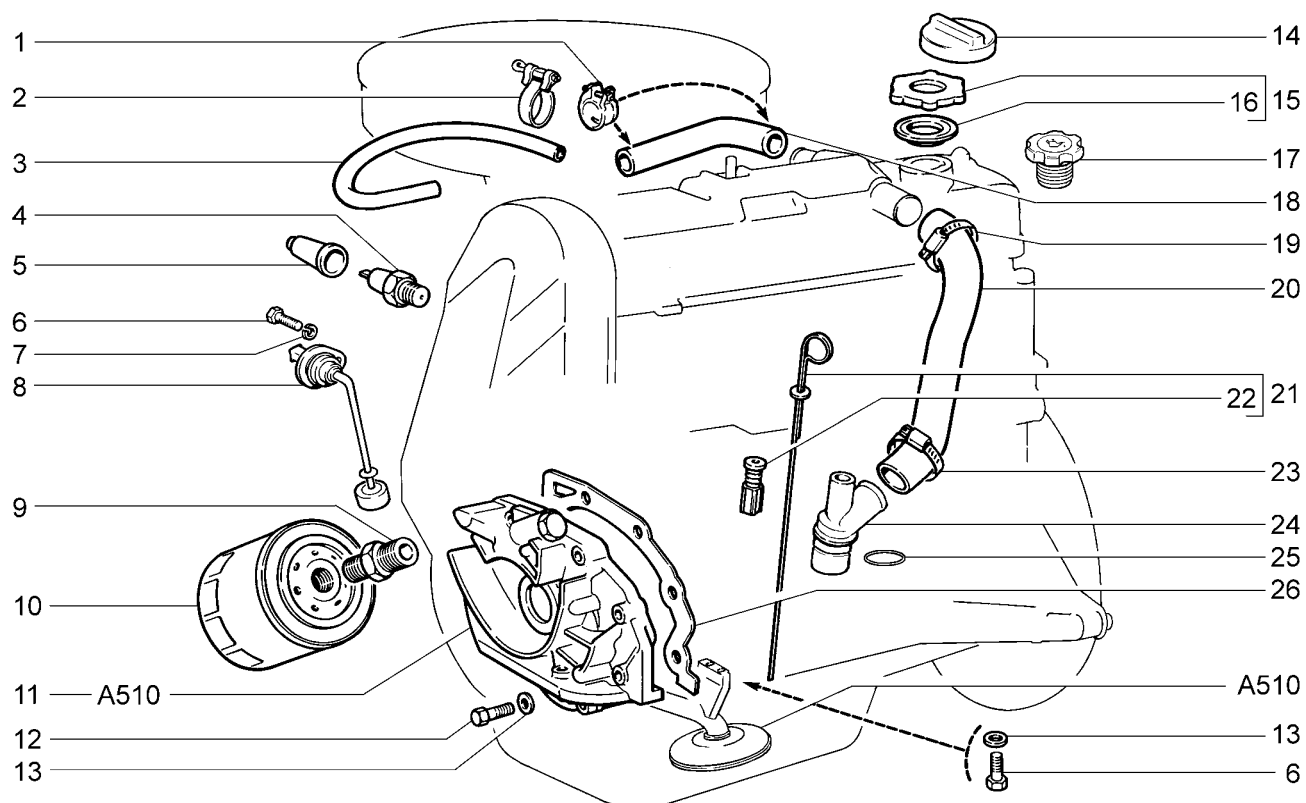

2110

| № поз. | № извещ. об изменении | Дата выпуска изв. | Вкл. в з/ч | Номер детали | Применяемость | Кол. | Наименование |
|--------|-----------------------|-------------------|------------|------------------|---------------|------|-----------------------|
| 23 | | | + | 21080-1300080-20 | | 1 | Хомут винтовой |
| 24 | 01610 | → 02.04 | + | 21080-1014213-10 | | 1 | Штуцер |
| 24 | 1610 | 02.04 → | + | 21080-1014213-20 | | 1 | Штуцер |
| 25 | 1610 | 02.04 → | + | 21080-1014248-00 | | 1 | Кольцо уплотнительное |
| 26 | | | + | 21080-1011065-10 | | 1 | Прокладка насоса |

Насос масляный

А510

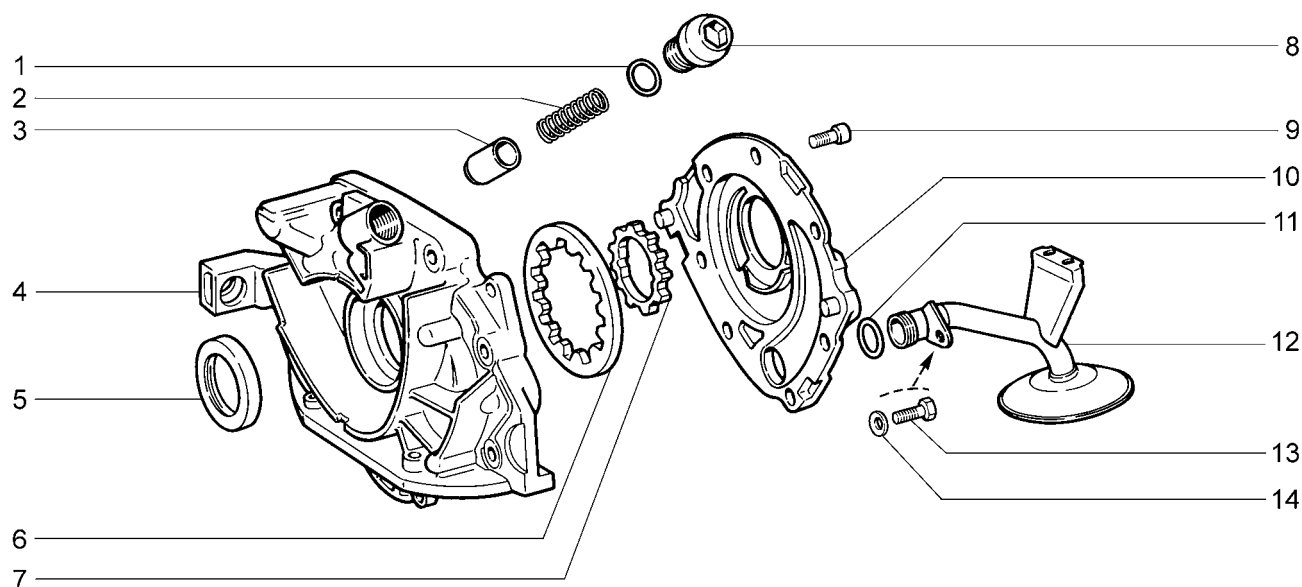

| | | | | | | | | | |
|----------|----------|----------|----------|----------|----------|----------|----------|----------|----------|
| 2110 | 21101-51 | 21104 | 21104-51 | 21112 | 21112-52 | 21114-02 | 21121 | 21121-52 | 21124-51 |
| 21101 | 21101-52 | 21104-01 | 21104-52 | 21112-01 | 21113 | 21114-51 | 21121-01 | 21124 | 21124-52 |
| 21101-01 | 21102 | 21104-02 | 21104-53 | 21112-02 | 21114 | 21114-52 | 21121-02 | 21124-01 | |
| 21101-02 | 21103 | 21104-03 | 2111 | 21112-51 | 21114-01 | 2112 | 21121-51 | 21124-02 | |

| № поз. | № извещ. об изменении | Дата выпуска изв. | Вкл. в з/ч | Номер детали | Применяемость | Кол. | Наименование |
|--------|-----------------------|-------------------|------------|---------------------|---------------|------|------------------------------|
| 1 | | | + | 21080-1011062-00 | | 1 | Кольцо уплотнительное |
| 2 | | | + | 21080-1011058-00 | | 1 | Пружина |
| 3 | | | + | 21080-1011090-00 | | 1 | Клапан редукционный |
| 4 | | | + | 21120-1011052-00 | | 1 | Крышка насоса |
| 5 | | | + | 21080-1005034-00(~) | | 1 | Сальник |
| 5 | | | + | 21080-1005034-01(~) | | 1 | Сальник |
| 5 | | | + | 21080-1005034-03(~) | | 1 | Сальник |
| 6 | | | + | 21080-1011032-00 | | 1 | Шестерня ведомая |
| 7 | | | + | 21080-1011045-00 | | 1 | Шестерня ведущая |
| 8 | | | + | 21120-1011061-00 | | 1 | Пробка |
| 9 | 03384 | → 07.04 | + | 21080-1011023-00 | | 6 | Болт М6х20 |
| 9 | 3384 | 07.04 → | + | 21080-1011023-10 | | 6 | Болт |
| 10 | | | + | 21080-1011015-00 | | 1 | Корпус насоса |
| 11 | | | + | 21080-1010075-00 | | 1 | Кольцо уплотнительное |
| 12 | | | + | 21080-1010010-00 | | 1 | Приемник насоса |
| 13 | | | + | 00001-0009026-21 | | 1 | Болт М6Х25 |
| 14 | | | + | 00001-0011977-73 | | 1 | Шайба 6 пружинная коническая |

Радиатор

A600

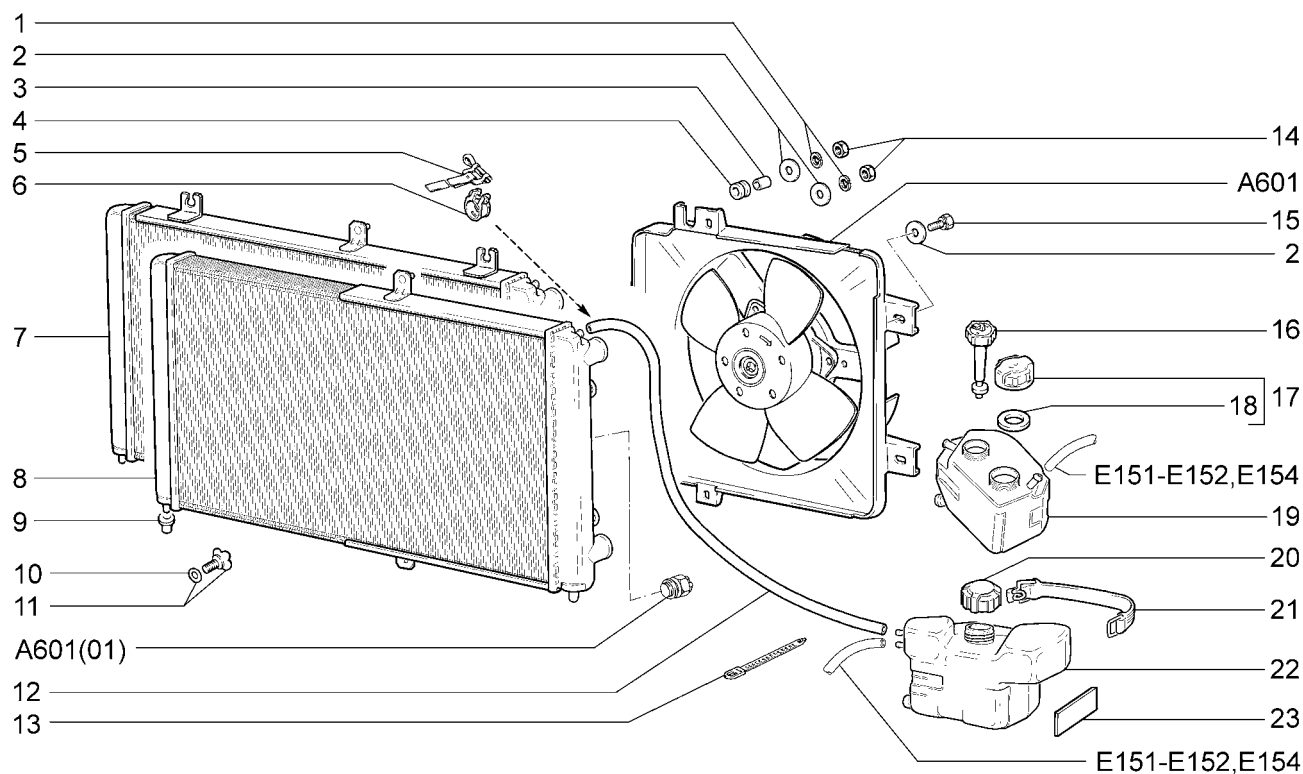

| | | | | | | | | | | |
|----------|------|--------------|----------|--------------|--------------|--------------|--------------|--------------|--------------|--------------|
| 2110 | (01) | 21101-51(02) | 21104 | 21104-51(03) | 21112 | 21112-52(02) | 21114-02 | 21121 | 21121-52(02) | 21124-51(03) |
| 21101 | | 21101-52(02) | 21104-01 | 21104-52(03) | 21112-01 | 21113 | 21114-51(03) | 21121-01 | 21124 | 21124-52(03) |
| 21101-01 | | 21102 | 21104-02 | 21104-53(03) | 21112-02 | 21114 | 21114-52(03) | 21121-02 | 21124-01 | |
| 21101-02 | | 21103 | 21104-03 | 2111 | 21112-51(02) | 21114-01 | 2112 | 21121-51(02) | 21124-02 | |

| № поз. | № извещ. об изменении | Дата выпуска изв. | Вкл. в з/ч | Номер детали | Применяемость | Кол. | Наименование |
|--------|-----------------------|-------------------|------------|----------------------|---------------|------|-------------------------------|
| 1 | | | + | 00001-0005164-70* | | 3 | Шайба 6 пружинная |
| 2 | | | + | 00001-0026437-01* | | 3 | Шайба 6 |
| 3 | | | + | 21030-1308031-00 | | 1 | Втулка дистанционная |
| 4 | | | + | 21030-1308030-00 | | 1 | Втулка упругая |
| 5 | | | + | 00001-0021700-90(~)* | | 2 | Хомут 16 ленточный |
| 6 | | | + | 00001-0001687-90(~)* | | 2 | Хомут 15,5 |
| 7 | | | + | 21700-1301012-00* | (02)(03) | 1 | Радиатор |
| 8 | | | + | 21120-1301012-00 | (01) | 1 | Радиатор |
| 8 | | | + | 21120-1301012-10* | | 1 | Радиатор |
| 9 | | | + | 11110-1302060-00 | | 2 | Опора подвески радиатора |
| 10 | | | + | 21080-1305029-00 | | 1 | Кольцо уплотнительное |
| 11 | | | + | 21080-1305027-00 | | 1 | Пробка сливная |
| 12 | | | + | 21100-1303095-00* | | 1 | Трубка пароотводящая 1110 мм. |
| 13 | | | + | 21100-3724308-00 | | 1 | Хомут |
| 14 | | | + | 00001-0058962-11* | | 3 | Гайка М6 |
| 15 | | | + | 00001-0038242-11* | | 2 | Болт М6х14 с пружинной шайбой |
| 16 | 07650 | → 10.02 | + | 21100-3839310-10(~) | | 1 | Датчик уровня жидкости |
| 16 | 07650 | → 10.02 | + | 21100-3839310-11(~) | | 1 | Датчик уровня жидкости |
| 16 | 07650 | → 10.02 | + | 21100-3839310-12(~) | | 1 | Датчик уровня жидкости |
| 16 | 07650 | → 10.02 | + | 21100-3839310-13(~) | | 1 | Датчик уровня жидкости |
| 16 | 07650 | → 10.02 | + | 21100-3839310-14(~) | | 1 | Датчик уровня жидкости |
| 17 | | | | 21080-1311065-00 | | 1 | Пробка расширительного бачка |
| 18 | | | | 21080-1311067-00 | | 1 | Прокладка пробки |
| 19 | 07650 | → 10.02 | | 21100-1311014-02 | | 1 | Бачок расширительный |
| 20 | | | + | 21080-1311065-01 | | 1 | Пробка расширительного бачка |
| 21 | | | + | 21100-1311090-00 | | 1 | Ремень расширительного бачка |
| 22 | 08216 | → 11.05 | | 21100-1311014-10(~) | | 1 | Бачок расширительный |
| 22 | 08216 | → 11.05 | | 21100-1311014-11(~) | | 1 | Бачок расширительный |
| 22 | 8216 | 11.05→ | + | 21100-1311014-20 | | 1 | Бачок расширительный |
| 23 | | | + | 21100-1311094-00 | | 1 | Прокладка нижняя |

Радиатор

A600

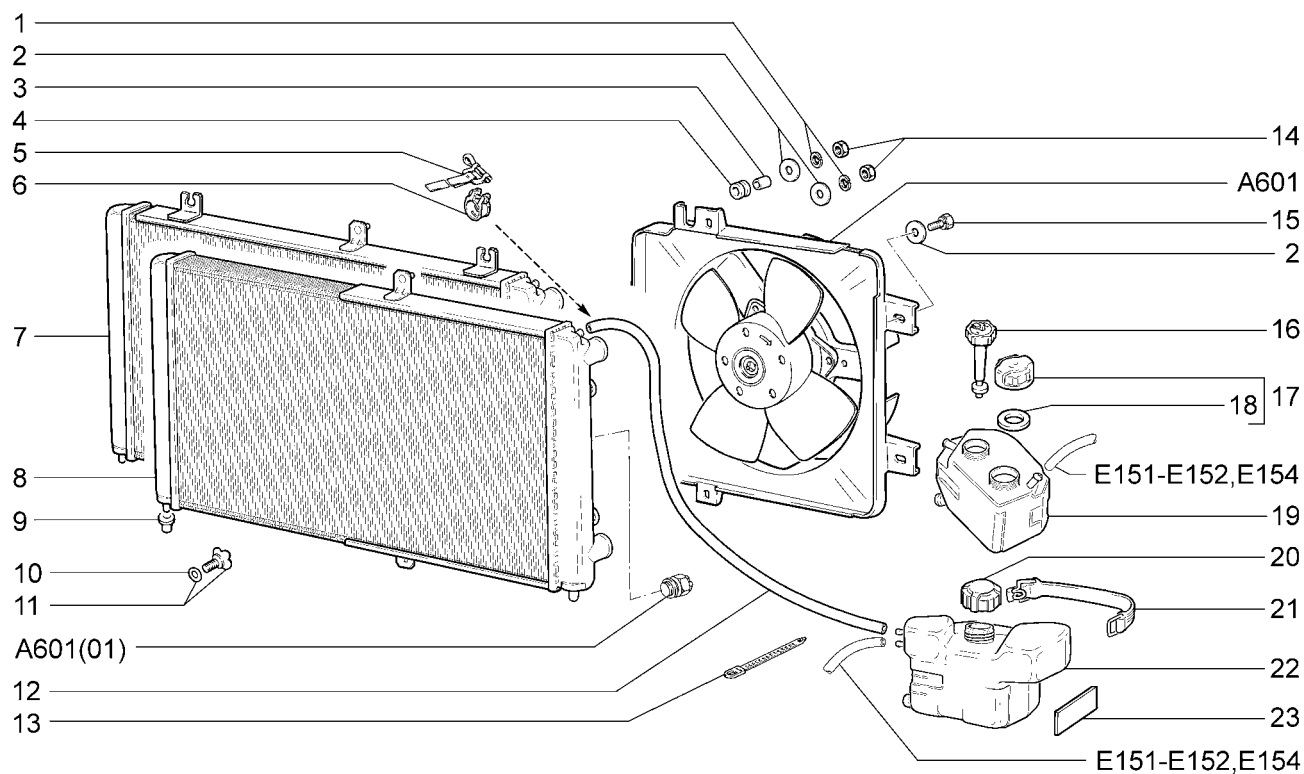

| | | | | | | | | | | |
|----------|------|--------------|----------|--------------|--------------|--------------|--------------|--------------|--------------|--------------|
| 2110 | (01) | 21101-51(02) | 21104 | 21104-51(03) | 21112 | 21112-52(02) | 21114-02 | 21121 | 21121-52(02) | 21124-51(03) |
| 21101 | | 21101-52(02) | 21104-01 | 21104-52(03) | 21112-01 | 21113 | 21114-51(03) | 21121-01 | 21124 | 21124-52(03) |
| 21101-01 | | 21102 | 21104-02 | 21104-53(03) | 21112-02 | 21114 | 21114-52(03) | 21121-02 | 21124-01 | |
| 21101-02 | | 21103 | 21104-03 | 2111 | 21112-51(02) | 21114-01 | 2112 | 21121-51(02) | 21124-02 | |

| № поз. | № извещ. об изменении | Дата выпуска изв. | Вкл. в з/ч | Номер детали | Применяемость | Кол. | Наименование |
|---|-----------------------|-------------------|------------|------------------|---------------|------|-------------------|
| 23 | | | + | 21100-1311102-00 | | 1 | Прокладка левая |
| 23 | | | + | 21100-1311104-00 | | 1 | Прокладка правая |
| 23 | | | + | 21100-1311106-00 | | 1 | Прокладка верхняя |
| ** -входит в 21110-1300010-00; 21120-1300010-00; 21101-1300010-50(02); 21700-1300010-00(03) (A601)(A610)" | | | | | | | |

Электровентилятор с кожухом

A601

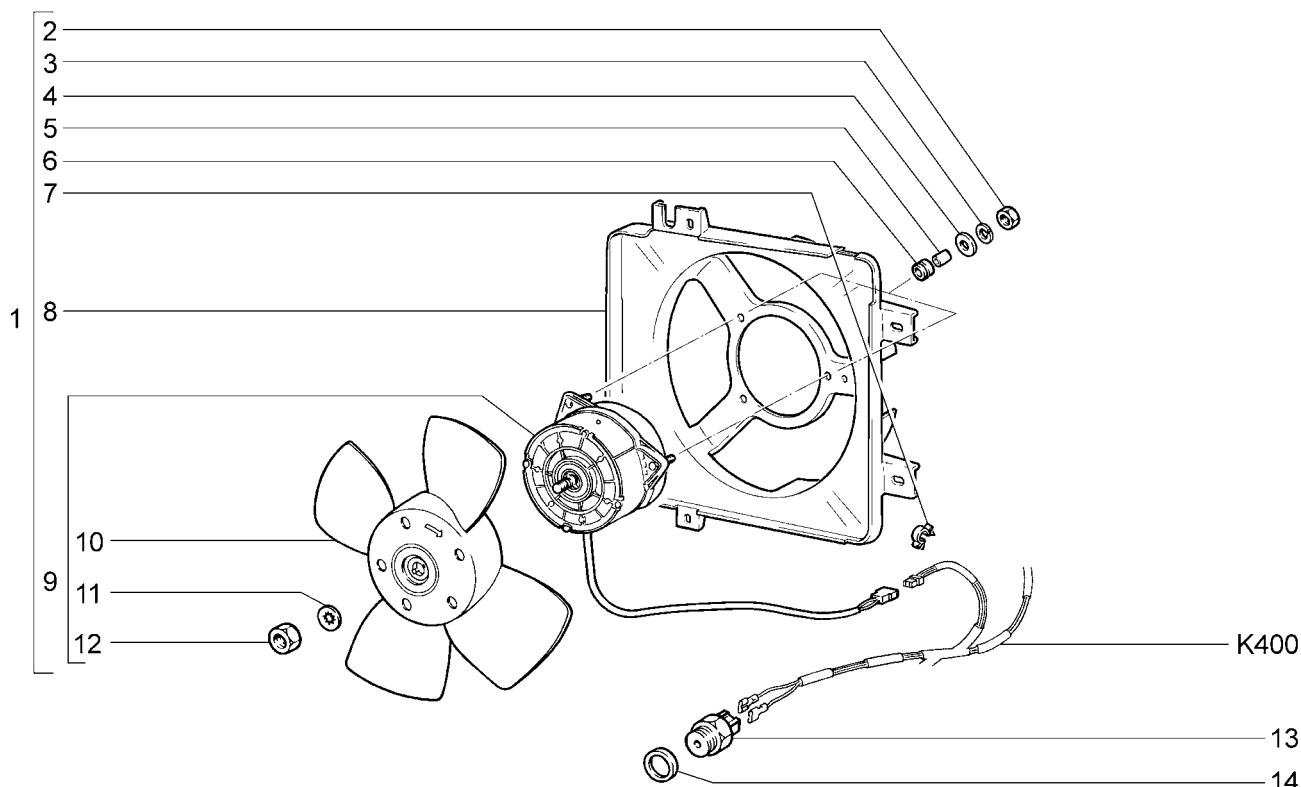

| | | | | | | | | | | |
|----------|------|----------|----------|----------|----------|----------|----------|----------|----------|----------|
| 2110 | (01) | 21101-51 | 21104 | 21104-51 | 21112 | 21112-52 | 21114-02 | 21121 | 21121-52 | 21124-51 |
| 21101 | | 21101-52 | 21104-01 | 21104-52 | 21112-01 | 21113 | 21114-51 | 21121-01 | 21124 | 21124-52 |
| 21101-01 | | 21102 | 21104-02 | 21104-53 | 21112-02 | 21114 | 21114-52 | 21121-02 | 21124-01 | |
| 21101-02 | | 21103 | 21104-03 | 2111 | 21112-51 | 21114-01 | 2112 | 21121-51 | 21124-02 | |

| № поз. | № извещ. об изменении | Дата выпуска изв. | Вкл. в з/ч | Номер детали | Применяемость | Кол. | Наименование |
|--------|-----------------------|-------------------|------------|---------------------|---------------|------|-------------------------------------|
| 1 | | | + | 21100-1300025-00* | | 1 | Электровентилятор с кожухом в сборе |
| 2 | | | + | 00001-0058962-11 | | 3 | Гайка М6 |
| 3 | | | + | 00001-0005164-70 | | 3 | Шайба 6 пружинная |
| 4 | | | + | 00001-0026437-01 | | 3 | Шайба 6 |
| 5 | | | + | 21030-1308031-00 | | 3 | Втулка дистанционная |
| 6 | | | + | 21030-1308030-00 | | 3 | Втулка упругая |
| 7 | | | + | 00001-0045694-80 | | 1 | Скоба 10х3,8 |
| 8 | | | + | 21100-1309016-00(~) | | 1 | Кожух электровентилятора |
| 8 | | | + | 21100-1309016-10(~) | | 1 | Кожух электровентилятора |
| 9 | | | + | 21090-1308008-00(~) | | 1 | Электровентилятор |
| 9 | | | + | 21090-1308008-01(~) | | 1 | Электровентилятор |
| 9 | | | + | 21090-1308008-02(~) | | 1 | Электровентилятор |
| 9 | | | + | 21090-1308008-03(~) | | 1 | Электровентилятор |
| 10 | | | + | 21030-1308010-10 | | 1 | Крыльчатка |
| 11 | | | + | 00001-0026055-71 | | 1 | Шайба 8 стопорная |
| 12 | | | + | 00001-0061023-11 | | 1 | Гайка М8 низкая |
| 13 | | | + | 21100-3828010-00(~) | (01) | 1 | Датчик электровентилятора |
| 13 | | | + | 21100-3828010-10(~) | (01) | 1 | Датчик электровентилятора |
| 14 | | | + | 21030-3808804-00 | (01) | 1 | Прокладка |

* -входит в 21110-1300010-00; 21120-1300010-00; 21101-1300010-50; 21700-1300010-00 (A600) (A610)

Насос водяной и трубопроводы 173 08.03→ A610

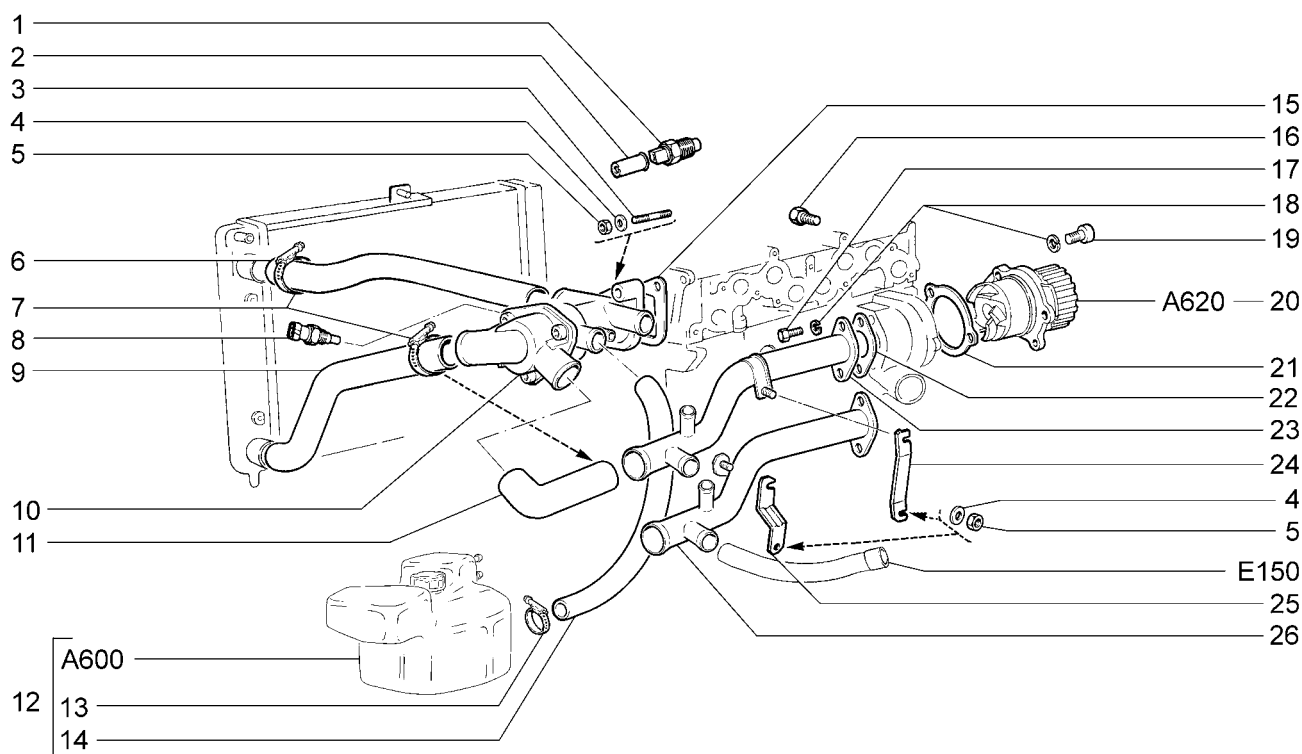

| | | | | | | | | | | | | | |
|--------------|-------|--------------|--------------|--------------|--------------|--------------|--------------|--------------|--------------|--------------|--------------|--------------|--------------|
| 2110 | (01) | 21101-51(02) | 21104 | (03) | 21104-51(03) | 21112 | (02) | 21112-52(02) | 21114-02(03) | 21121 | (02) | 21121-52(02) | 21124-51(03) |
| 21101 | (02) | 21101-52(02) | 21104-01(03) | 21104-52(03) | 21112-01(02) | 21113 | (03) | 21114-51(03) | 21121-01(02) | 21124 | (03) | 21124-52(03) | |
| 21101-01(02) | 21102 | (02) | 21104-02(03) | 21104-53(03) | 21112-02(02) | 21114 | (03) | 21114-52(03) | 21121-02(02) | 21124-01(03) | | | |
| 21101-02(02) | 21103 | (03) | 21104-03(03) | 2111 | (02) | 21112-51(02) | 21114-01(03) | 2112 | (03) | 21121-51(02) | 21124-02(03) | | |

| № поз. | № извещ. об изменении | Дата выпуска изв. | Вкл. в з/ч | Номер детали | Применяемость | Кол. | Наименование |
|--------|-----------------------|-------------------|------------|----------------------|---------------|------|-----------------------------------|
| 1 | | | + | 21010-3808600-00(~) | | 1 | Датчик указателя температуры воды |
| 1 | | | + | 21010-3808600-02(~) | | 1 | Датчик указателя температуры воды |
| 1 | | | + | 21060-3828110-00(~) | | 1 | Датчик указателя температуры воды |
| 2 | | | | 21010-3724112-00 | | 1 | Колпачок |
| 3 | | | + | 00001-0035175-21 | | 1 | Шпилька М8х45 |
| 3 | | | + | 00001-0035435-21 | | 1 | Шпилька М8х25 |
| 4 | | | + | 00001-0011980-73 | | 4 | Шайба 8 пружинная коническая |
| 5 | | | + | 00001-0061008-11 | | 4 | Гайка М8 |
| 6 | | | + | 21100-1303025-00* | (01)(02) | 1 | Шланг подводящий |
| 6 | | | + | 21120-1303025-00* | (03) | 1 | Шланг подводящий |
| 7 | 08847 | → 03.03 | + | 21080-1300080-20 | | 6 | Хомут винтовой |
| 7 | 8847 | 03.03→ | + | 21080-1300080-70(~)* | | 6 | Хомут винтовой |
| 7 | | | + | 21080-1300080-71(~)* | | 6 | Хомут винтовой |
| 8 | | | + | 21120-3851010-00(~) | | 1 | Датчик температуры |
| 8 | | | + | 21120-3851010-02(~) | | 1 | Датчик температуры |
| 8 | | | + | 21120-3851010-05(~) | | 1 | Датчик температуры |
| 9 | | | + | 21100-1303010-00* | (01)(02) | 1 | Шланг отводящий |
| 9 | | | + | 21120-1303010-00* | (03) | 1 | Шланг отводящий |
| 10 | | | + | 21082-1306010-10(~) | (02)(03) | 1 | Термостат |
| 10 | | | + | 21082-1306010-11(~) | (02)(03) | 1 | Термостат |
| 10 | | | + | 21090-1306010-10(~) | (01) | 1 | Термостат |
| 10 | | | + | 21090-1306010-11(~) | (01) | 1 | Термостат |
| 11 | 01751 | → 02.04 | + | 21090-1303093-00 | | 1 | Шланг |
| 11 | 1751 | 02.04→ | + | 21090-1303093-01 | | 1 | Шланг |
| 12 | | | + | 21110-1300060-10 | | 1 | Бачок расширительный в сборе |
| 13 | 08847 | → 03.03 | + | 21080-1300080-10(~) | | 2 | Хомут винтовой |
| 13 | 8847 | 03.03→ | + | 21080-1300080-60(~) | | 1 | Хомут винтовой |
| 14 | | | + | 21110-1303080-00 | | 1 | Шланг заправочный |
| 15 | | | + | 21080-1303017-00(~) | | 1 | Прокладка |
| 15 | | | + | 21080-1303017-01(~) | | 1 | Прокладка |
| 15 | | | + | 21080-1303017-02(~) | | 1 | Прокладка |

Насос водяной и трубопроводы 173 08.03→ A610

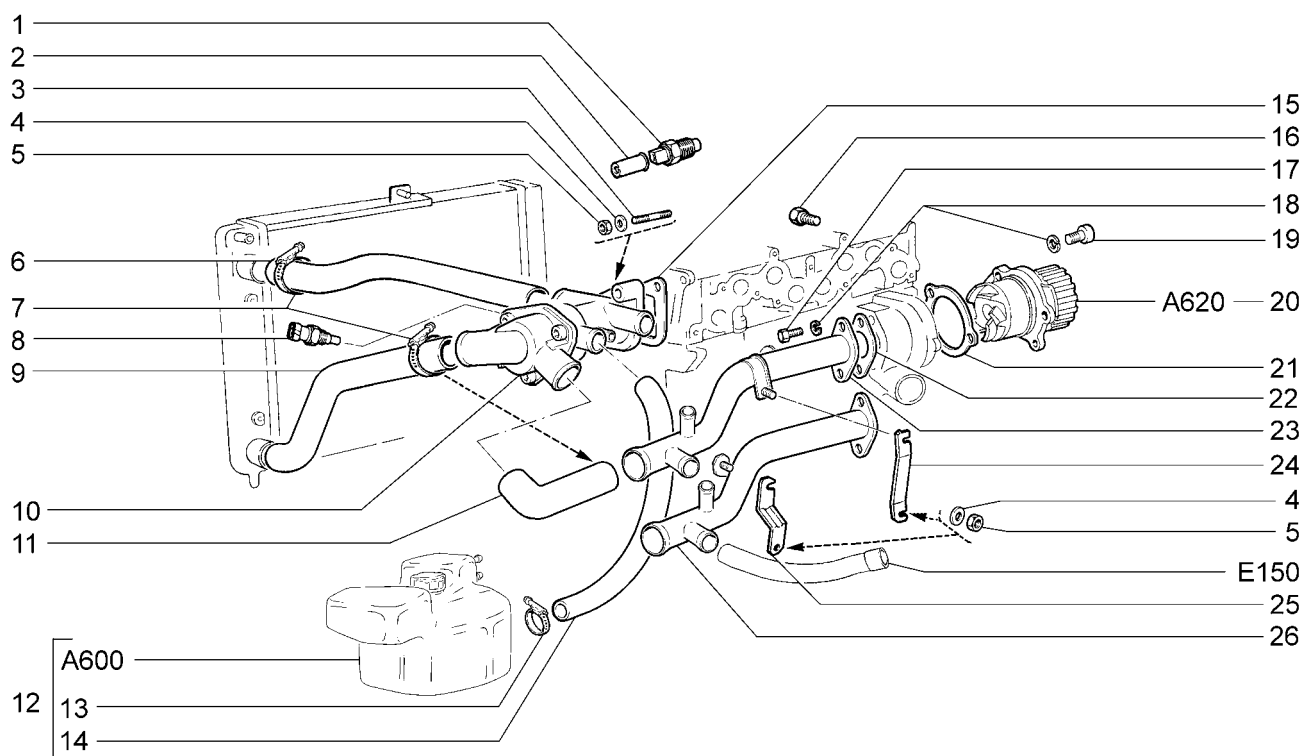

| | | | | | | | | | | | | | |
|--------------|-------|--------------|--------------|--------------|--------------|--------------|--------------|--------------|--------------|--------------|--------------|--------------|--------------|
| 2110 | (01) | 21101-51(02) | 21104 | (03) | 21104-51(03) | 21112 | (02) | 21112-52(02) | 21114-02(03) | 21121 | (02) | 21121-52(02) | 21124-51(03) |
| 21101 | (02) | 21101-52(02) | 21104-01(03) | 21104-52(03) | 21112-01(02) | 21113 | (03) | 21114-51(03) | 21121-01(02) | 21124 | (03) | 21124-52(03) | |
| 21101-01(02) | 21102 | (02) | 21104-02(03) | 21104-53(03) | 21112-02(02) | 21114 | (03) | 21114-52(03) | 21121-02(02) | 21124-01(03) | | | |
| 21101-02(02) | 21103 | (03) | 21104-03(03) | 2111 | (02) | 21112-51(02) | 21114-01(03) | 2112 | (03) | 21121-51(02) | 21124-02(03) | | |

| № поз. | № извещ. об изменении | Дата выпуска изв. | Вкл. в з/ч | Номер детали | Применяемость | Кол. | Наименование |
|--------|-----------------------|-------------------|------------|---------------------|---------------|------|-------------------|
| 15 | | | + | 21080-1303017-04(~) | | 1 | Прокладка |
| 15 | | | + | 21080-1303017-06(~) | | 1 | Прокладка |
| 16 | | | + | 21010-1305026-00 | | 1 | Пробка |
| 17 | | | + | 00001-0009024-21 | | 2 | Болт М6х20 |
| 18 | | | + | 00001-0005164-70 | | 5 | Шайба 6 пружинная |
| 19 | | | + | 21080-1011023-00 | | 3 | Болт М6х20 |
| 20 | | | + | 21090-1307010-00 | (01)(02) | 1 | Насос водяной |
| 20 | | | + | 21120-1307010-00 | (03) | 1 | Насос водяной |
| 21 | | | + | 21080-1307042-00(~) | | 1 | Прокладка насоса |
| 21 | | | + | 21080-1307042-01(~) | | 1 | Прокладка насоса |
| 21 | | | + | 21080-1307042-04(~) | | 1 | Прокладка насоса |
| 21 | | | + | 21080-1307042-05(~) | | 1 | Прокладка насоса |
| 22 | | | + | 21080-1303067-00(~) | | 1 | Прокладка |
| 22 | | | + | 21080-1303067-01(~) | | 1 | Прокладка |
| 22 | | | + | 21080-1303067-02(~) | | 1 | Прокладка |
| 22 | | | + | 21080-1303067-04(~) | | 1 | Прокладка |
| 22 | | | + | 21080-1303067-06(~) | | 1 | Прокладка |
| 23 | 05920 | → 04.05 | | 21100-1303055-10 | (01)(02) | 1 | Труба подводящая |
| 24 | 05920 | → 04.05 | | 21080-1303069-00 | (01)(02) | 1 | Кронштейн |
| 25 | 05920 | → 04.05 | | 21120-1303069-00 | (03) | 1 | Кронштейн |
| 25 | 5920 | 04.05→ | + | 11180-1303069-00 | | 1 | Кронштейн |
| 26 | | | + | 21120-1303055-10 | | 1 | Труба подводящая |

* - входит в 21110-1300010-00; 21120-1300010-00; 21101-1300010-50; 21700-1300010-00 (A600)(A601)

Насос водяной и трубопроводы 0173→08.03

A611

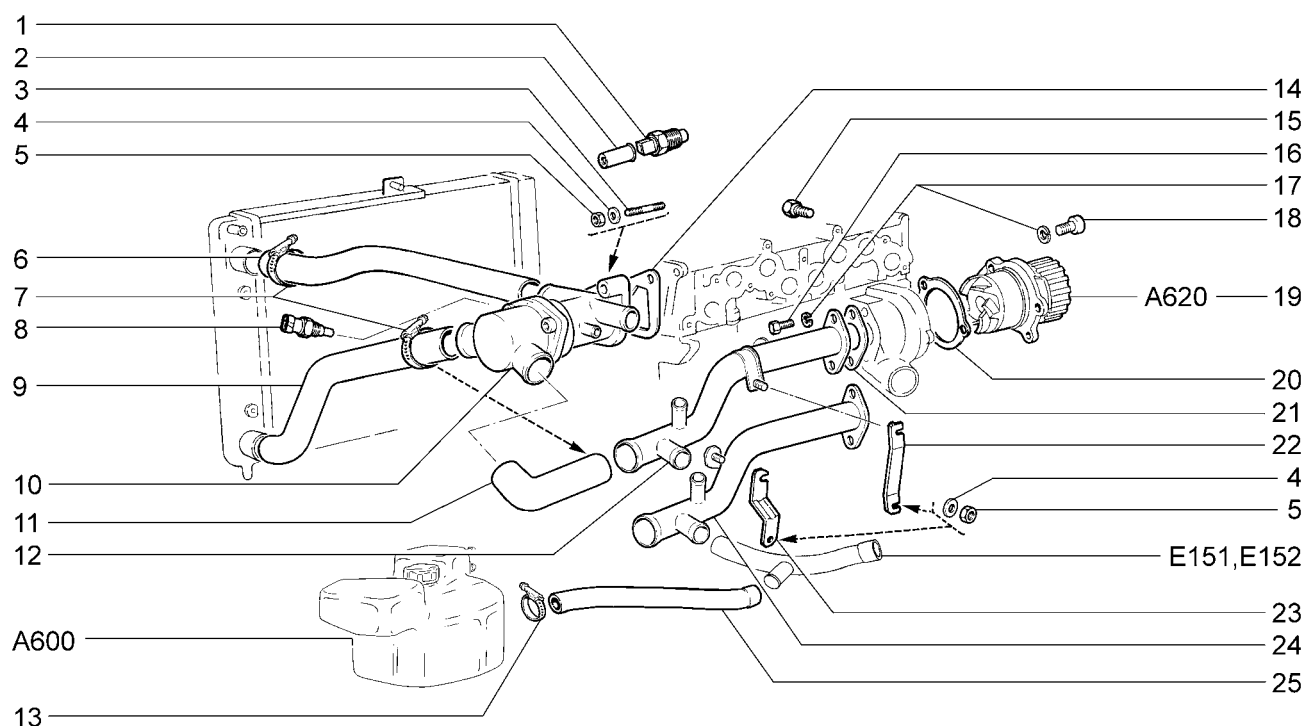

| | | | | | | | | | | | | | |
|--------------|-------|--------------|--------------|--------------|--------------|--------------|--------------|--------------|--------------|--------------|--------------|--------------|--------------|
| 2110 | (01) | 21101-51(02) | 21104 | (03) | 21104-51(03) | 21112 | (02) | 21112-52(02) | 21114-02(03) | 21121 | (02) | 21121-52(02) | 21124-51(03) |
| 21101 | (02) | 21101-52(02) | 21104-01(03) | 21104-52(03) | 21112-01(02) | 21113 | (03) | 21114-51(03) | 21121-01(02) | 21124 | (03) | 21124-52(03) | |
| 21101-01(02) | 21102 | (02) | 21104-02(03) | 21104-53(03) | 21112-02(02) | 21114 | (03) | 21114-52(03) | 21121-02(02) | 21124-01(03) | | | |
| 21101-02(02) | 21103 | (03) | 21104-03(03) | 2111 | (02) | 21112-51(02) | 21114-01(03) | 2112 | (03) | 21121-51(02) | 21124-02(03) | | |

| № поз. | № извещ. об изменении | Дата выпуска изв. | Вкл. в з/ч | Номер детали | Применяемость | Кол. | Наименование |
|--------|-----------------------|-------------------|------------|---------------------|---------------|------|-----------------------------------|
| 1 | | | + | 21010-3808600-00(-) | | 1 | Датчик указателя температуры воды |
| 1 | | | + | 21010-3808600-02(-) | | 1 | Датчик указателя температуры воды |
| 1 | | | + | 21060-3828110-00(-) | | 1 | Датчик указателя температуры воды |
| 2 | | | | 21010-3724112-00 | | 1 | Колпачок |
| 3 | | | + | 00001-0035175-21 | | 1 | Шпилька М8х45 |
| 3 | | | + | 00001-0035435-21 | | 1 | Шпилька М8х25 |
| 4 | | | + | 00001-0011980-73 | | 3 | Шайба 8 пружинная коническая |
| 5 | | | + | 00001-0061008-11 | | 3 | Гайка М8 |
| 6 | | | + | 21100-1303025-00 | (01)(02) | 1 | Шланг подводящий |
| 6 | | | + | 21120-1303025-00 | (03) | 1 | Шланг подводящий |
| 7 | 08847 | → 03.03 | + | 21080-1300080-20 | | 6 | Хомут винтовой |
| 7 | 8847 | 03.03 → | + | 21080-1300080-70 | | 6 | Хомут винтовой |
| 8 | | | + | 21120-3851010-00(-) | | 1 | Датчик температуры |
| 8 | | | + | 21120-3851010-02(-) | | 1 | Датчик температуры |
| 8 | | | + | 21120-3851010-05(-) | | 1 | Датчик температуры |
| 9 | | | + | 21100-1303010-00 | (01)(02) | 1 | Шланг отводящий |
| 9 | | | + | 21120-1303010-00 | (03) | 1 | Шланг отводящий |
| 10 | | | + | 21082-1306010-00 | (02)(03) | 1 | Термостат |
| 10 | | | + | 21090-1306010-00 | (01) | 1 | Термостат |
| 11 | 01751 | → 02.04 | + | 21090-1303093-00 | | 1 | Шланг |
| 11 | 1751 | 02.04 → | + | 21090-1303093-01 | | 1 | Шланг |
| 12 | | | + | 21100-1303055-10 | (01)(02) | 1 | Труба подводящая |
| 13 | 08847 | → 03.03 | + | 21080-1300080-10(-) | | 1 | Хомут винтовой |
| 13 | 8847 | 03.03 → | + | 21080-1300080-60(-) | | 1 | Хомут винтовой |
| 14 | | | + | 21080-1303017-00(-) | | 1 | Прокладка |
| 14 | | | + | 21080-1303017-01(-) | | 1 | Прокладка |
| 14 | | | + | 21080-1303017-02(-) | | 1 | Прокладка |
| 15 | | | + | 21010-1305026-00 | | 1 | Пробка |
| 16 | | | + | 00001-0009024-21 | | 2 | Болт М6х20 |
| 17 | | | + | 00001-0005164-70 | | 5 | Шайба 6 пружинная |
| 18 | | | + | 21080-1011023-00 | | 3 | Болт М6х20 |

Насос водяной и трубопроводы 0173→08.03 A611

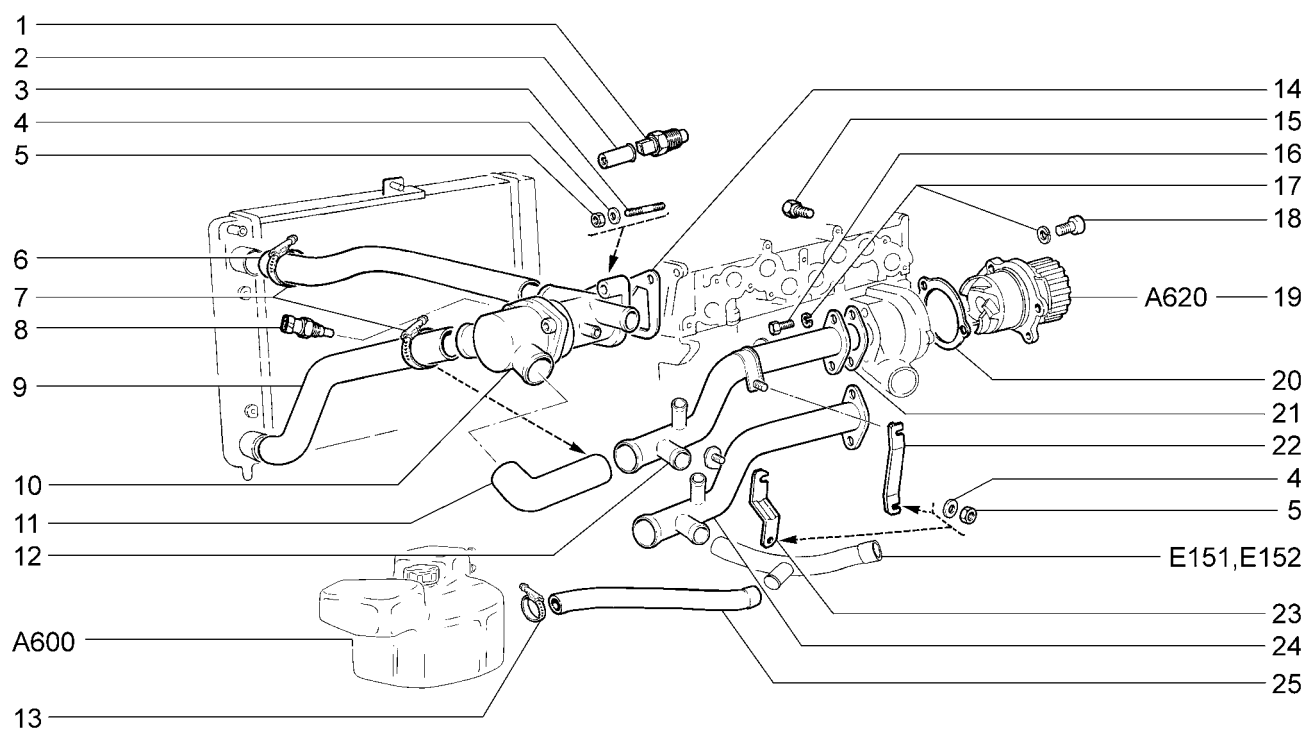

| | | | | | | | | | | | | | |
|--------------|-------|--------------|--------------|--------------|--------------|--------------|--------------|--------------|--------------|--------------|--------------|--------------|--------------|
| 2110 | (01) | 21101-51(02) | 21104 | (03) | 21104-51(03) | 21112 | (02) | 21112-52(02) | 21114-02(03) | 21121 | (02) | 21121-52(02) | 21124-51(03) |
| 21101 | (02) | 21101-52(02) | 21104-01(03) | 21104-52(03) | 21112-01(02) | 21113 | (03) | 21114-51(03) | 21121-01(02) | 21124 | (03) | 21124-52(03) | |
| 21101-01(02) | 21102 | (02) | 21104-02(03) | 21104-53(03) | 21112-02(02) | 21114 | (03) | 21114-52(03) | 21121-02(02) | 21124-01(03) | | | |
| 21101-02(02) | 21103 | (03) | 21104-03(03) | 2111 | (02) | 21112-51(02) | 21114-01(03) | 2112 | (03) | 21121-51(02) | 21124-02(03) | | |

| № поз. | № извещ. об изменении | Дата выпуска изв. | Вкл. в з/ч | Номер детали | Применяемость | Кол. | Наименование |
|--------|-----------------------|-------------------|------------|---------------------|---------------|------|---------------------------|
| 19 | | | + | 21090-1307010-00 | (01)(02) | 1 | Насос водяной |
| 19 | | | + | 21120-1307010-00 | (03) | 1 | Насос водяной |
| 20 | | | + | 21080-1307042-00(~) | | 1 | Прокладка насоса |
| 20 | | | + | 21080-1307042-01(~) | | 1 | Прокладка насоса |
| 21 | | | + | 21080-1303067-00(~) | | 1 | Прокладка |
| 21 | | | + | 21080-1303067-01(~) | | 1 | Прокладка |
| 21 | | | + | 21080-1303067-02(~) | | 1 | Прокладка |
| 22 | | | + | 21080-1303069-00 | (01)(02) | 1 | Кронштейн |
| 23 | | | + | 21120-1303069-00 | (03) | 1 | Кронштейн |
| 24 | | | + | 21120-1303055-10 | (03) | 1 | Труба подводящая |
| 25 | 07650 | → 10.02 | + | 21120-1303080-00 | | 1 | Шланг заправочный 350 мм. |

Насос водяной

А620

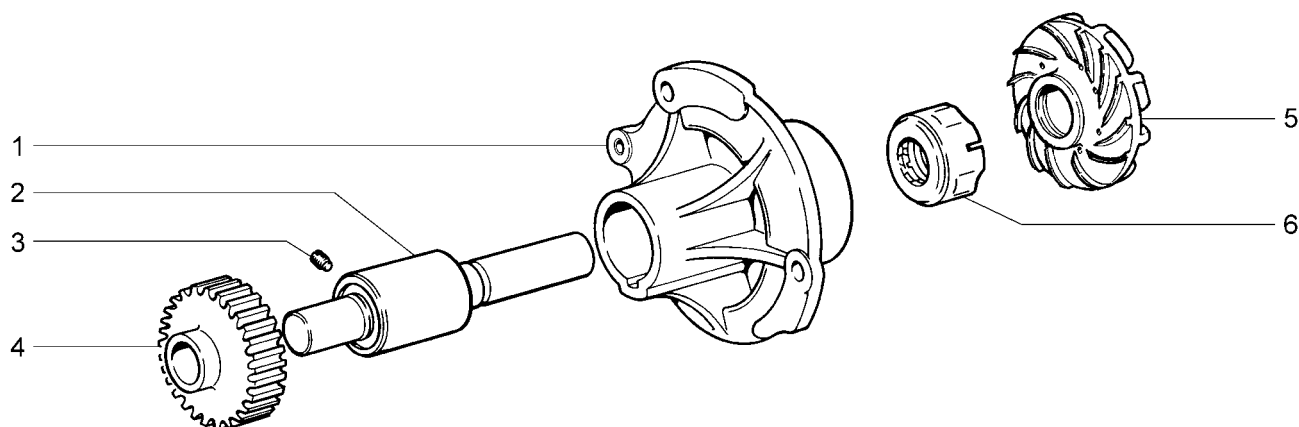

| | | | | | | | | | | | | | |
|--------------|-------|--------------|--------------|--------------|--------------|--------------|--------------|--------------|--------------|--------------|--------------|--------------|--------------|
| 2110 | (01) | 21101-51(01) | 21104 | (02) | 21104-51(02) | 21112 | (01) | 21112-52(01) | 21114-02(02) | 21121 | (01) | 21121-52(01) | 21124-51(02) |
| 21101 | (01) | 21101-52(01) | 21104-01(02) | 21104-52(02) | 21112-01(01) | 21113 | (02) | 21114-51(02) | 21121-01(01) | 21124 | (02) | 21124-52(02) | |
| 21101-01(01) | 21102 | (01) | 21104-02(02) | 21104-53(02) | 21112-02(01) | 21114 | (02) | 21114-52(02) | 21121-02(01) | 21124-01(02) | | | |
| 21101-02(01) | 21103 | (02) | 21104-03(02) | 2111 | (01) | 21112-51(01) | 21114-01(02) | 2112 | (02) | 21121-51(01) | 21124-02(02) | | |

| № поз. | № извещ. об изменении | Дата выпуска изв. | Вкл. в з/ч | Номер детали | Применяемость | Кол. | Наименование |
|--------|-----------------------|-------------------|------------|---------------------|---------------|------|----------------------------|
| 1 | | | + | 21080-1307015-00(-) | | 1 | Корпус |
| 1 | | | + | 21120-1307015-00(-) | | 1 | Корпус |
| 2 | | | + | 21080-1307027-11(-) | | 1 | Подшипник водяного насоса |
| 2 | | | + | 21080-1307027-12(-) | | 1 | Подшипник водяного насоса |
| 2 | | | | 21080-1307027-13(-) | | 1 | Подшипник водяного насоса |
| 2 | | | + | 21100-1307027-00(-) | | 1 | Подшипник водяного насоса |
| 2 | | | + | 21100-1307027-01(-) | | 1 | Подшипник водяного насоса |
| 3 | | | + | 00001-0037463-30 | | 1 | Винт М6х10 установочный |
| 4 | | | + | 21080-1307040-20 | (01) | 1 | Шкив зубчатый |
| 4 | | | + | 21120-1307040-00 | (02) | 1 | Шкив зубчатый |
| 5 | | | + | 21090-1307030-00 | | 1 | Крыльчатка водяного насоса |
| 6 | | | + | 21010-1307013-00(-) | | 1 | Сальник |
| 6 | | | + | 21010-1307013-01(-) | | 1 | Сальник |
| 6 | | | + | 21010-1307013-02(-) | | 1 | Сальник |
| 6 | | | + | 21010-1307013-03(-) | | 1 | Сальник |
| 6 | | | + | 21080-1307013-00(-) | | 1 | Сальник |

Привод сцепления

B110

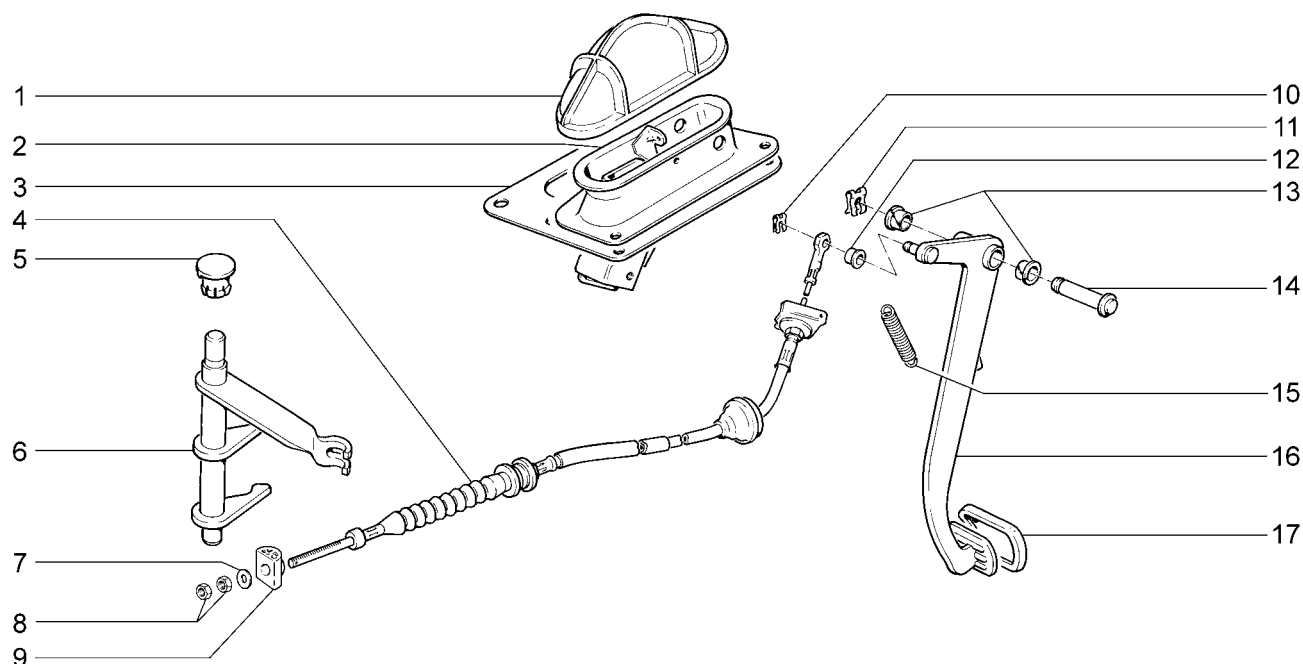

| | | | | | | | | | |
|----------|----------|----------|----------|----------|----------|----------|----------|----------|----------|
| 2110 | 21101-51 | 21104 | 21104-51 | 21112 | 21112-52 | 21114-02 | 21121 | 21121-52 | 21124-51 |
| 21101 | 21101-52 | 21104-01 | 21104-52 | 21112-01 | 21113 | 21114-51 | 21121-01 | 21124 | 21124-52 |
| 21101-01 | 21102 | 21104-02 | 21104-53 | 21112-02 | 21114 | 21114-52 | 21121-02 | 21124-01 | |
| 21101-02 | 21103 | 21104-03 | 2111 | 21112-51 | 21114-01 | 2112 | 21121-51 | 21124-02 | |

| № поз. | № извещ. об изменении | Дата выпуска изв. | Вкл. в з/ч | Номер детали | Применяемость | Кол. | Наименование |
|--------|-----------------------|-------------------|------------|---------------------|---------------|------|------------------|
| 1 | | | + | 21100-1602468-00 | | 1 | Чехол |
| 2 | | | + | 21100-1602063-00 | | 1 | Кронштейн |
| 3 | | | + | 21100-1602466-00 | | 1 | Уплотнитель |
| 4 | | | + | 21100-1602210-00 | | 1 | Трос сцепления |
| 5 | | | + | 21080-1601216-00(-) | | 1 | Втулка |
| 5 | | | + | 21080-1601216-01(-) | | 1 | Втулка |
| 6 | | | + | 21100-1601200-00 | | 1 | Вилка |
| 7 | | | + | 00001-0026467-01 | | 1 | Шайба 8 |
| 8 | | | + | 00001-0061008-11 | | 2 | Гайка М8 |
| 9 | | | + | 21100-1602266-00 | | 1 | Поводок троса |
| 10 | | | + | 00001-0010640-76 | | 1 | Скоба стопорная |
| 11 | | | + | 21080-1602059-00 | | 1 | Скоба |
| 12 | | | + | 21080-1602096-00 | | 1 | Втулка |
| 13 | | | + | 21210-1804043-00 | | 2 | Втулка |
| 14 | | | + | 21100-1602050-00 | | 1 | Ось |
| 15 | | | + | 21010-1602155-00 | | 1 | Пружина |
| 16 | | | + | 21100-1602010-00 | | 1 | Педаля сцепления |
| 17 | | | + | 21100-1602048-00 | | 1 | Накладка |

Сцепление

B140

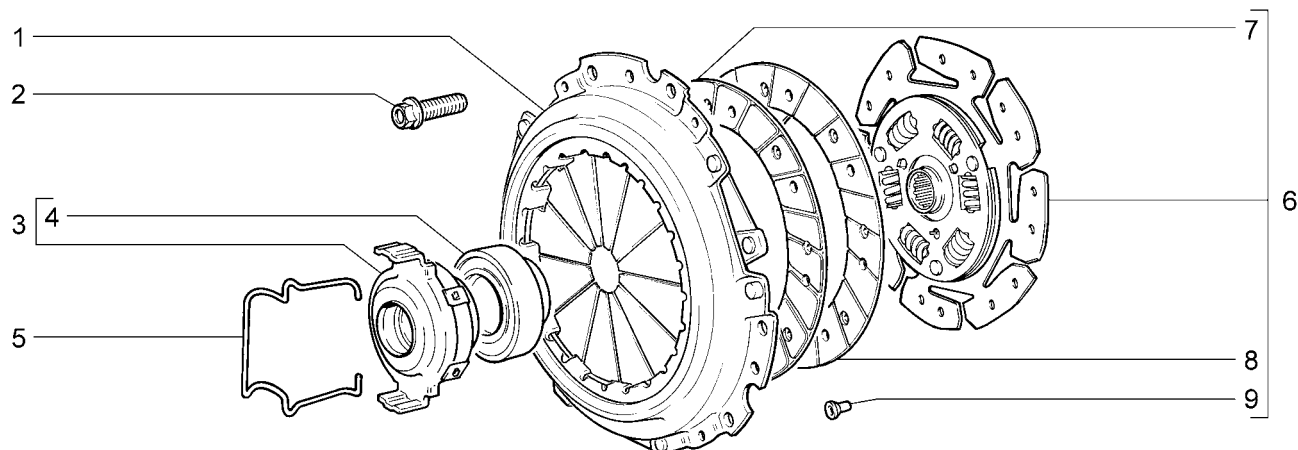

| | | | | | | | | | |
|----------|----------|--------------|--------------|----------|--------------|--------------|----------|--------------|----------|
| 2110 | 21101-51 | 21104 (01) | 21104-51(01) | 21112 | 21112-52 | 21114-02(01) | 21121 | 21121-52 | 21124-51 |
| 21101 | 21101-52 | 21104-01(01) | 21104-52(01) | 21112-01 | 21113 (01) | 21114-51(01) | 21121-01 | 21124 (01) | 21124-52 |
| 21101-01 | 21102 | 21104-02(01) | 21104-53(01) | 21112-02 | 21114 (01) | 21114-52(01) | 21121-02 | 21124-01(01) | |
| 21101-02 | 21103 | 21104-03(01) | 21111 | 21112-51 | 21114-01(01) | 2112 | 21121-51 | 21124-02(01) | |

| № поз. | № извещ. об изменении | Дата выпуска изв. | Вкл. в з/ч | Номер детали | Применяемость | Кол. | Наименование |
|--------|-----------------------|-------------------|------------|---------------------|---------------|------|--------------------|
| 1 | | | + | 21100-1601085-00 | | 1 | Диск сцепления |
| 1 | | | + | 21120-1601085-00 | (01) | 1 | Диск сцепления |
| 2 | | | + | 21080-1601207-00 | | 6 | Болт |
| 3 | | | + | 21100-1601180-00(-) | | 1 | Муфта |
| 3 | | | + | 21100-1601180-01(-) | | 1 | Муфта |
| 4 | | | + | 11110-1601182-00(-) | | 1 | Подшипник нажимный |
| 4 | | | + | 21090-1601182-00(-) | | 1 | Подшипник нажимный |
| 5 | | | + | 21080-1601188-00 | | 2 | Пружина |
| 6 | | | + | 21100-1601130-00 | | 1 | Диск ведомый |
| 6 | | | + | 21120-1601130-00 | (01) | 1 | Диск ведомый |
| 7 | | | + | 21100-1601138-03(-) | | 2 | Накладка |
| 8 | | | + | 21100-1601138-00(-) | | 2 | Накладка |
| 8 | | | + | 21100-1601138-04(-) | | 2 | Накладка |
| 9 | | | + | 21080-1601295-00 | | 18 | Заклепка |

Коробка передач

B200

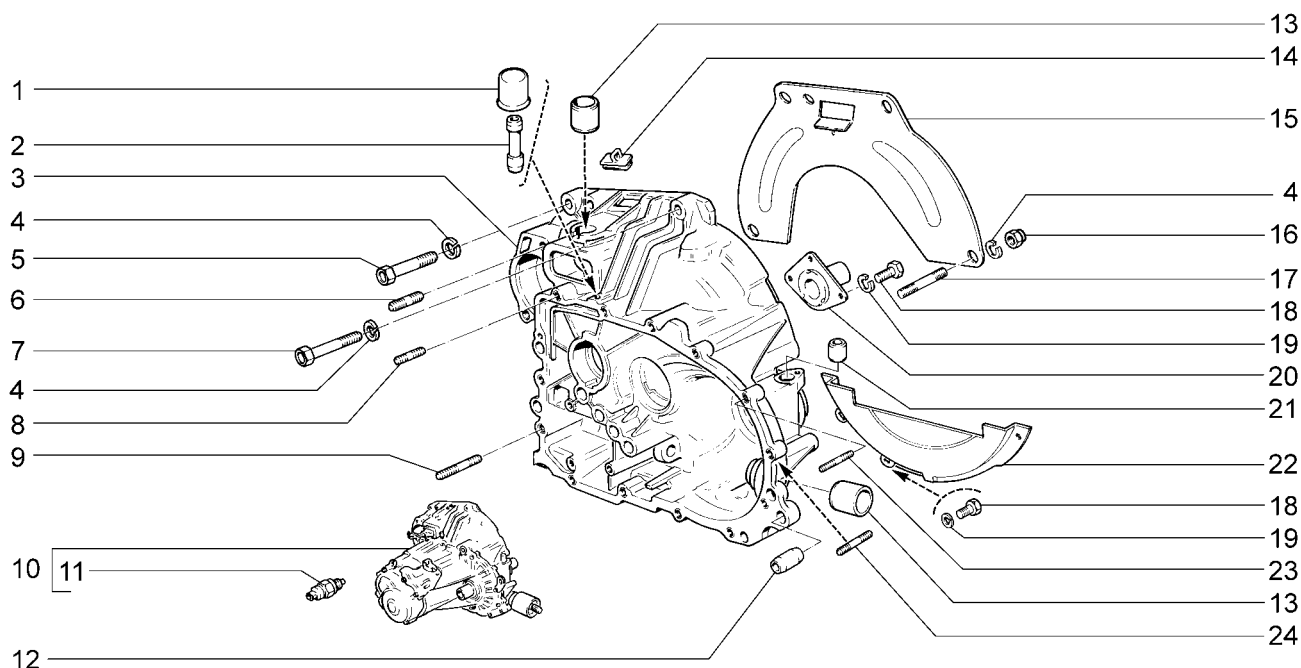

| | | | | | | | | | |
|----------|----------|----------|----------|----------|----------|----------|----------|----------|----------|
| 2110 | 21101-51 | 21104 | 21104-51 | 21112 | 21112-52 | 21114-02 | 21121 | 21121-52 | 21124-51 |
| 21101 | 21101-52 | 21104-01 | 21104-52 | 21112-01 | 21113 | 21114-51 | 21121-01 | 21124 | 21124-52 |
| 21101-01 | 21102 | 21104-02 | 21104-53 | 21112-02 | 21114 | 21114-52 | 21121-02 | 21124-01 | |
| 21101-02 | 21103 | 21104-03 | 2111 | 21112-51 | 21114-01 | 2112 | 21121-51 | 21124-02 | |

| № поз. | № извещ. об изменении | Дата выпуска изв. | Вкл. в з/ч | Номер детали | Применяемость | Кол. | Наименование |
|--------|-----------------------|-------------------|------------|---------------------|---------------|------|---------------------|
| 1 | | | + | 11110-1700022-00 | | 1 | Колпачок сапуна |
| 2 | | | + | 21100-1700021-00 | | 1 | Корпус сапуна |
| 3 | | | + | 21100-1601015-00 | | 1 | Картер |
| 4 | | | + | 00001-0005170-70 | | 3 | Шайба 12 пружинная |
| 5 | | | + | 00001-0055410-21 | | 1 | Болт M12x1,25x60 |
| 6 | | | + | 00001-0035462-21 | | 2 | Шпилька M10x1,25x22 |
| 7 | | | + | 00001-0055413-21 | | 1 | Болт M12x1,25x75 |
| 8 | | | + | 00001-0035435-21 | | 14 | Шпилька M8x25 |
| 9 | | | + | 00001-0035441-21 | | 1 | Шпилька M8x55 |
| 10 | | | + | 21100-1700012-00 | | 1 | Коробка передач |
| 11 | | | + | 21080-3710410-01(~) | | 1 | Датчик заднего хода |
| 11 | | | + | 21080-3710410-02(~) | | 1 | Датчик заднего хода |
| 11 | | | + | 21080-3710410-03(~) | | 1 | Датчик заднего хода |
| 11 | | | + | 21080-3710410-04(~) | | 1 | Датчик заднего хода |
| 12 | | | + | 21010-1701017-00 | | 2 | Штифт |
| 13 | | | + | 21080-1601210-00 | | 2 | Втулка |
| 14 | | | + | 21080-1601223-00 | | 1 | Заглушка |
| 15 | | | + | 21100-1601120-00 | | 1 | Крышка верхняя |
| 16 | | | + | 00001-0061015-11 | | 1 | Гайка M12x1,25 |
| 17 | | | + | 00001-0035528-21 | | 1 | Шпилька M12x1,25x50 |
| 18 | | | + | 00001-0009021-21 | | 6 | Болт M6x14 |
| 19 | | | + | 00001-0005164-70 | | 6 | Шайба 6 пружинная |
| 20 | | | + | 21090-1601190-00(~) | | 1 | Втулка |
| 20 | | | + | 21100-1601190-00(~) | | 1 | Втулка |
| 21 | | | + | 21080-3802826-00 | | 1 | Втулка |
| 22 | | | + | 21100-1601121-00 | | 1 | Крышка нижняя |
| 23 | | | + | 00001-0035436-21 | | 1 | Шпилька M8x30 |
| 24 | | | + | 00001-0035437-21 | | 1 | Шпилька M8x35 |

Картер коробки передач

B210

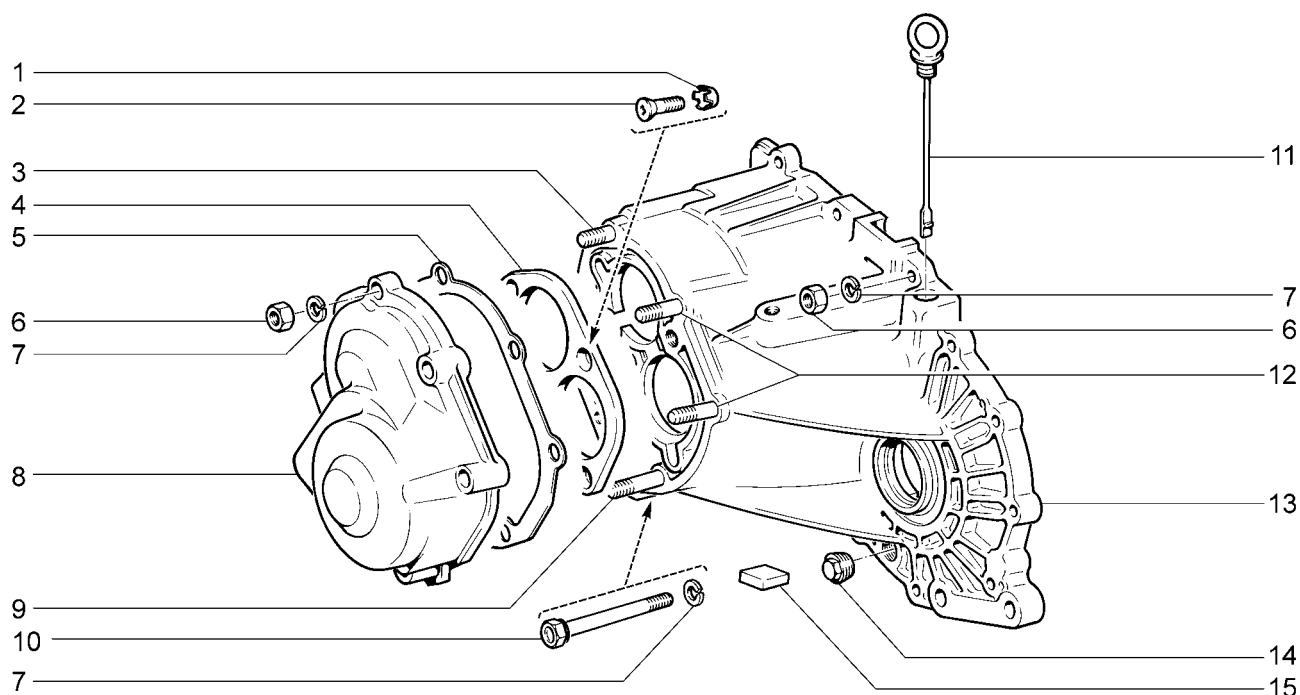

| | | | | | | | | | |
|----------|----------|----------|----------|----------|----------|----------|----------|----------|----------|
| 2110 | 21101-51 | 21104 | 21104-51 | 21112 | 21112-52 | 21114-02 | 21121 | 21121-52 | 21124-51 |
| 21101 | 21101-52 | 21104-01 | 21104-52 | 21112-01 | 21113 | 21114-51 | 21121-01 | 21124 | 21124-52 |
| 21101-01 | 21102 | 21104-02 | 21104-53 | 21112-02 | 21114 | 21114-52 | 21121-02 | 21124-01 | |
| 21101-02 | 21103 | 21104-03 | 2111 | 21112-51 | 21114-01 | 2112 | 21121-51 | 21124-02 | |

| № поз. | № извещ. об изменении | Дата выпуска изв. | Вкл. в з/ч | Номер детали | Применяемость | Кол. | Наименование |
|--------|-----------------------|-------------------|------------|---------------------|---------------|------|--------------------------|
| 1 | | | + | 00001-0026069-70 | | 4 | Шайба 8 стопорная |
| 2 | 07309 ПИ | → 12.05 | | 00001-0033037-11 | | 4 | Винт М8х25 |
| 2 | 7309 ПИ | 12.05→ | + | 21080-1701272-00 | | 4 | Винт М8х25 |
| 3 | | | + | 00001-0035434-21 | | 1 | Шпилька М8х28 |
| 4 | | | + | 21083-1701094-00 | | 1 | Пластина упорная |
| 5 | | | + | 21080-1701203-00(~) | | 1 | Прокладка |
| 5 | | | + | 21080-1701203-01(~) | | 1 | Прокладка |
| 6 | | | + | 00001-0061008-11 | | 19 | Гайка М8 |
| 7 | | | + | 00001-0005166-70 | | 20 | Шайба 8 пружинная |
| 8 | | | + | 21100-1701205-00 | | 1 | Крышка задняя |
| 9 | | | + | 00001-0035443-21 | | 1 | Шпилька М8х65 |
| 10 | | | + | 21100-1701250-00 | | 1 | Болт М8х85 |
| 11 | | | + | 21100-1700050-00 | | 1 | Указатель уровня топлива |
| 12 | | | + | 00001-0035441-21 | | 2 | Шпилька М8х55 |
| 13 | | | + | 21100-1701015-00 | | 1 | Картер коробки передач |
| 14 | | | + | 21230-1701326-00 | | 1 | Пробка 22х1,5 сливная |
| 15 | | | + | 21100-1701200-00(~) | | 1 | Магнит постоянный |
| 15 | | | + | 21100-1701200-01(~) | | 1 | Магнит постоянный |

Валы коробки передач

B220

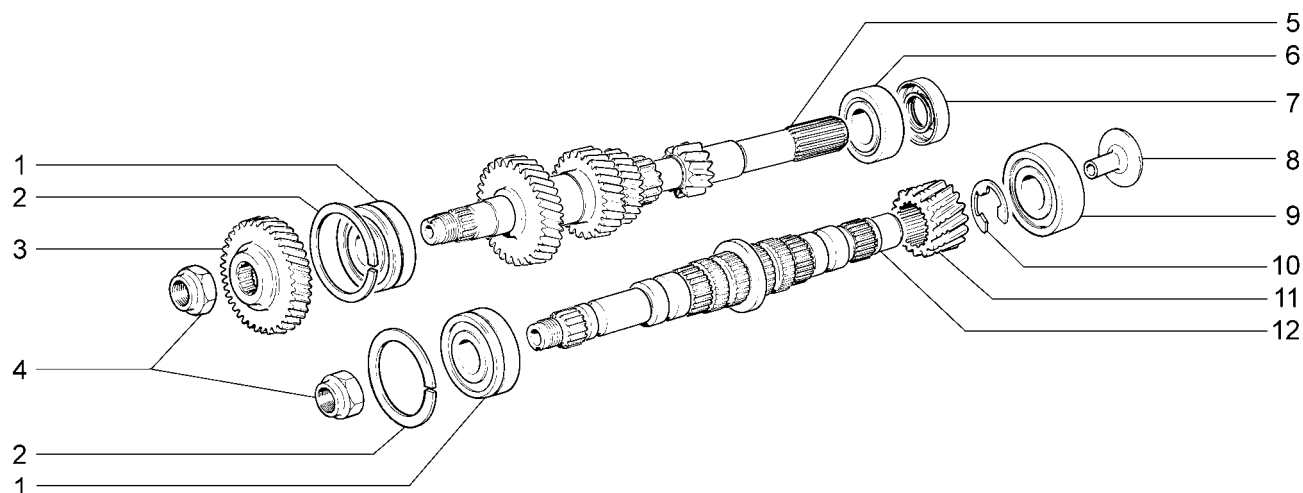

| | | | | | | | | | |
|----------|----------|----------|----------|----------|----------|----------|----------|----------|----------|
| 2110 | 21101-51 | 21104 | 21104-51 | 21112 | 21112-52 | 21114-02 | 21121 | 21121-52 | 21124-51 |
| 21101 | 21101-52 | 21104-01 | 21104-52 | 21112-01 | 21113 | 21114-51 | 21121-01 | 21124 | 21124-52 |
| 21101-01 | 21102 | 21104-02 | 21104-53 | 21112-02 | 21114 | 21114-52 | 21121-02 | 21124-01 | |
| 21101-02 | 21103 | 21104-03 | 2111 | 21112-51 | 21114-01 | 2112 | 21121-51 | 21124-02 | |

| № поз. | № извещ. об изменении | Дата выпуска изв. | Вкл. в з/ч | Номер детали | Применяемость | Кол. | Наименование |
|--------|-----------------------|-------------------|------------|---------------------|---------------|------|-----------------------|
| 1 | | | + | 21080-1701033-00(~) | | 2 | Подшипник |
| 1 | | | + | 21080-1701033-01(~) | | 2 | Подшипник |
| 1 | | | + | 21080-1701033-02(~) | | 2 | Подшипник |
| 1 | | | + | 21080-1701033-03(~) | | 2 | Подшипник |
| 2 | | | + | 21080-1701034-00 | | 2 | Кольцо |
| 3 | | | + | 21083-1701132-00 | | 1 | Шестерня 5-й передачи |
| 4 | | | + | 21080-1701244-00 | | 2 | Гайка |
| 5 | | | + | 21100-1701030-00 | | 1 | Вал первичный |
| 6 | | | + | 21080-1701031-01(~) | | 1 | Подшипник |
| 6 | | | + | 21080-1701031-02(~) | | 1 | Подшипник |
| 6 | | | + | 21080-1701031-03(~) | | 1 | Подшипник |
| 6 | | | + | 21080-1701031-04(~) | | 1 | Подшипник |
| 7 | | | + | 21100-1701043-00 | | 1 | Сальник |
| 7 | | | + | 21100-1701043-01 | | 1 | Сальник |
| 8 | | | + | 21100-1701098-00 | | 1 | Маслосборник |
| 9 | | | + | 21080-1701180-01(~) | | 1 | Подшипник |
| 9 | | | + | 21080-1701180-02(~) | | 1 | Подшипник |
| 9 | | | + | 21080-1701180-03(~) | | 1 | Подшипник |
| 9 | | | + | 21080-1701180-04(~) | | 1 | Подшипник |
| 10 | | | + | 21100-2302030-10 | | 1 | Кольцо стопорное |
| 11 | | | + | 21100-2302017-00 | | 1 | Шестерня ведущая |
| 12 | | | + | 21100-1701105-00 | | 1 | Вал вторичный |

Шестерни коробки передач

B230

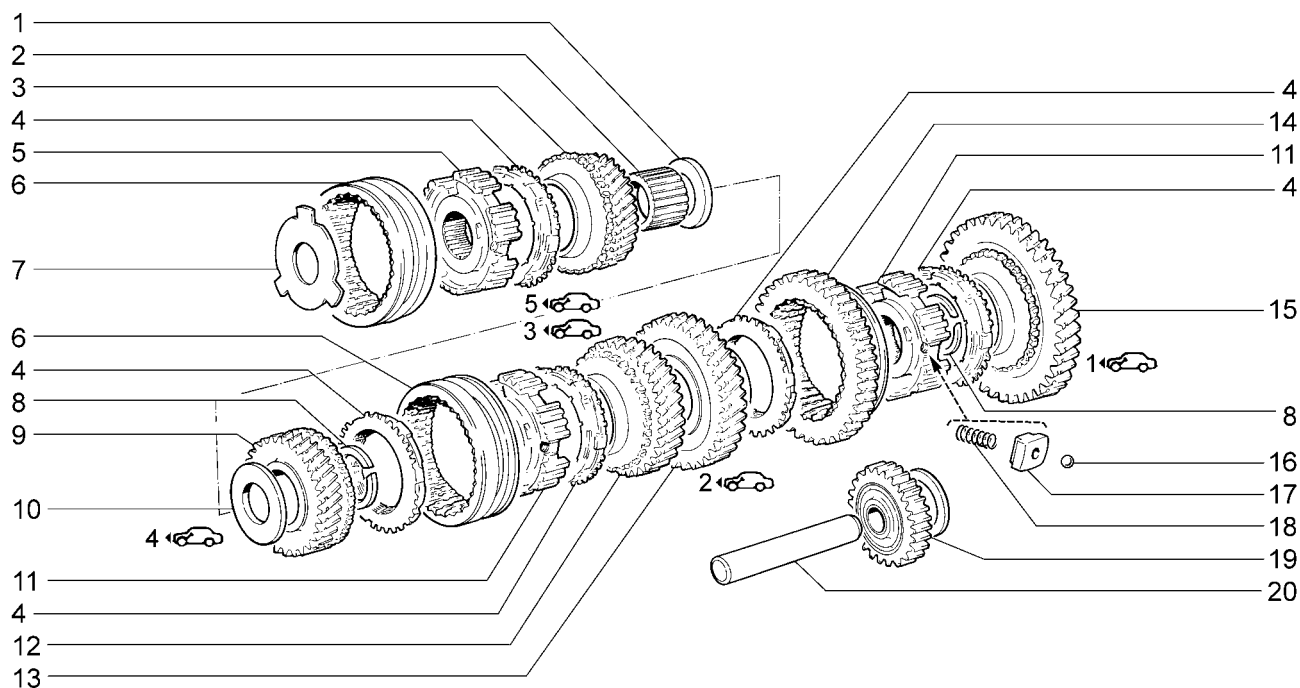

| | | | | | | | | | |
|----------|----------|----------|----------|----------|----------|----------|----------|----------|----------|
| 2110 | 21101-51 | 21104 | 21104-51 | 21112 | 21112-52 | 21114-02 | 21121 | 21121-52 | 21124-51 |
| 21101 | 21101-52 | 21104-01 | 21104-52 | 21112-01 | 21113 | 21114-51 | 21121-01 | 21124 | 21124-52 |
| 21101-01 | 21102 | 21104-02 | 21104-53 | 21112-02 | 21114 | 21114-52 | 21121-02 | 21124-01 | |
| 21101-02 | 21103 | 21104-03 | 2111 | 21112-51 | 21114-01 | 2112 | 21121-51 | 21124-02 | |

| № поз. | № извещ. об изменении | Дата выпуска изв. | Вкл. в з/ч | Номер детали | Применяемость | Кол. | Наименование |
|--------|-----------------------|-------------------|------------|------------------|---------------|------|-----------------------------------|
| 1 | | | + | 21083-1701159-00 | | 1 | Шайба упорная |
| 2 | | | + | 21100-1701133-00 | | 1 | Втулка |
| 3 | | | + | 21100-1701158-00 | | 1 | Шестерня 5-й передачи |
| 4 | | | + | 21080-1701164-10 | | 5 | Кольцо блокирующее синхронизатора |
| 5 | | | + | 21083-1701174-00 | | 1 | Ступица скользящая |
| 6 | | | + | 21080-1701116-10 | | 2 | Муфта скользящая |
| 7 | | | + | 21083-1701166-00 | | 1 | Пластина упорная |
| 8 | | | + | 21080-1701117-00 | | 2 | Кольцо стопорное |
| 9 | | | + | 21100-1701146-00 | | 1 | Шестерня 4-й передачи |
| 10 | | | + | 21080-1701148-00 | | 1 | Шайба упорная |
| 11 | 06842 ПИ | → 06.05 | | 21080-1701119-00 | | 2 | Ступица скользящей муфты |
| 11 | 6842 ПИ | 06.05 → | + | 21080-1701119-01 | | 2 | Ступица скользящей муфты |
| 12 | 06636 | → 06.05 | | 21100-1701131-00 | | 1 | Шестерня 3-й передачи |
| 12 | 6636 | 06.05 → | + | 21100-1701131-01 | | 1 | Шестерня 3-й передачи |
| 13 | 06636 | → 06.05 | | 21100-1701127-00 | | 1 | Шестерня 2-й передачи |
| 13 | 6636 | 06.05 → | + | 21100-1701127-01 | | 1 | Шестерня 2-й передачи |
| 14 | | | + | 21100-1701175-00 | | 1 | Муфта скользящая |
| 15 | 06636 | → 06.05 | | 21100-1701112-00 | | 1 | Шестерня 1-й передачи |
| 15 | 6636 | 06.05 → | + | 21100-1701112-01 | | 1 | Шестерня 1-й передачи |
| 16 | | | + | 21080-1701173-00 | | 9 | Фиксатор |
| 17 | | | + | 21080-1701171-00 | | 9 | Сухарь |
| 18 | | | + | 21080-1701170-10 | | 9 | Пружина |
| 19 | | | + | 21100-1701080-00 | | 1 | Шестерня заднего хода |
| 20 | | | + | 21080-1701092-00 | | 1 | Ось |

Привод переключения передач

B250

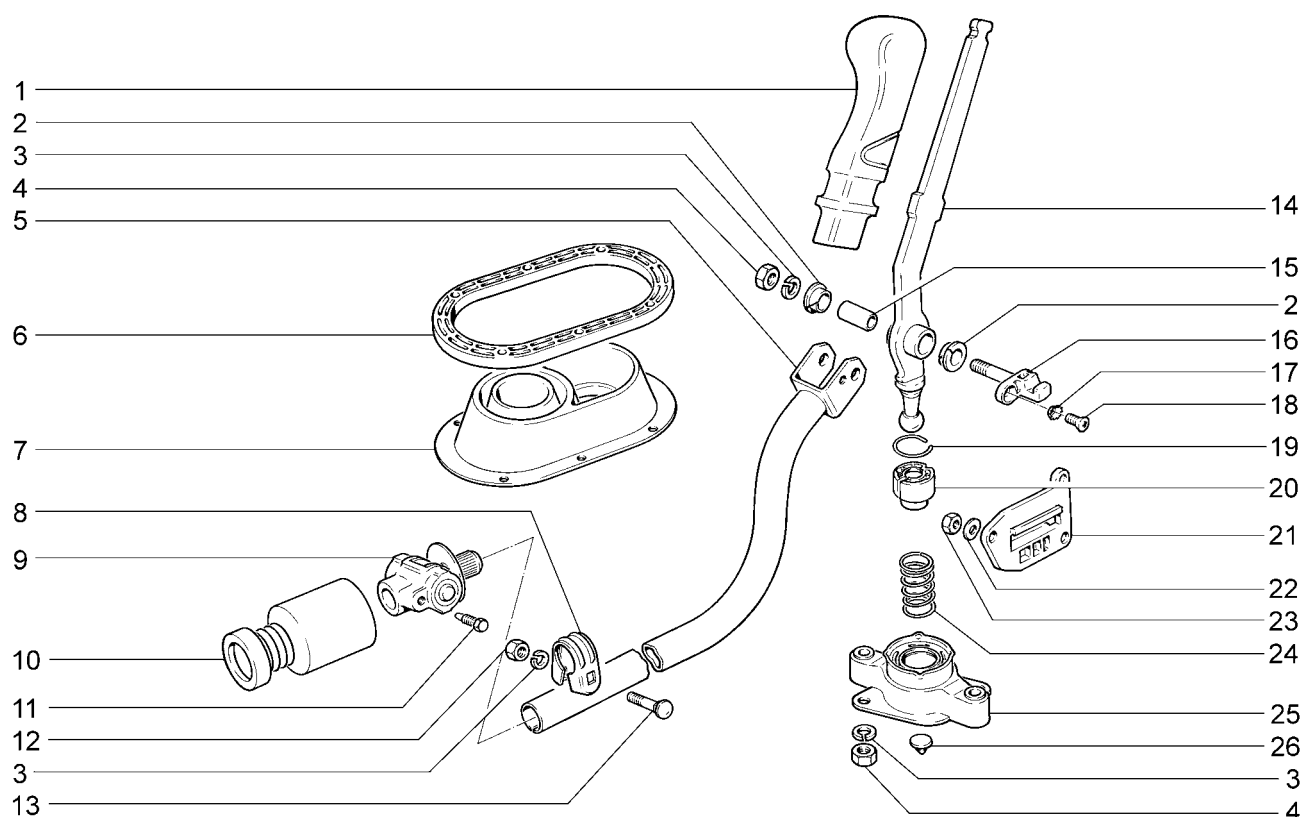

| | | | | | | | | | |
|----------|----------|----------|----------|----------|----------|----------|----------|----------|----------|
| 2110 | 21101-51 | 21104 | 21104-51 | 21112 | 21112-52 | 21114-02 | 21121 | 21121-52 | 21124-51 |
| 21101 | 21101-52 | 21104-01 | 21104-52 | 21112-01 | 21113 | 21114-51 | 21121-01 | 21124 | 21124-52 |
| 21101-01 | 21102 | 21104-02 | 21104-53 | 21112-02 | 21114 | 21114-52 | 21121-02 | 21124-01 | |
| 21101-02 | 21103 | 21104-03 | 2111 | 21112-51 | 21114-01 | 2112 | 21121-51 | 21124-02 | |

| № поз. | № извещ. об изменении | Дата выпуска изв. | Вкл. в з/ч | Номер детали | Применяемость | Кол. | Наименование |
|--------|-----------------------|-------------------|------------|------------------|---------------|------|----------------------|
| 1 | | | + | 21100-1703088-00 | | 1 | Рукоятка |
| 2 | | | + | 21100-1703226-00 | | 2 | Втулка |
| 3 | | | + | 00001-0005166-70 | | 3 | Шайба 8 пружинная |
| 4 | | | + | 00001-0061023-11 | | 3 | Гайка М8 низкая |
| 5 | | | + | 21100-1703138-00 | | 1 | Тяга |
| 6 | | | + | 21100-1703238-00 | | 1 | Пластина прижимная |
| 7 | | | + | 11110-1703200-00 | | 1 | Чехол |
| 8 | | | + | 21100-1703148-00 | | 1 | Хомут |
| 9 | | | + | 21080-1703160-00 | | 1 | Шарнир |
| 10 | | | + | 21080-1703182-00 | | 1 | Чехол защитный |
| 11 | | | + | 21080-1703169-00 | | 1 | Винт конический |
| 12 | | | + | 00001-0061008-11 | | 4 | Гайка М8 |
| 13 | | | + | 21100-1703367-00 | | 1 | Болт стяжной |
| 14 | | | + | 21100-1703082-00 | | 1 | Рычаг |
| 15 | | | + | 21100-1703227-01 | | 1 | Втулка дистанционная |
| 16 | | | + | 21100-1703219-00 | | 1 | Ось |
| 17 | | | + | 00001-0026068-71 | | 1 | Шайба 6 стопорная |
| 18 | | | + | 00001-0033129-01 | | 1 | Винт М6х14 |
| 19 | | | + | 21100-1703198-01 | | 1 | Кольцо стопорное |
| 20 | | | + | 21100-1703041-00 | | 1 | Опора шаровая |
| 21 | | | + | 21100-1703317-00 | | 1 | Накладка |
| 22 | | | + | 00001-0026012-71 | | 9 | Шайба 6 волнистая |
| 23 | | | + | 00001-0007259-11 | | 9 | Гайка М6 низкая |
| 24 | | | + | 21100-1703086-00 | | 1 | Пружина |
| 25 | | | + | 21100-1703190-00 | | 1 | Обойма |
| 26 | | | + | 21100-1703319-00 | | 1 | Буфер |

Тяга реактивная

B251

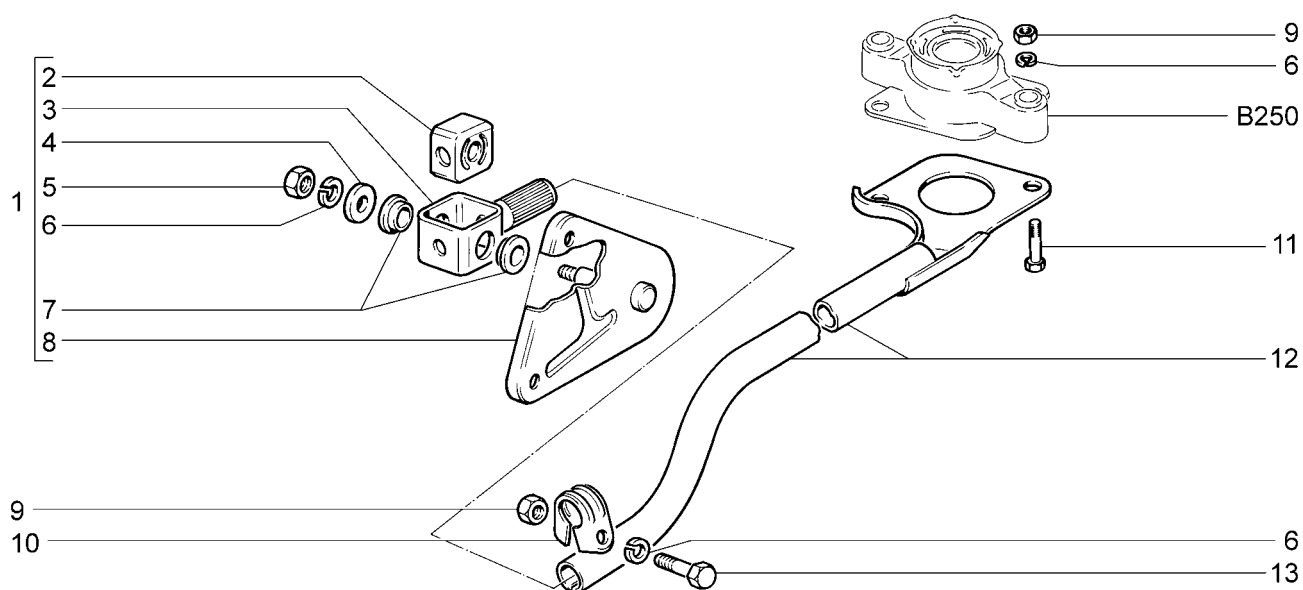

| | | | | | | | | | |
|----------|----------|----------|----------|----------|----------|----------|----------|----------|----------|
| 2110 | 21101-51 | 21104 | 21104-51 | 21112 | 21112-52 | 21114-02 | 21121 | 21121-52 | 21124-51 |
| 21101 | 21101-52 | 21104-01 | 21104-52 | 21112-01 | 21113 | 21114-51 | 21121-01 | 21124 | 21124-52 |
| 21101-01 | 21102 | 21104-02 | 21104-53 | 21112-02 | 21114 | 21114-52 | 21121-02 | 21124-01 | |
| 21101-02 | 21103 | 21104-03 | 2111 | 21112-51 | 21114-01 | 2112 | 21121-51 | 21124-02 | |

| № поз. | № извещ. об изменении | Дата выпуска изв. | Вкл. в з/ч | Номер детали | Применяемость | Кол. | Наименование |
|--------|-----------------------|-------------------|------------|------------------|---------------|------|--------------------------------|
| 1 | | | + | 21100-1703168-00 | | 1 | Шарнир реактивной тяги в сборе |
| 2 | | | + | 21100-1703188-00 | | 1 | Демпфер |
| 3 | | | + | 21100-1703183-00 | | 1 | Проушина |
| 4 | | | + | 00002-0020413-61 | | 1 | Шайба 8 |
| 5 | | | + | 00001-0061023-11 | | 1 | Гайка М8 низкая |
| 6 | | | + | 00001-0005166-70 | | 4 | Шайба 8 пружинная |
| 7 | | | + | 21100-1703189-00 | | 2 | Втулка |
| 8 | | | + | 21100-1703320-00 | | 1 | Кронштейн |
| 9 | | | + | 00001-0061008-11 | | 3 | Гайка М8 |
| 10 | | | + | 21100-1703310-00 | | 1 | Хомут реактивной тяги |
| 11 | | | + | 00001-0060432-21 | | 2 | Болт М8х16 |
| 12 | | | + | 21100-1703300-00 | | 1 | Тяга |
| 13 | | | + | 00001-0060439-21 | | 1 | Болт М8х35 |

Механизм выбора и переключения передач

B260

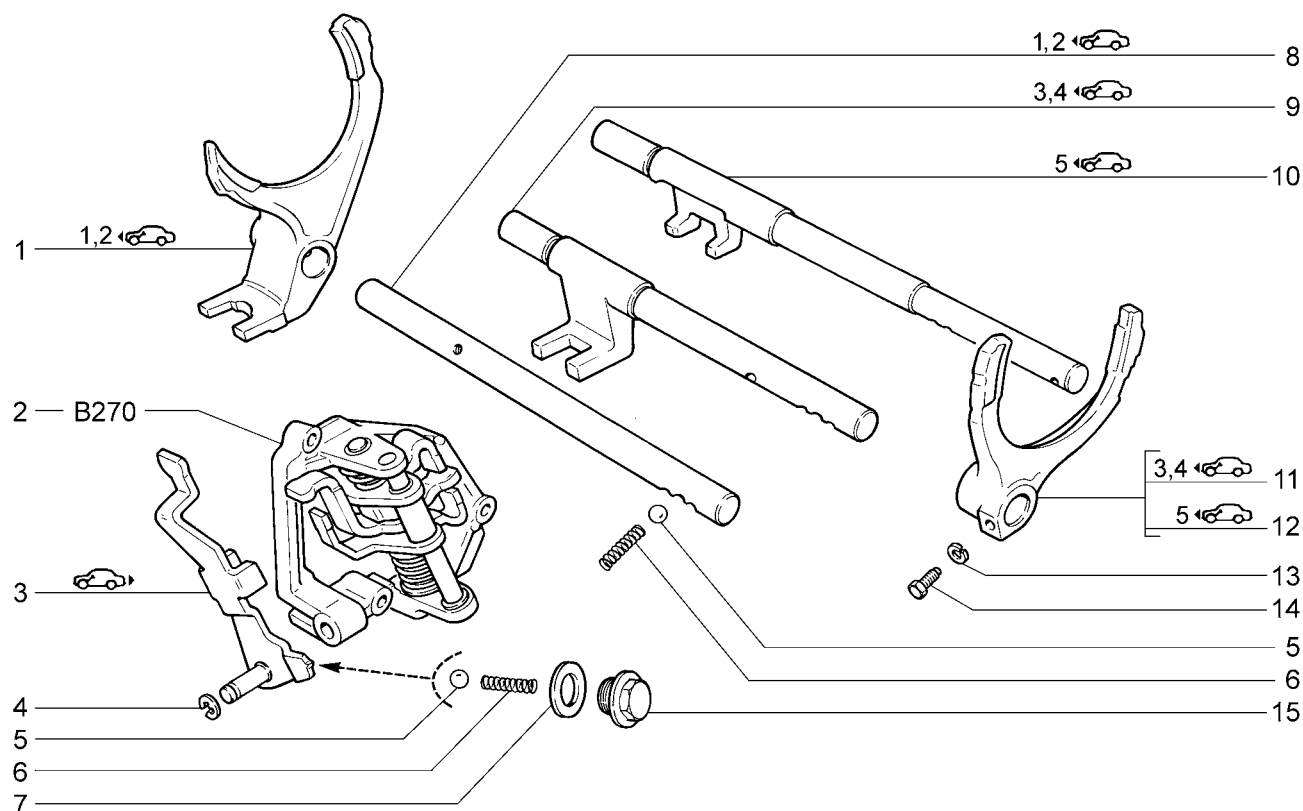

| | | | | | | | | | |
|----------|----------|----------|----------|----------|----------|----------|----------|----------|----------|
| 2110 | 21101-51 | 21104 | 21104-51 | 21112 | 21112-52 | 21114-02 | 21121 | 21121-52 | 21124-51 |
| 21101 | 21101-52 | 21104-01 | 21104-52 | 21112-01 | 21113 | 21114-51 | 21121-01 | 21124 | 21124-52 |
| 21101-01 | 21102 | 21104-02 | 21104-53 | 21112-02 | 21114 | 21114-52 | 21121-02 | 21124-01 | |
| 21101-02 | 21103 | 21104-03 | 2111 | 21112-51 | 21114-01 | 2112 | 21121-51 | 21124-02 | |

| № поз. | № извещ. об изменении | Дата выпуска изв. | Вкл. в з/ч | Номер детали | Применяемость | Кол. | Наименование |
|--------|-----------------------|-------------------|------------|---------------------|---------------|------|--------------------------|
| 1 | | | + | 21080-1702024-00 | | 1 | Вилка 1-й и 2-й передачи |
| 2 | 07308 ПИ | → 12.05 | | 21100-1703050-00 | | 1 | Механизм выбора передач |
| 2 | 7308 ПИ | 12.05→ | + | 11190-1703050-00 | | 1 | Механизм выбора передач |
| 3 | | | + | 21100-1702046-00(-) | | 1 | Вилка заднего хода |
| 3 | | | + | 21100-1702046-10(-) | | 1 | Вилка заднего хода |
| 4 | | | + | 21080-1107148-00 | | 1 | Шайба 8 стопорная |
| 5 | | | + | 21010-1702077-00 | | 4 | Шарик |
| 6 | | | + | 21010-1702087-00 | | 4 | Пружина |
| 7 | 0384 | → 03.00 | | 21080-3512115-00 | | 4 | Прокладка |
| 7 | 384 | 03.00→ | + | 21080-1011062-00 | | 4 | Прокладка |
| 8 | | | + | 21080-1702060-00 | | 1 | Шток 1-й и 2-й передачи |
| 9 | | | + | 21080-1702071-00 | | 1 | Шток 3-й и 4-й передачи |
| 10 | | | + | 21100-1702098-00 | | 1 | Шток 5-й передачи |
| 11 | | | + | 21080-1702030-00 | | 1 | Вилка 3-й и 4-й передачи |
| 12 | | | + | 21100-1702036-00 | | 1 | Вилка 5-й передачи |
| 13 | | | + | 00001-0005164-70 | | 6 | Шайба 6 пружинная |
| 14 | | | + | 21010-1702028-00 | | 3 | Болт |
| 15 | | | + | 11110-1702112-00 | | 4 | Пробка |

Механизм выбора передач

B270

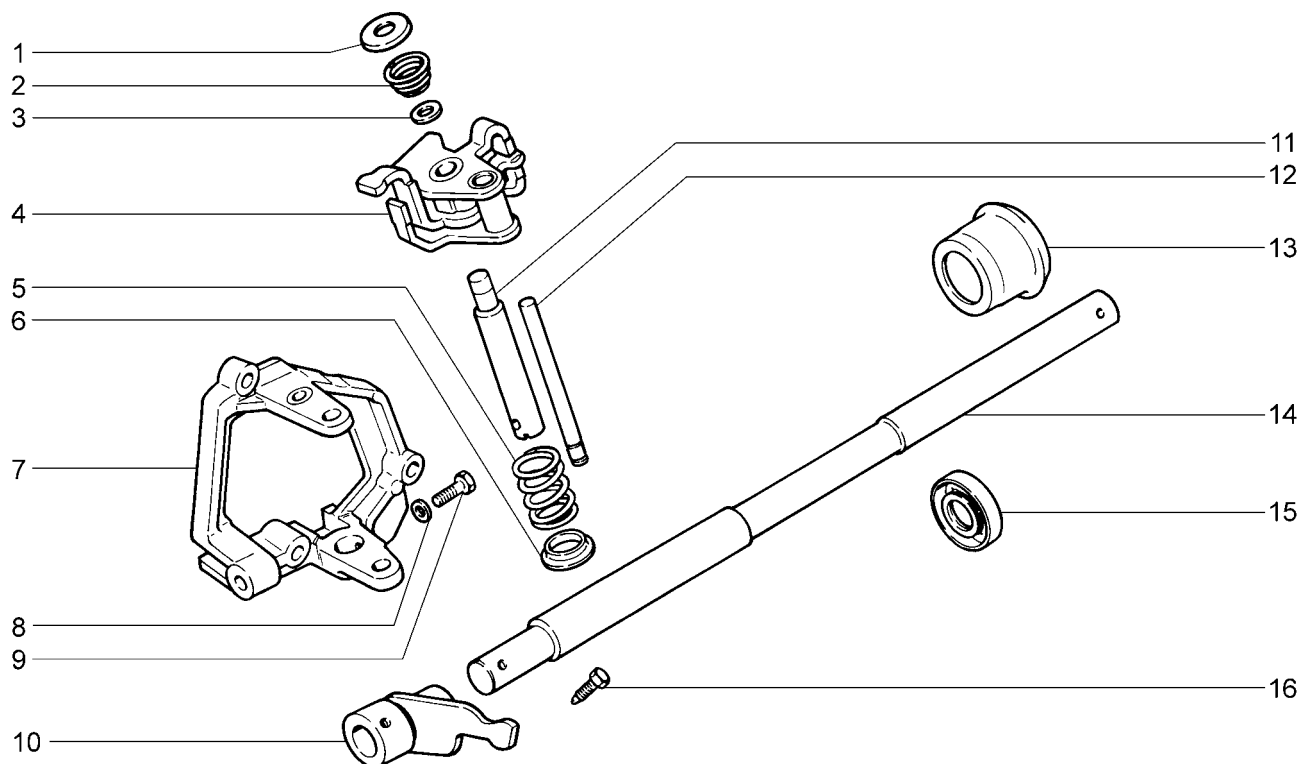

| | | | | | | | | | |
|----------|----------|----------|----------|----------|----------|----------|----------|----------|----------|
| 2110 | 21101-51 | 21104 | 21104-51 | 21112 | 21112-52 | 21114-02 | 21121 | 21121-52 | 21124-51 |
| 21101 | 21101-52 | 21104-01 | 21104-52 | 21112-01 | 21113 | 21114-51 | 21121-01 | 21124 | 21124-52 |
| 21101-01 | 21102 | 21104-02 | 21104-53 | 21112-02 | 21114 | 21114-52 | 21121-02 | 21124-01 | |
| 21101-02 | 21103 | 21104-03 | 2111 | 21112-51 | 21114-01 | 2112 | 21121-51 | 21124-02 | |

| № поз. | № извещ. об изменении | Дата выпуска изв. | Вкл. в з/ч | Номер детали | Применяемость | Кол. | Наименование |
|--------|-----------------------|-------------------|------------|------------------|---------------|------|----------------------------------|
| 1 | | | + | 21100-1703073-10 | | 1 | Опора пружины |
| 2 | | | + | 21100-1703075-10 | | 1 | Пружина возвратная 5-ой передачи |
| 3 | | | + | 21100-1703071-00 | | 1 | Шайба |
| 4 | | | + | 21100-1703055-00 | | 1 | Рычаг выбора передач |
| 5 | | | + | 11110-1703075-00 | | 1 | Пружина рычага выбора передач |
| 6 | | | + | 21100-1703074-00 | | 1 | Шайба упорная |
| 7 | 07360 ПИ | → 01.06 | | 21100-1703054-00 | | 1 | Корпус механизма выбора передач |
| 7 | 7360 ПИ | 01.06 → | | 21100-1703054-10 | | 1 | Корпус механизма выбора передач |
| 8 | | | + | 00001-0026012-71 | | 1 | Шайба 6 волнистая |
| 9 | | | + | 21010-1702028-00 | | 1 | Болт |
| 10 | | | + | 21100-1703028-00 | | 1 | Рычаг |
| 11 | | | + | 21100-1703072-00 | | 1 | Ось |
| 12 | | | + | 21100-1703069-00 | | 1 | Ось |
| 13 | | | + | 21080-1703048-00 | | 1 | Корпус |
| 14 | | | + | 21100-1703024-00 | | 1 | Шток |
| 15 | | | + | 21080-1703042-01 | | 1 | Сальник |
| 16 | | | + | 21080-1703038-00 | | 1 | Винт конический |

Привод спидометра

B290

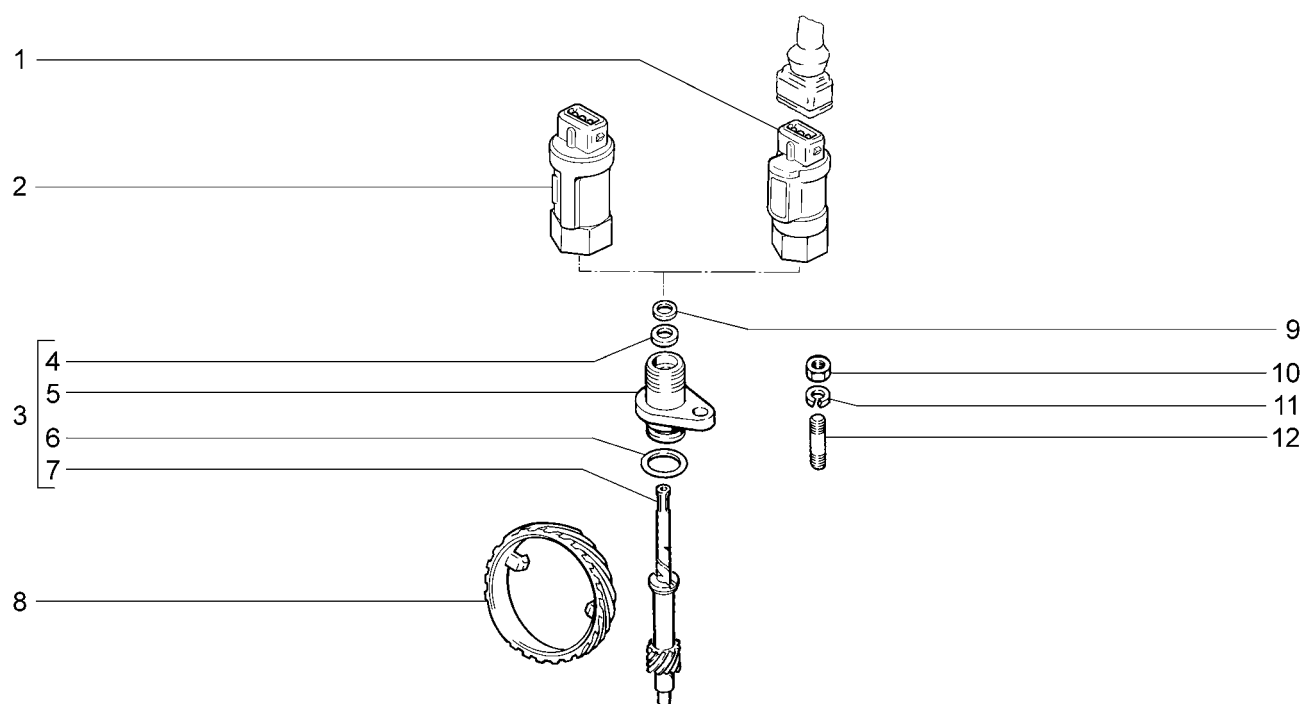

| | | | | | | | | | |
|----------|----------|----------|----------|----------|----------|----------|----------|----------|----------|
| 2110 | 21101-51 | 21104 | 21104-51 | 21112 | 21112-52 | 21114-02 | 21121 | 21121-52 | 21124-51 |
| 21101 | 21101-52 | 21104-01 | 21104-52 | 21112-01 | 21113 | 21114-51 | 21121-01 | 21124 | 21124-52 |
| 21101-01 | 21102 | 21104-02 | 21104-53 | 21112-02 | 21114 | 21114-52 | 21121-02 | 21124-01 | |
| 21101-02 | 21103 | 21104-03 | 2111 | 21112-51 | 21114-01 | 2112 | 21121-51 | 21124-02 | |

| № поз. | № извещ. об изменении | Дата выпуска изв. | Вкл. в з/ч | Номер детали | Применяемость | Кол. | Наименование |
|--------|-----------------------|-------------------|------------|---------------------|---------------|------|---------------------------|
| 1 | | | + | 21110-3843010-00(~) | | 1 | Датчик скорости |
| 2 | | | + | 21110-3843010-01(~) | | 1 | Датчик скорости |
| 3 | | | + | 21080-3802820-10 | | 1 | Привод спидометра |
| 4 | | | + | 21010-3802718-01 | | 1 | Уплотнитель |
| 5 | | | + | 21080-3802822-00 | | 1 | Корпус привода спидометра |
| 6 | | | + | 21080-3802830-00 | | 1 | Кольцо уплотнительное |
| 7 | | | + | 21080-3802834-20 | | 1 | Шестерня ведомая |
| 8 | | | + | 21080-3802833-20 | | 1 | Шестерня ведущая |
| 9 | | | + | 21010-3802717-00 | | 1 | Шайба опорная |
| 10 | | | + | 00001-0058962-11 | | 1 | Гайка М6 |
| 11 | | | + | 00001-0005164-70 | | 1 | Шайба 6 |
| 12 | | | + | 00001-0015001-21 | | 1 | Шпилька М6х14 |

Привод передних колес

B400

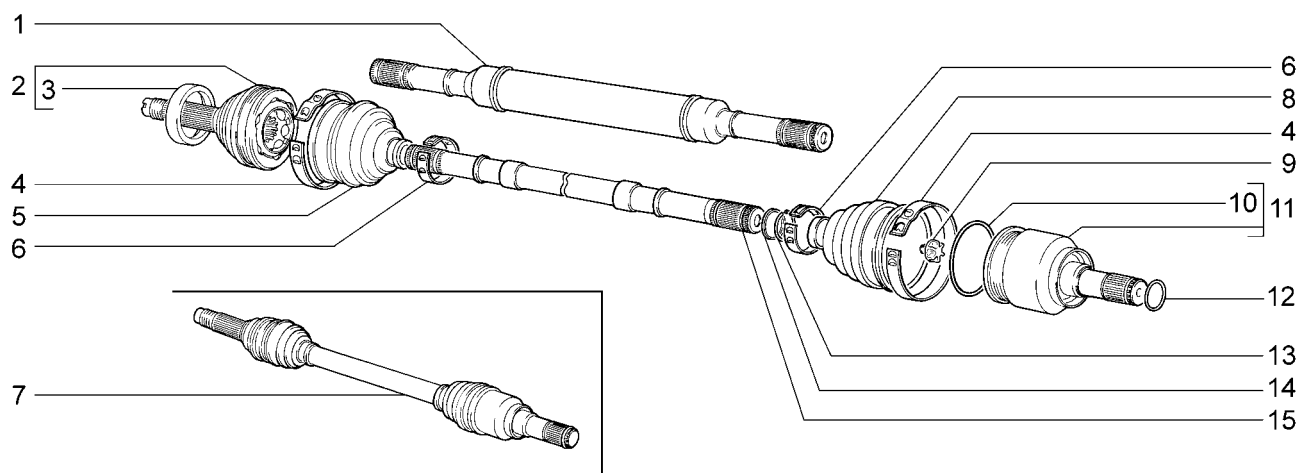

| | | | | | | | | | |
|----------|----------|----------|----------|----------|----------|----------|----------|----------|----------|
| 2110 | 21101-51 | 21104 | 21104-51 | 21112 | 21112-52 | 21114-02 | 21121 | 21121-52 | 21124-51 |
| 21101 | 21101-52 | 21104-01 | 21104-52 | 21112-01 | 21113 | 21114-51 | 21121-01 | 21124 | 21124-52 |
| 21101-01 | 21102 | 21104-02 | 21104-53 | 21112-02 | 21114 | 21114-52 | 21121-02 | 21124-01 | |
| 21101-02 | 21103 | 21104-03 | 2111 | 21112-51 | 21114-01 | 2112 | 21121-51 | 21124-02 | |

| № поз. | № извещ. об изменении | Дата выпуска изв. | Вкл. в з/ч | Номер детали | Применяемость | Кол. | Наименование |
|--------|-----------------------|-------------------|------------|------------------|---------------|------|---------------------------------|
| 1 | | | + | 21100-2215092-00 | | 1 | Вал привода правый |
| 2 | | | + | 21100-2215012-00 | | 2 | Шарнир наружный в сборе |
| 3 | | | + | 21080-3103060-00 | | 2 | Кольцо защитное |
| 4 | | | + | 21080-2215036-00 | | 4 | Хомут крепления чехла шарнира |
| 5 | | | + | 21080-2215030-00 | | 2 | Чехол наружного шарнира |
| 6 | | | + | 21080-2215034-00 | | 4 | Хомут чехла |
| 7 | | | + | 21100-2215010-00 | | 1 | Привод правого переднего колеса |
| 7 | | | + | 21100-2215011-00 | | 1 | Привод левого переднего колеса |
| 8 | | | + | 21080-2215068-00 | | 2 | Чехол внутреннего шарнира |
| 9 | | | + | 21080-2215073-01 | | 2 | Буфер вала |
| 10 | | | + | 21080-2215086-00 | | 2 | Фиксатор внутреннего шарнира |
| 11 | | | + | 21080-2215056-00 | | 2 | Шарнир внутренний в сборе |
| 12 | | | + | 21080-2215104-00 | | 2 | Кольцо стопорное |
| 13 | | | + | 21210-2215084-00 | | 4 | Кольцо стопорное |
| 14 | | | + | 21210-2215082-00 | | 4 | Кольцо упорное |
| 15 | | | + | 21100-2215070-00 | | 1 | Вал привода левый |

Дифференциал

B410

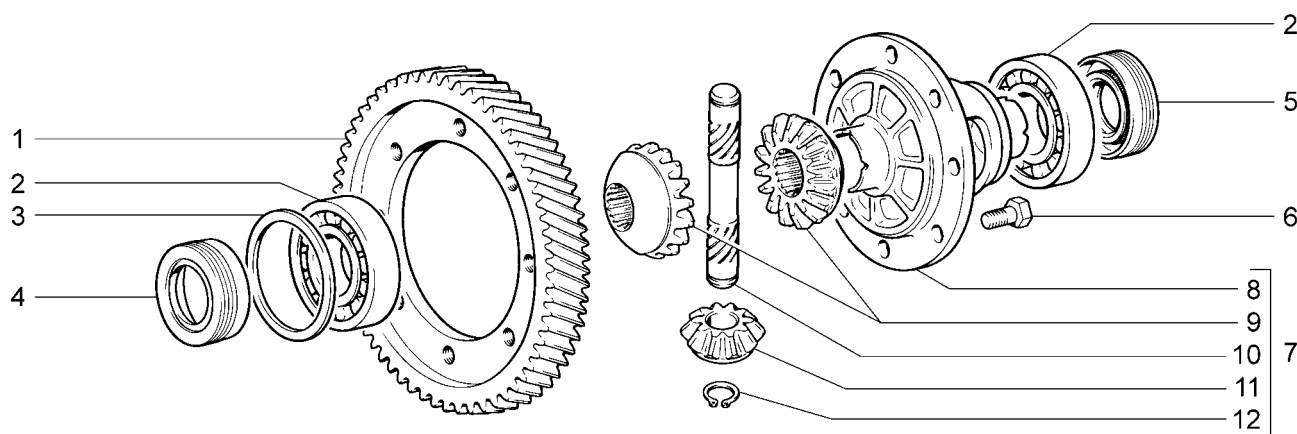

| | | | | | | | | | |
|----------|----------|----------|----------|----------|----------|----------|----------|----------|----------|
| 2110 | 21101-51 | 21104 | 21104-51 | 21112 | 21112-52 | 21114-02 | 21121 | 21121-52 | 21124-51 |
| 21101 | 21101-52 | 21104-01 | 21104-52 | 21112-01 | 21113 | 21114-51 | 21121-01 | 21124 | 21124-52 |
| 21101-01 | 21102 | 21104-02 | 21104-53 | 21112-02 | 21114 | 21114-52 | 21121-02 | 21124-01 | |
| 21101-02 | 21103 | 21104-03 | 2111 | 21112-51 | 21114-01 | 2112 | 21121-51 | 21124-02 | |

| № поз. | № извещ. об изменении | Дата выпуска изв. | Вкл. в з/ч | Номер детали | Применяемость | Кол. | Наименование |
|--------|-----------------------|-------------------|------------|---------------------|---------------|------|-----------------------------------|
| 1 | | | + | 21080-2302060-30 | | 1 | Шестерня ведомая главной передачи |
| 2 | | | + | 21080-2303036-01(-) | | 2 | Подшипник коробки дифференциала |
| 2 | | | + | 21080-2303036-02(-) | | 2 | Подшипник коробки дифференциала |
| 2 | | | + | 21080-2303036-03(-) | | 2 | Подшипник коробки дифференциала |
| 3 | | | + | 21080-2303090-00(-) | | 1 | Кольцо регулировочное 1,65 |
| 3 | | | + | 21080-2303091-00(-) | | 1 | Кольцо регулировочное 1,70 |
| 3 | | | + | 21080-2303092-00(-) | | 1 | Кольцо регулировочное 1,75 |
| 3 | | | + | 21080-2303093-00(-) | | 1 | Кольцо регулировочное 1,80 |
| 3 | | | + | 21080-2303094-00(-) | | 1 | Кольцо регулировочное 1,85 |
| 3 | | | + | 21080-2303095-00(-) | | 1 | Кольцо регулировочное 1,90 |
| 3 | | | + | 21080-2303096-00(-) | | 1 | Кольцо регулировочное 1,95 |
| 3 | | | + | 21080-2303097-00(-) | | 1 | Кольцо регулировочное 2,00 |
| 3 | | | + | 21080-2303098-00(-) | | 1 | Кольцо регулировочное 2,05 |
| 3 | | | + | 21080-2303099-00(-) | | 1 | Кольцо регулировочное 2,10 |
| 3 | | | + | 21080-2303100-00(-) | | 1 | Кольцо регулировочное 2,15 |
| 3 | | | + | 21080-2303101-00(-) | | 1 | Кольцо регулировочное 2,20 |
| 3 | | | + | 21080-2303102-00(-) | | 1 | Кольцо регулировочное 2,25 |
| 3 | | | + | 21080-2303103-00(-) | | 1 | Кольцо регулировочное 2,30 |
| 3 | | | + | 21080-2303104-00(-) | | 1 | Кольцо регулировочное 2,35 |
| 3 | | | + | 21080-2303105-00(-) | | 1 | Кольцо регулировочное 2,40 |
| 3 | | | + | 21080-2303106-00(-) | | 1 | Кольцо регулировочное 2,45 |
| 3 | | | + | 21080-2303107-00(-) | | 1 | Кольцо регулировочное 2,50 |
| 3 | | | + | 21080-2303108-00(-) | | 1 | Кольцо регулировочное 2,55 |
| 3 | | | + | 21080-2303109-00(-) | | 1 | Кольцо регулировочное 2,60 |
| 3 | | | + | 21080-2303110-00(-) | | 1 | Кольцо регулировочное 2,65 |
| 4 | | | + | 21100-2301035-00(-) | | 1 | Сальник полуоси левый |
| 4 | | | + | 21100-2301035-01(-) | | 1 | Сальник полуоси левый |
| 5 | | | + | 21100-2301034-00(-) | | 1 | Сальник полуоси правый |
| 5 | | | + | 21100-2301034-01(-) | | 1 | Сальник полуоси правый |
| 6 | | | + | 21100-2403021-00 | | 8 | Болт крепления ведомой шестерни |
| 7 | | | + | 21080-2303012-00 | | 1 | Дифференциал переднего моста |

Дифференциал

B410

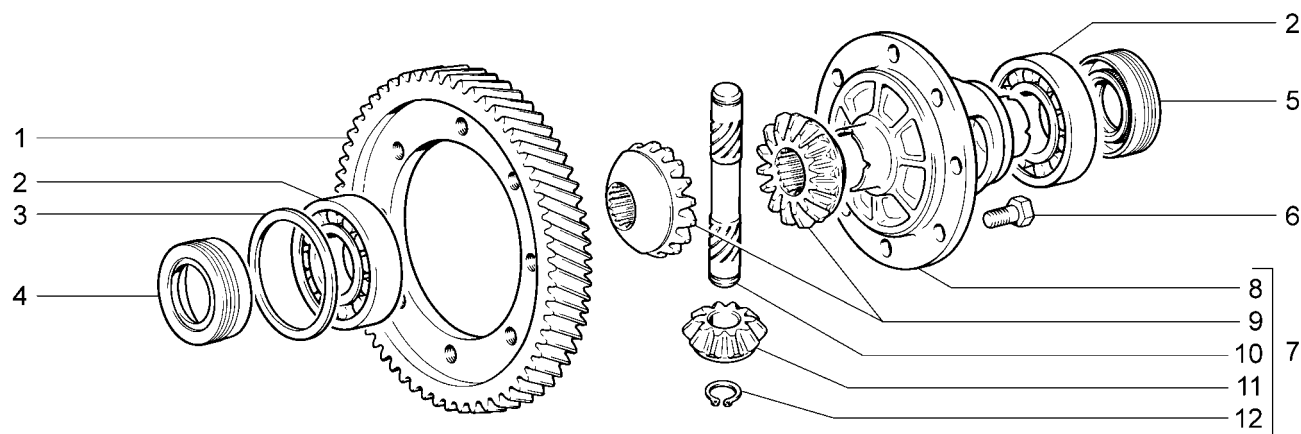

| | | | | | | | | | |
|----------|----------|----------|----------|----------|----------|----------|----------|----------|----------|
| 2110 | 21101-51 | 21104 | 21104-51 | 21112 | 21112-52 | 21114-02 | 21121 | 21121-52 | 21124-51 |
| 21101 | 21101-52 | 21104-01 | 21104-52 | 21112-01 | 21113 | 21114-51 | 21121-01 | 21124 | 21124-52 |
| 21101-01 | 21102 | 21104-02 | 21104-53 | 21112-02 | 21114 | 21114-52 | 21121-02 | 21124-01 | |
| 21101-02 | 21103 | 21104-03 | 2111 | 21112-51 | 21114-01 | 2112 | 21121-51 | 21124-02 | |

| № поз. | № извещ. об изменении | Дата выпуска изв. | Вкл. в з/ч | Номер детали | Применяемость | Кол. | Наименование |
|--------|-----------------------|-------------------|------------|------------------|---------------|------|------------------------|
| 8 | | | + | 21080-2303018-00 | | 1 | Коробка дифференциала |
| 9 | | | + | 21080-2303050-00 | | 2 | Шестерня полуоси |
| 10 | | | + | 21080-2303060-00 | | 1 | Ось саттелитов |
| 11 | | | + | 21010-2403055-01 | | 2 | Саттелит дифференциала |
| 12 | | | + | 00001-0010664-76 | | 2 | Кольцо упорное 16 |

Педаль тормоза

C100

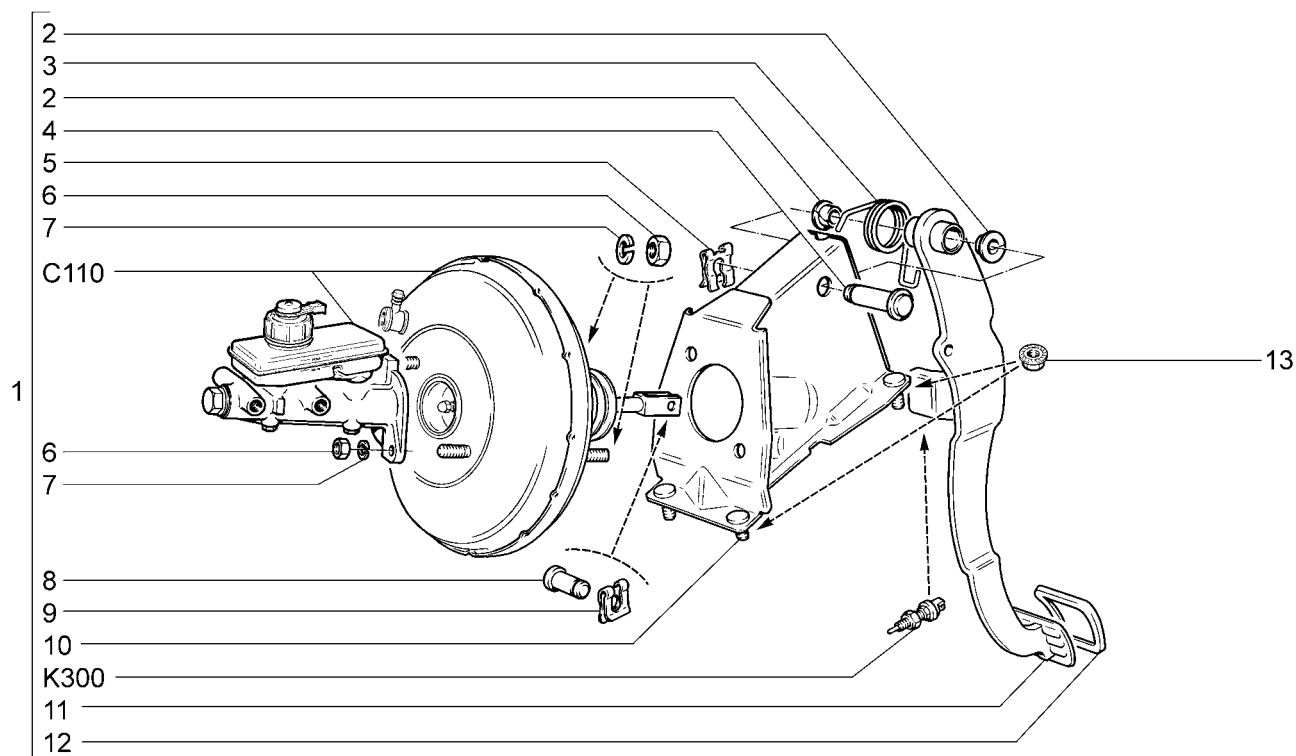

| | | | | | | | | | |
|----------|----------|----------|----------|----------|----------|----------|----------|----------|----------|
| 2110 | 21101-51 | 21104 | 21104-51 | 21112 | 21112-52 | 21114-02 | 21121 | 21121-52 | 21124-51 |
| 21101 | 21101-52 | 21104-01 | 21104-52 | 21112-01 | 21113 | 21114-51 | 21121-01 | 21124 | 21124-52 |
| 21101-01 | 21102 | 21104-02 | 21104-53 | 21112-02 | 21114 | 21114-52 | 21121-02 | 21124-01 | |
| 21101-02 | 21103 | 21104-03 | 2111 | 21112-51 | 21114-01 | 2112 | 21121-51 | 21124-02 | |

| № поз. | № извещ. об изменении | Дата выпуска изв. | Вкл. в з/ч | Номер детали | Применяемость | Кол. | Наименование |
|--------|-----------------------|-------------------|------------|------------------|---------------|------|------------------------------|
| 1 | 03259 | → 05.01 | | 21100-3504006-00 | | 1 | Педаль тормоза в сборе |
| 1 | 3259 | 05.01 → | + | 21100-3504006-01 | | 1 | Педаль тормоза в сборе |
| 2 | | | + | 21210-1804043-00 | | 2 | Втулка |
| 3 | | | + | 21100-3504094-01 | | 1 | Пружина |
| 4 | | | + | 21100-1602050-00 | | 1 | Ось |
| 5 | | | + | 21080-1602059-00 | | 1 | Скоба |
| 6 | | | | 00001-0021647-11 | | 4 | Гайка М10х1,25 |
| 7 | | | + | 00001-0005168-70 | | 4 | Шайба 10 пружинная |
| 8 | | | + | 21030-3504016-00 | | 1 | Палец толкателя |
| 9 | | | + | 00001-0010640-76 | | 1 | Скоба 8 стопорная |
| 10 | | | + | 21100-3504050-00 | | 1 | Кронштейн педали тормоза |
| 11 | | | + | 21100-3504010-00 | | 1 | Педаль тормоза |
| 12 | | | + | 21100-1602048-00 | | 1 | Накладка |
| 13 | | | | 00001-0038322-01 | | 4 | Гайка М8 с зубчатым буртиком |

Элементы привода тормозов

C110

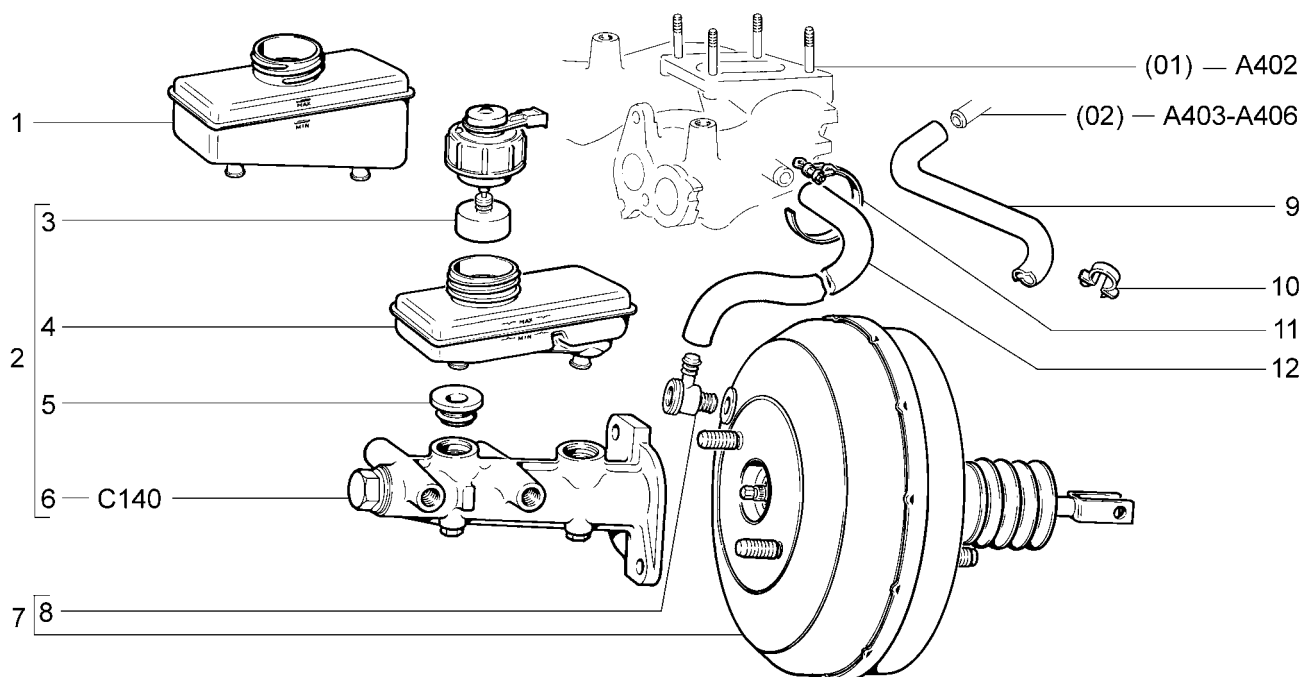

| | | | | | | | | | | | | | |
|--------------|-------|--------------|--------------|--------------|--------------|--------------|--------------|--------------|--------------|--------------|--------------|--------------|--------------|
| 2110 | (01) | 21101-51(02) | 21104 | (02) | 21104-51(02) | 21112 | (02) | 21112-52(02) | 21114-02(02) | 21121 | (02) | 21121-52(02) | 21124-51(02) |
| 21101 | (02) | 21101-52(02) | 21104-01(02) | 21104-52(02) | 21112-01(02) | 21113 | (02) | 21114-51(02) | 21121-01(02) | 21124 | (02) | 21124-52(02) | |
| 21101-01(02) | 21102 | (02) | 21104-02(02) | 21104-53(02) | 21112-02(02) | 21114 | (02) | 21114-52(02) | 21121-02(02) | 21124-01(02) | | | |
| 21101-02(02) | 21103 | (02) | 21104-03(02) | 2111 | (02) | 21112-51(02) | 21114-01(02) | 2112 | (02) | 21121-51(02) | 21124-02(02) | | |

| № поз. | № извещ. об изменении | Дата выпуска изв. | Вкл. в з/ч | Номер детали | Применяемость | Кол. | Наименование |
|--------|-----------------------|-------------------|------------|---------------------|---------------|------|---|
| 1 | 04550-ПИ | → 06.02 | + | 21080-3505102-00 | | 1 | Корпус бачка гидротормозов |
| 2 | | | + | 21080-3505006-00 | | 1 | Цилиндр главный гидротормозов с бачком |
| 3 | | | + | 21100-3505110-00(-) | | 1 | Датчик аварийного уровня тормозной жидкости |
| 3 | | | + | 21100-3505110-01(-) | | 1 | Датчик аварийного уровня тормозной жидкости |
| 4 | 4550-ПИ | 06.02 → | | 21100-3505102-00 | | 1 | Корпус бачка гидротормозов |
| 5 | | | + | 21080-3505092-01 | | 2 | Втулка соединительная |
| 6 | | | + | 21080-3505010-00 | | 1 | Цилиндр главный гидротормозов |
| 7 | | | + | 21100-3510010-00 | | 1 | Усилитель вакуумный тормозов |
| 8 | 08882 | → 01.06 | | 21100-3510040-00 | | 1 | Клапан обратный |
| 8 | 8882 | 01.06 → | + | 21100-3510040-02 | | 1 | Клапан обратный |
| 9 | | | + | 21103-3510050-00 | (02) | 1 | Шланг вакуумного усилителя 800 |
| 10 | | | + | 00001-0045702-80 | (02) | 2 | Скоба 24 |
| 11 | | | + | 21070-3510430-00 | | 1 | Хомут |
| 12 | | | + | 21100-3510050-10 | (01) | 1 | Шланг вакуумного усилителя 420 |

Привод гидротормозов

C120

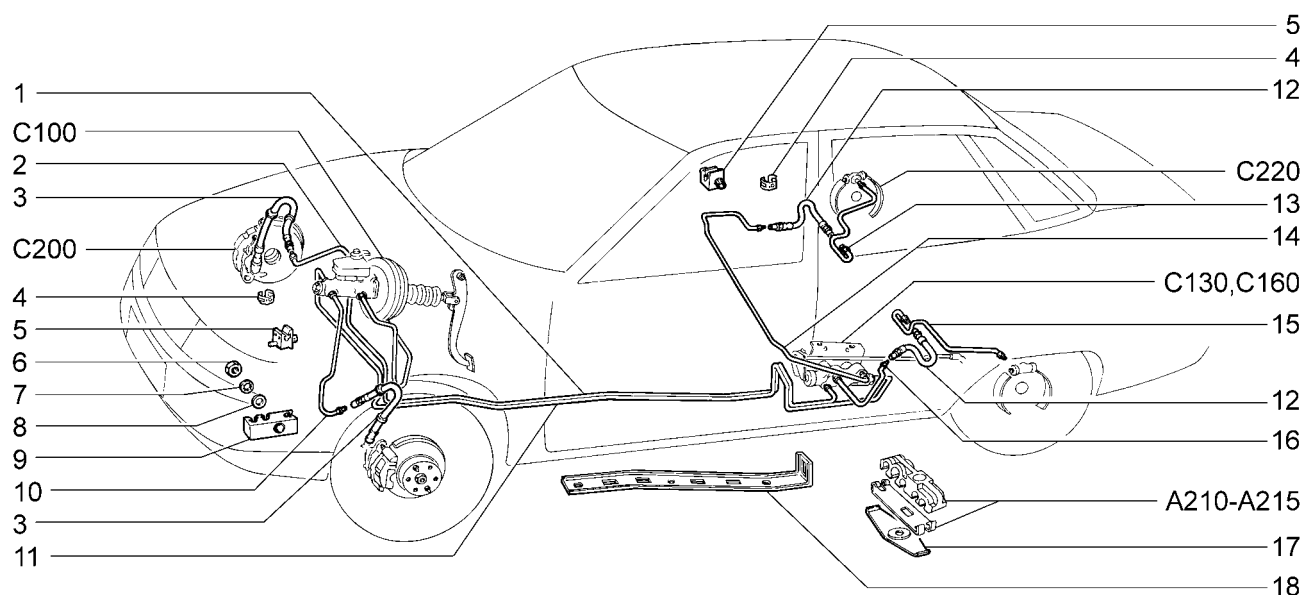

| | | | | | | | | | |
|----------|----------|----------|----------|----------|----------|----------|----------|----------|----------|
| 2110 | 21101-51 | 21104 | 21104-51 | 21112 | 21112-52 | 21114-02 | 21121 | 21121-52 | 21124-51 |
| 21101 | 21101-52 | 21104-01 | 21104-52 | 21112-01 | 21113 | 21114-51 | 21121-01 | 21124 | 21124-52 |
| 21101-01 | 21102 | 21104-02 | 21104-53 | 21112-02 | 21114 | 21114-52 | 21121-02 | 21124-01 | |
| 21101-02 | 21103 | 21104-03 | 2111 | 21112-51 | 21114-01 | 2112 | 21121-51 | 21124-02 | |

| № поз. | № извещ. об изменении | Дата выпуска изв. | Вкл. в з/ч | Номер детали | Применяемость | Кол. | Наименование |
|--------|-----------------------|-------------------|------------|---------------------|---------------|------|--------------------------------|
| 1 | | | + | 21100-3506080-00 | | 1 | Трубка |
| 2 | | | + | 21100-3506040-00 | | 1 | Трубка правая |
| 3 | | | + | 21100-3506060-10(~) | | 2 | Шланг гибкий переднего тормоза |
| 3 | | | + | 21100-3506060-11(~) | | 2 | Шланг гибкий переднего тормоза |
| 4 | | | + | 21080-3506073-00 | | 6 | Скоба |
| 5 | | | + | 21010-3506045-00 | | 11 | Скоба |
| 6 | | | + | 00001-0058962-11 | | 1 | Гайка М6 |
| 7 | | | + | 00001-0026053-70 | | 1 | Шайба 6 стопорная |
| 8 | | | | 00001-0026397-01 | | 1 | Шайба 6 |
| 9 | | | + | 21100-3506045-00 | | 1 | Скоба |
| 10 | | | + | 21100-3506050-00 | | 1 | Трубка левая |
| 11 | | | + | 21100-3506082-00 | | 1 | Трубка |
| 12 | | | + | 21100-3506085-00 | | 2 | Шланг гибкий заднего тормоза |
| 13 | | | + | 21100-3506100-00 | | 1 | Трубка правая |
| 14 | | | + | 21100-3506130-00 | | 1 | Трубка правая |
| 15 | | | + | 21100-3506110-01 | | 1 | Трубка левая |
| 16 | | | + | 21100-3506140-00 | | 1 | Трубка левая |
| 17 | | | + | 21100-3506474-00 | | 3 | Пластина |
| 18 | | | + | 21100-3506472-00 | | 1 | Кожух защитный |

Привод регулятора давления

C130

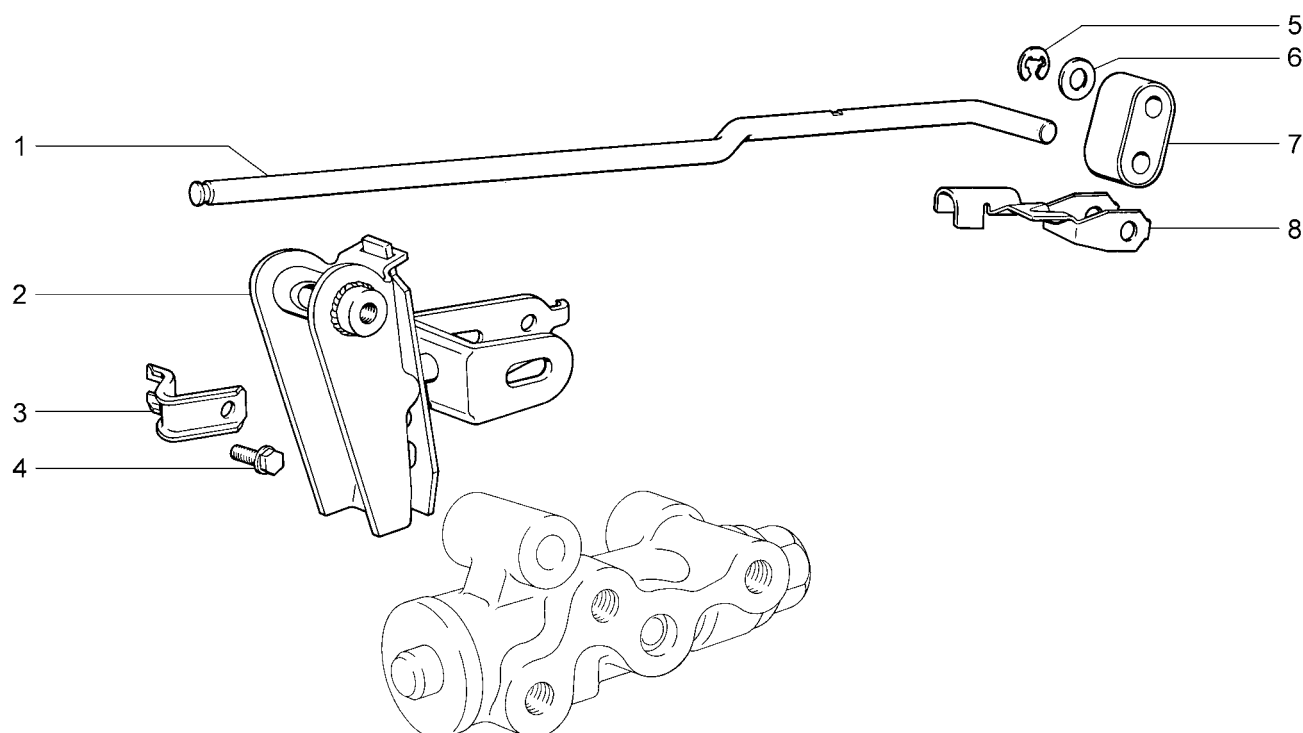

| | | | | | | | | | |
|----------|----------|----------|----------|----------|----------|----------|----------|----------|----------|
| 2110 | 21101-51 | 21104 | 21104-51 | 21112 | 21112-52 | 21114-02 | 21121 | 21121-52 | 21124-51 |
| 21101 | 21101-52 | 21104-01 | 21104-52 | 21112-01 | 21113 | 21114-51 | 21121-01 | 21124 | 21124-52 |
| 21101-01 | 21102 | 21104-02 | 21104-53 | 21112-02 | 21114 | 21114-52 | 21121-02 | 21124-01 | |
| 21101-02 | 21103 | 21104-03 | 2111 | 21112-51 | 21114-01 | 2112 | 21121-51 | 21124-02 | |

| № поз. | № извещ. об изменении | Дата выпуска изв. | Вкл. в з/ч | Номер детали | Применяемость | Кол. | Наименование |
|--------|-----------------------|-------------------|------------|------------------|---------------|------|-------------------------------|
| 1 | | | + | 21080-3512122-00 | | 1 | Рычаг упругий привода |
| 2 | | | + | 21080-3512016-00 | | 1 | Рычаг привода с кронштейном |
| 3 | | | + | 21080-3512117-00 | | 1 | Фиксатор рычага |
| 4 | | | + | 00001-0038200-21 | | 1 | Болт М5х10 с пружинной шайбой |
| 5 | | | + | 21080-1107148-00 | | 1 | Шайба 8 стопорная |
| 6 | | | + | 21080-3512141-00 | | 1 | Шайба |
| 7 | | | + | 21080-3512132-00 | | 1 | Серьга привода |
| 8 | | | + | 21080-3512128-00 | | 1 | Скоба серьги |

Цилиндр главный гидротормозов

C140

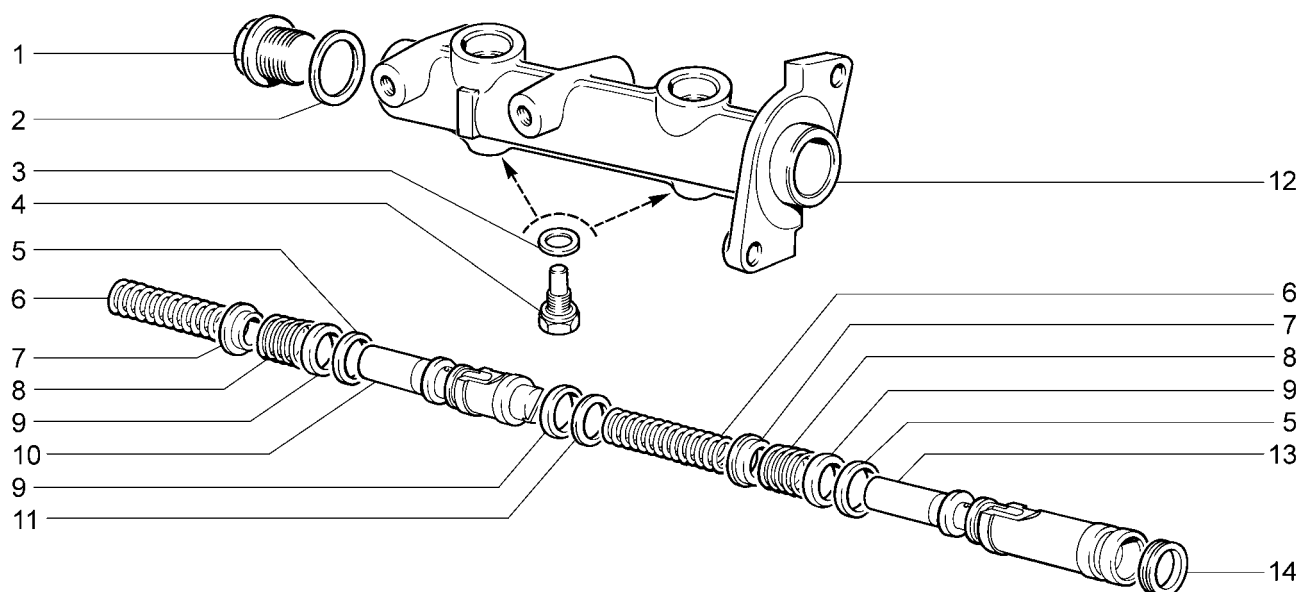

| | | | | | | | | | |
|----------|----------|----------|----------|----------|----------|----------|----------|----------|----------|
| 2110 | 21101-51 | 21104 | 21104-51 | 21112 | 21112-52 | 21114-02 | 21121 | 21121-52 | 21124-51 |
| 21101 | 21101-52 | 21104-01 | 21104-52 | 21112-01 | 21113 | 21114-51 | 21121-01 | 21124 | 21124-52 |
| 21101-01 | 21102 | 21104-02 | 21104-53 | 21112-02 | 21114 | 21114-52 | 21121-02 | 21124-01 | |
| 21101-02 | 21103 | 21104-03 | 2111 | 21112-51 | 21114-01 | 2112 | 21121-51 | 21124-02 | |

| № поз. | № извещ. об изменении | Дата выпуска изв. | Вкл. в з/ч | Номер детали | Применяемость | Кол. | Наименование |
|--------|-----------------------|-------------------|------------|------------------|---------------|------|--------------------------|
| 1 | | | + | 21010-1602617-00 | | 1 | Пробка |
| 2 | | | + | 21010-1602618-00 | | 1 | Прокладка пробки |
| 3 | | | + | 21010-3505039-00 | | 2 | Прокладка |
| 4 | | | + | 21010-3505038-00 | | 2 | Винт стопорный |
| 5 | | | + | 21080-3505037-00 | | 2 | Втулка распорная |
| 6 | | | + | 21010-3505031-01 | | 2 | Пружина возвратная |
| 7 | | | | 21080-3505032-00 | | 2 | Чашка пружины |
| 8 | | | + | 21080-3505034-00 | | 2 | Пружина |
| 9 | | | + | 21010-3502051-01 | | 3 | Кольцо уплотнительное |
| 10 | | | | 21080-3505028-00 | | 1 | Поршень плавающий |
| 11 | | | + | 21080-3505041-00 | | 1 | Шайба упорная |
| 12 | | | | 21080-3505015-00 | | 1 | Корпус главного цилиндра |
| 13 | | | | 21080-3505029-00 | | 1 | Поршень толкателя |
| 14 | | | + | 21080-3505033-00 | | 1 | Кольцо уплотнительное |

Цилиндр колесный заднего тормоза

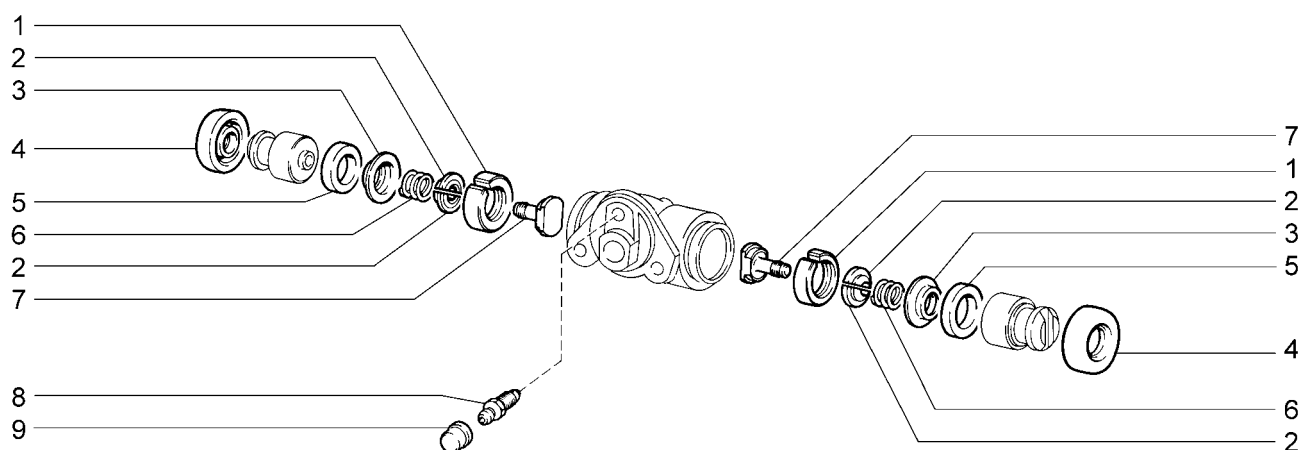
C150

| | | | | | | | | | |
|----------|----------|----------|----------|----------|----------|----------|----------|----------|----------|
| 2110 | 21101-51 | 21104 | 21104-51 | 21112 | 21112-52 | 21114-02 | 21121 | 21121-52 | 21124-51 |
| 21101 | 21101-52 | 21104-01 | 21104-52 | 21112-01 | 21113 | 21114-51 | 21121-01 | 21124 | 21124-52 |
| 21101-01 | 21102 | 21104-02 | 21104-53 | 21112-02 | 21114 | 21114-52 | 21121-02 | 21124-01 | |
| 21101-02 | 21103 | 21104-03 | 2111 | 21112-51 | 21114-01 | 2112 | 21121-51 | 21124-02 | |

| № поз. | № извещ. об изменении | Дата выпуска изв. | Вкл. в з/ч | Номер детали | Применяемость | Кол. | Наименование |
|--------|-----------------------|-------------------|------------|------------------|---------------|------|-----------------------|
| 1 | | | | 21050-3502043-00 | | 2 | Кольцо |
| 2 | | | | 21050-3502048-00 | | 4 | Сухарь |
| 3 | | | | 21050-3502054-00 | | 2 | Чашка |
| 4 | | | + | 21010-3502058-01 | | 2 | Колпак защитный |
| 5 | | | + | 21010-3502051-01 | | 2 | Кольцо уплотнительное |
| 6 | | | | 21050-3502053-00 | | 2 | Пружина |
| 7 | | | | 21050-3502044-00 | | 2 | Винт стопорный |
| 8 | | | | 21010-1602591-01 | | 1 | Штуцер шланга |
| 9 | | | | 21010-1602592-00 | | 1 | Колпачок штуцера |

Регулятор давления тормозов

C160

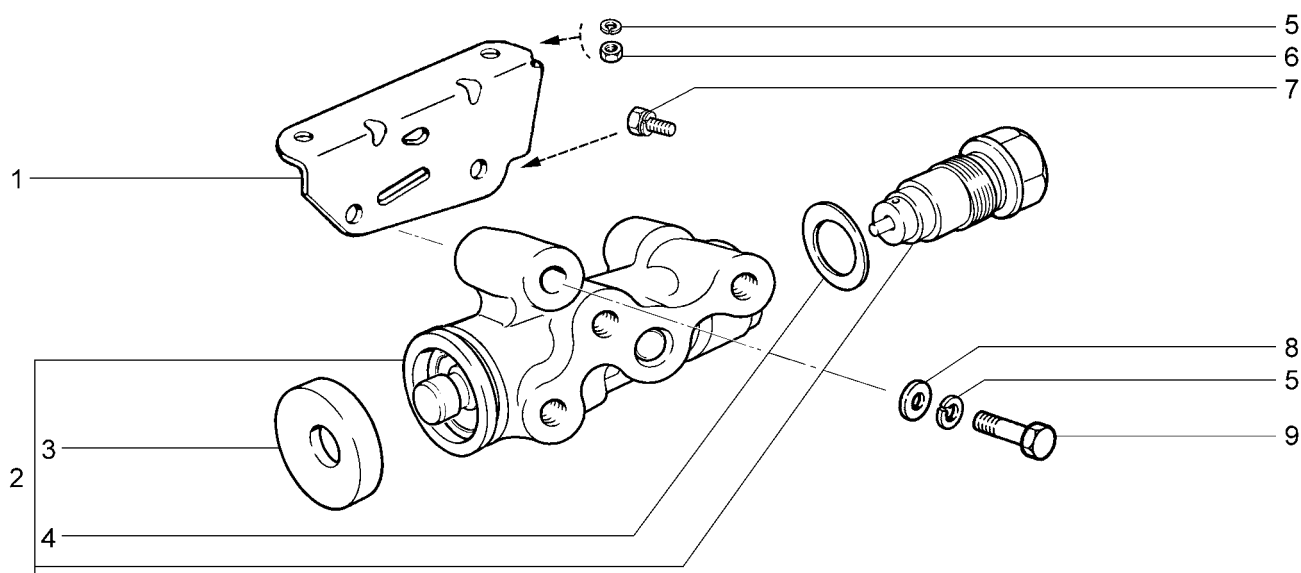

| | | | | | | | | | |
|----------|----------|----------|----------|----------|----------|----------|----------|----------|----------|
| 2110 | 21101-51 | 21104 | 21104-51 | 21112 | 21112-52 | 21114-02 | 21121 | 21121-52 | 21124-51 |
| 21101 | 21101-52 | 21104-01 | 21104-52 | 21112-01 | 21113 | 21114-51 | 21121-01 | 21124 | 21124-52 |
| 21101-01 | 21102 | 21104-02 | 21104-53 | 21112-02 | 21114 | 21114-52 | 21121-02 | 21124-01 | |
| 21101-02 | 21103 | 21104-03 | 21111 | 21112-51 | 21114-01 | 2112 | 21121-51 | 21124-02 | |

| № поз. | № извещ. об изменении | Дата выпуска изв. | Вкл. в з/ч | Номер детали | Применяемость | Кол. | Наименование |
|--------|-----------------------|-------------------|------------|------------------|---------------|------|-------------------------------|
| 1 | | | + | 21080-3512120-00 | | 1 | Кронштейн регулятора давления |
| 2 | 04248-ПИ | → 11.01 | + | 21080-3512010-00 | | 1 | Регулятор давления |
| 2 | 4248-ПИ | 11.01 → | + | 21080-3512010-01 | | 1 | Регулятор давления |
| 3 | | | + | 21010-1602550-00 | | 1 | Колпачок защитный |
| 4 | | | + | 21080-3512115-00 | | 1 | Прокладка |
| 5 | | | + | 00001-0005166-70 | | 3 | Шайба 8 пружинная |
| 6 | | | + | 00001-0061008-21 | | 2 | Гайка М8 |
| 7 | | | | 00001-0038255-21 | | 1 | Болт М8х14 с пружинной шайбой |
| 8 | | | + | 00001-0005196-01 | | 1 | Шайба 8 |
| 9 | | | | 00001-0060442-21 | | 1 | Болт М8х50 |

Привод стояночного тормоза

C170

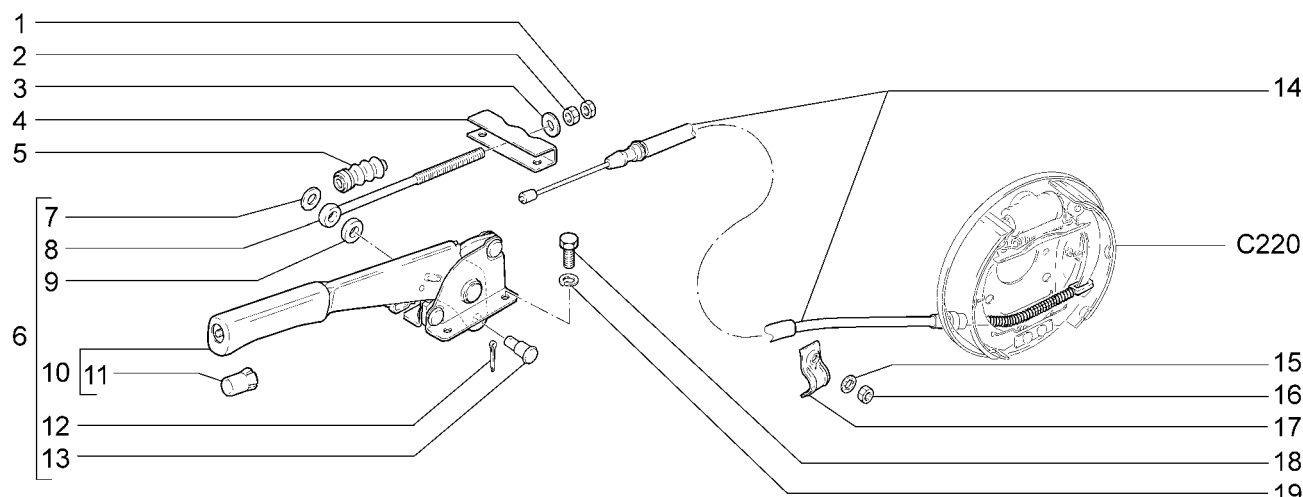

| | | | | | | | | | |
|----------|----------|----------|----------|----------|----------|----------|----------|----------|----------|
| 2110 | 21101-51 | 21104 | 21104-51 | 21112 | 21112-52 | 21114-02 | 21121 | 21121-52 | 21124-51 |
| 21101 | 21101-52 | 21104-01 | 21104-52 | 21112-01 | 21113 | 21114-51 | 21121-01 | 21124 | 21124-52 |
| 21101-01 | 21102 | 21104-02 | 21104-53 | 21112-02 | 21114 | 21114-52 | 21121-02 | 21124-01 | |
| 21101-02 | 21103 | 21104-03 | 2111 | 21112-51 | 21114-01 | 2112 | 21121-51 | 21124-02 | |

| № поз. | № извещ. об изменении | Дата выпуска изв. | Вкл. в з/ч | Номер детали | Применяемость | Кол. | Наименование |
|--------|-----------------------|-------------------|------------|------------------|---------------|------|-------------------------------|
| 1 | | | + | 00001-0061023-11 | | 1 | Гайка М8 низкая |
| 2 | | | | 00001-0061008-11 | | 1 | Гайка М8 |
| 3 | | | + | 00001-0026467-01 | | 1 | Шайба 8 |
| 4 | | | | 21100-3508075-00 | | 1 | Уравнитель троса |
| 5 | | | + | 21080-3508046-00 | | 1 | Чехол защитный |
| 6 | | | + | 21100-3508010-00 | | 1 | Рычаг привода с тягой в сборе |
| 7 | | | + | 00001-0005196-01 | | 1 | Шайба 8 |
| 8 | | | + | 21080-3508071-00 | | 1 | Тяга привода |
| 9 | | | | 21100-3508089-00 | | 1 | Прокладка оси |
| 10 | | | + | 21100-3508012-00 | | 1 | Рычаг привода в сборе |
| 11 | | | + | 21100-3508039-00 | | 1 | Кнопка рычага |
| 12 | | | + | 00001-0007342-01 | | 1 | Шплинт 2x15 |
| 13 | | | | 21100-3508073-00 | | 1 | Ось тяги |
| 14 | | | + | 21100-3508180-00 | | 2 | Трос привода |
| 15 | | | + | 00001-0026053-70 | | 2 | Шайба 6 стопорная |
| 16 | | | + | 00001-0058962-11 | | 2 | Гайка М6 |
| 17 | | | + | 21080-3508214-20 | | 2 | Скоба троса |
| 18 | | | + | 00001-0009021-21 | | 4 | Болт М6х14 |
| 19 | | | + | 00001-0005164-70 | | 4 | Шайба 6 пружинная |

Тормоза передние

C200

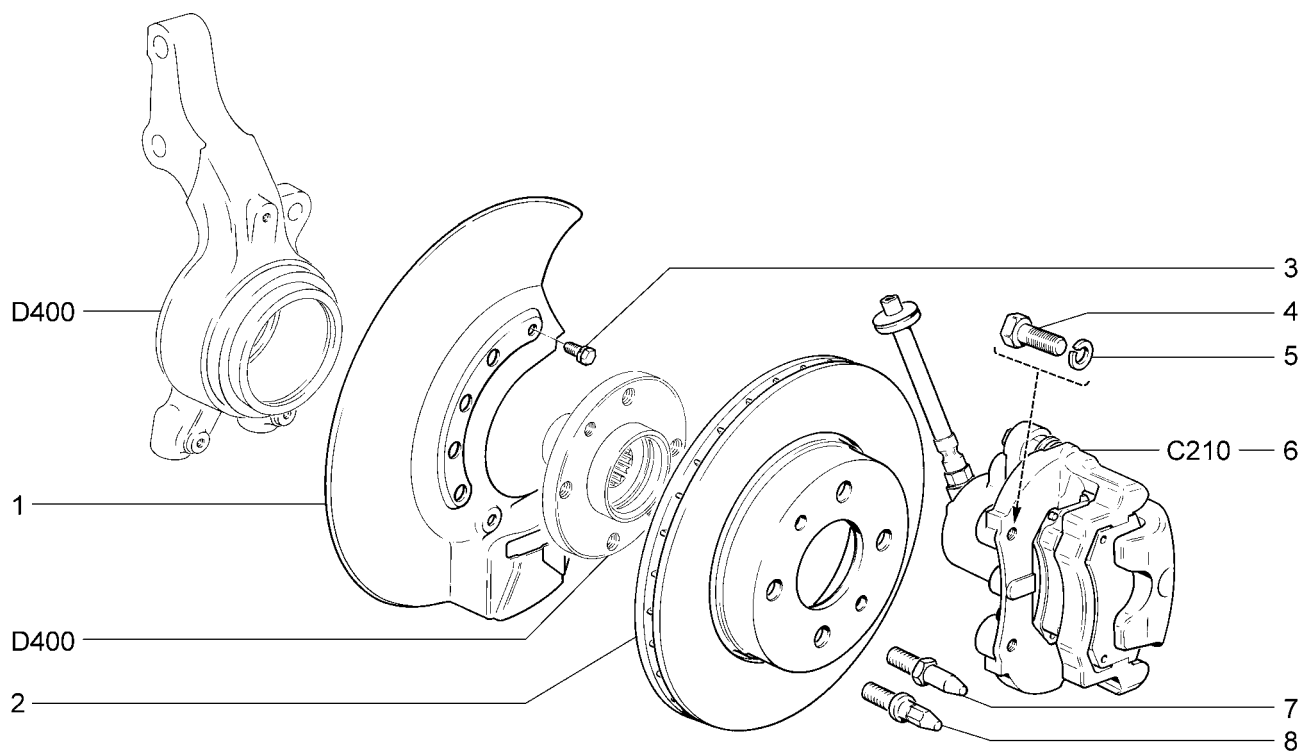

| | | | | | | | | | | | | | |
|--------------|-------|--------------|--------------|--------------|--------------|--------------|--------------|--------------|--------------|--------------|--------------|--------------|--------------|
| 2110 | (01) | 21101-51(01) | 21104 | (02) | 21104-51(02) | 21112 | (01) | 21112-52(01) | 21114-02(02) | 21121 | (01) | 21121-52(01) | 21124-51(02) |
| 21101 | (01) | 21101-52(01) | 21104-01(02) | 21104-52(02) | 21112-01(01) | 21113 | (02) | 21114-51(02) | 21121-01(01) | 21124 | (02) | 21124-52(02) | |
| 21101-01(01) | 21102 | (01) | 21104-02(02) | 21104-53(02) | 21112-02(01) | 21114 | (02) | 21114-52(02) | 21121-02(01) | 21124-01(02) | | | |
| 21101-02(01) | 21103 | (02) | 21104-03(02) | 21111 | (01) | 21112-51(01) | 21114-01(02) | 21112 | (02) | 21121-51(01) | 21124-02(02) | | |

| № поз. | № извещ. об изменении | Дата выпуска изв. | Вкл. в з/ч | Номер детали | Применяемость | Кол. | Наименование |
|--------|-----------------------|-------------------|------------|---------------------|---------------|------|-------------------------------|
| 1 | | | + | 21120-3501146-00 | | 1 | Кожух защитный правый |
| 1 | | | + | 21120-3501147-00 | | 1 | Кожух защитный левый |
| 2 | | | + | 21100-3501070-00 | (01) | 2 | Диск переднего тормоза |
| 2 | | | + | 21120-3501070-00(-) | (02) | 2 | Диск переднего тормоза |
| 2 | | | + | 21120-3501070-01(-) | (02) | 2 | Диск переднего тормоза |
| 3 | | | | 00001-0038241-11 | | 6 | Болт М6х12 с пружинной шайбой |
| 4 | | | + | 00001-0059707-30 | | 4 | Болт М10х1,25х25 |
| 5 | | | + | 00001-0005168-70 | | 4 | Шайба 10 пружинная |
| 6 | | | + | 21100-3501012-00 | (01) | 1 | Тормоз передний правый |
| 6 | | | + | 21100-3501013-00 | (01) | 1 | Тормоз передний левый |
| 6 | | | + | 21120-3501012-00 | (02) | 1 | Тормоз передний правый |
| 6 | | | + | 21120-3501013-00 | (02) | 1 | Тормоз передний левый |
| 7 | 05470 | → 03.05 | + | 21010-3101082-00 | | 4 | Штифт направляющий |
| 8 | 5470 | 03.05 → | + | 21120-3101082-00 | | 4 | Штифт направляющий |

Элементы передних тормозов

C210

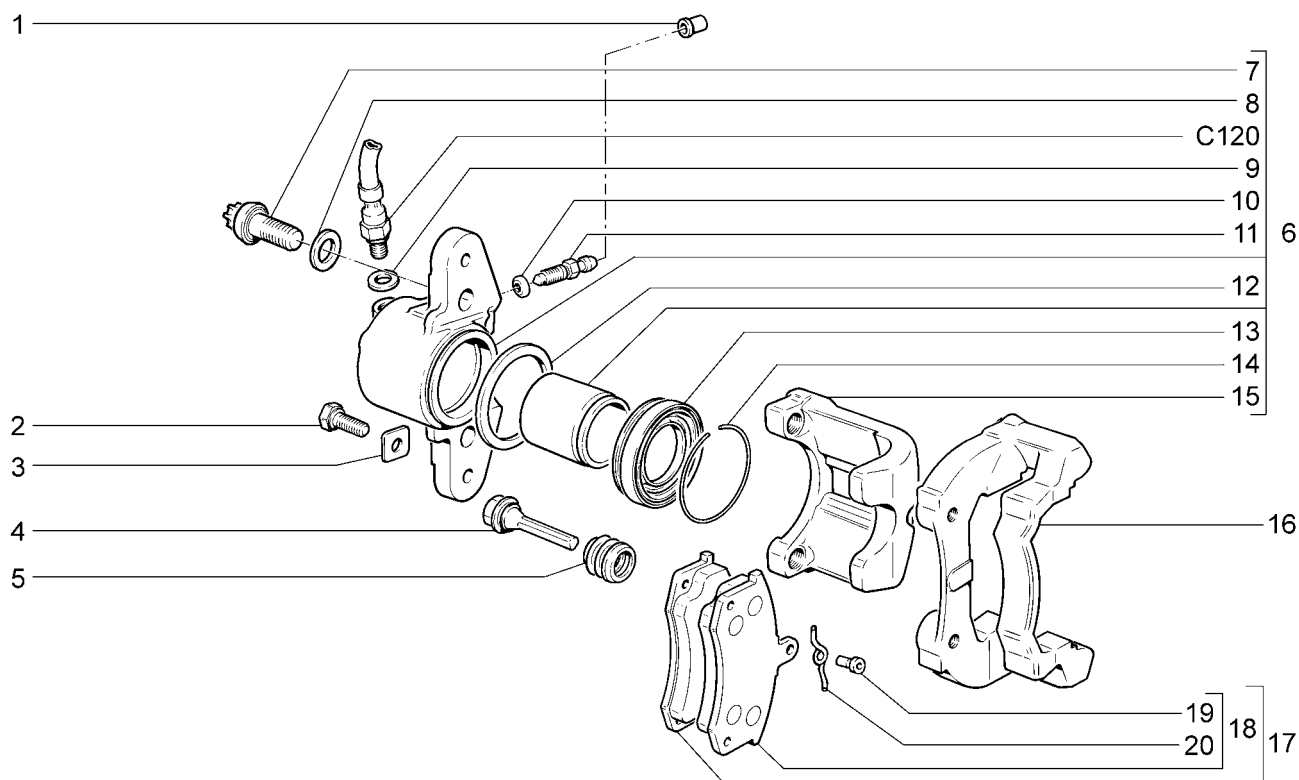

| | | | | | | | | | | | | | |
|--------------|-------|--------------|--------------|--------------|--------------|--------------|--------------|--------------|--------------|--------------|--------------|--------------|--------------|
| 2110 | (01) | 21101-51(01) | 21104 | (02) | 21104-51(02) | 21112 | (01) | 21112-52(01) | 21114-02(02) | 21121 | (01) | 21121-52(01) | 21124-51(02) |
| 21101 | (01) | 21101-52(01) | 21104-01(02) | 21104-52(02) | 21112-01(01) | 21113 | (02) | 21114-51(02) | 21121-01(01) | 21124 | (02) | 21124-52(02) | |
| 21101-01(01) | 21102 | (01) | 21104-02(02) | 21104-53(02) | 21112-02(01) | 21114 | (02) | 21114-52(02) | 21121-02(01) | 21124-01(02) | | | |
| 21101-02(01) | 21103 | (02) | 21104-03(02) | 2111 | (01) | 21112-51(01) | 21114-01(02) | 2112 | (02) | 21121-51(01) | 21124-02(02) | | |

| № поз. | № извещ. об изменении | Дата выпуска изв. | Вкл. в з/ч | Номер детали | Применяемость | Кол. | Наименование |
|--------|-----------------------|-------------------|------------|------------------|---------------|------|--------------------------------|
| 1 | | | | 21010-1602592-00 | | 2 | Колпачок штуцера |
| 2 | | | + | 21080-3501033-00 | | 4 | Болт |
| 3 | | | + | 21080-3501032-00 | | 4 | Шайба стопорная |
| 4 | | | + | 21080-3501018-00 | | 4 | Палец направляющий |
| 5 | | | + | 21080-3501019-00 | | 4 | Чехол защитный |
| 6 | | | + | 21100-3501014-00 | | 1 | Суппорт правый в сборе |
| 6 | | | + | 21100-3501015-00 | | 1 | Суппорт левый в сборе |
| 7 | | | + | 21080-3501030-01 | | 4 | Болт |
| 8 | | | + | 21080-3501039-01 | | 4 | Шайба болта |
| 9 | | | + | 00001-0002844-60 | | 2 | Прокладка |
| 10 | | | + | 21080-3501063-00 | | 2 | Кольцо уплотнительное |
| 11 | | | | 21010-1602591-01 | | 2 | Штуцер шланга |
| 12 | | | + | 21010-3501051-00 | | 2 | Кольцо уплотнительное |
| 13 | | | + | 21080-3501058-00 | | 2 | Колпачок защитный |
| 14 | | | + | 21080-3501057-00 | | 2 | Кольцо стопорное |
| 15 | 09428 | → 03.06 | | 21100-3501017-00 | | 2 | Суппорт переднего тормоза |
| 15 | 9428 | 03.06 → | + | 21100-3501017-01 | | 2 | Суппорт переднего тормоза |
| 16 | | | + | 21100-3501155-00 | (01) | 2 | Направляющая колодок |
| 16 | | | + | 21120-3501155-00 | (02) | 2 | Направляющая колодок |
| 17 | | | + | 21100-3501089-00 | | 1 | Комплект 4-х тормозных колодок |
| 18 | | | + | 21100-3501080-00 | | 4 | Колодка |
| 19 | | | | 21080-3501170-00 | | 4 | Ось пружины |
| 20 | | | + | 21080-3501166-00 | | 4 | Пружина |

Тормоза задние в сборе

C220

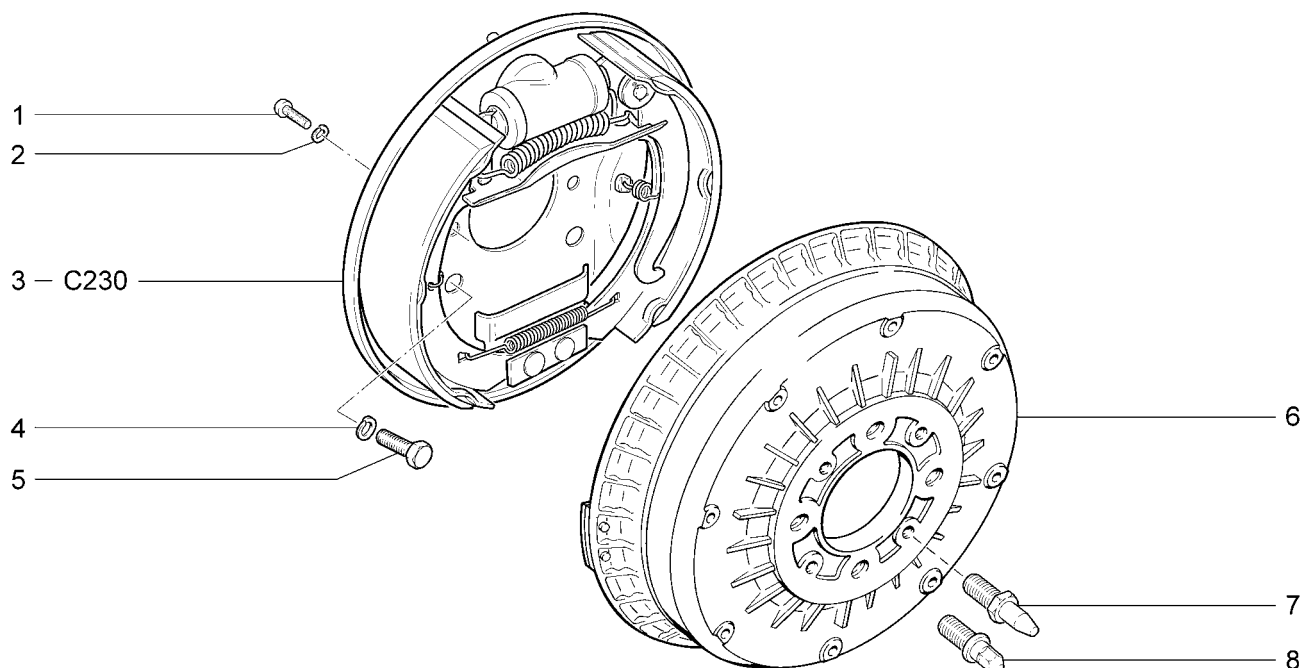

| | | | | | | | | | |
|----------|----------|----------|----------|----------|----------|----------|----------|----------|----------|
| 2110 | 21101-51 | 21104 | 21104-51 | 21112 | 21112-52 | 21114-02 | 21121 | 21121-52 | 21124-51 |
| 21101 | 21101-52 | 21104-01 | 21104-52 | 21112-01 | 21113 | 21114-51 | 21121-01 | 21124 | 21124-52 |
| 21101-01 | 21102 | 21104-02 | 21104-53 | 21112-02 | 21114 | 21114-52 | 21121-02 | 21124-01 | |
| 21101-02 | 21103 | 21104-03 | 2111 | 21112-51 | 21114-01 | 2112 | 21121-51 | 21124-02 | |

| № поз. | № извещ. об изменении | Дата выпуска изв. | Вкл. в з/ч | Номер детали | Применяемость | Кол. | Наименование |
|--------|-----------------------|-------------------|------------|------------------|---------------|------|----------------------|
| 1 | | | + | 00001-0032759-01 | | 4 | Винт М6х10 |
| 2 | | | + | 00001-0005164-70 | | 4 | Шайба 6 пружинная |
| 3 | | | + | 21080-3502010-11 | | 1 | Тормоз задний правый |
| 3 | | | + | 21080-3502011-11 | | 1 | Тормоз задний левый |
| 4 | | | + | 00001-0005168-70 | | 8 | Шайба 10 пружинная |
| 5 | | | + | 00001-0059707-21 | | 8 | Болт М10х1,25х25 |
| 6 | | | + | 21080-3502070-00 | | 2 | Барабан тормозной |
| 7 | 05470 | → 03.05 | + | 21010-3101082-00 | | 4 | Штифт направляющий |
| 8 | 5470 | 03.05→ | + | 21120-3101082-00 | | 4 | Штифт направляющий |

Тормоза задние

C230

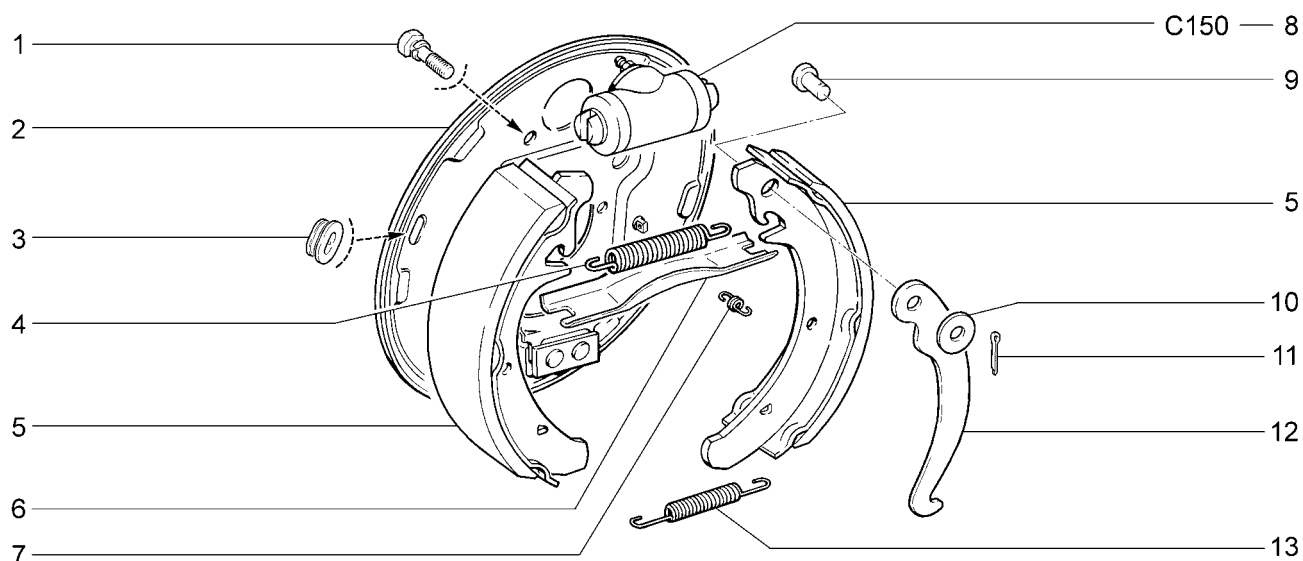

| | | | | | | | | | |
|----------|----------|----------|----------|----------|----------|----------|----------|----------|----------|
| 2110 | 21101-51 | 21104 | 21104-51 | 21112 | 21112-52 | 21114-02 | 21121 | 21121-52 | 21124-51 |
| 21101 | 21101-52 | 21104-01 | 21104-52 | 21112-01 | 21113 | 21114-51 | 21121-01 | 21124 | 21124-52 |
| 21101-01 | 21102 | 21104-02 | 21104-53 | 21112-02 | 21114 | 21114-52 | 21121-02 | 21124-01 | |
| 21101-02 | 21103 | 21104-03 | 2111 | 21112-51 | 21114-01 | 2112 | 21121-51 | 21124-02 | |

| № поз. | № извещ. об изменении | Дата выпуска изв. | Вкл. в з/ч | Номер детали | Применяемость | Кол. | Наименование |
|--------|-----------------------|-------------------|------------|------------------|---------------|------|-------------------------------|
| 1 | | | + | 00001-0038241-21 | | 4 | Болт М6х12 с пружинной шайбой |
| 2 | | | + | 21080-3502012-10 | | 1 | Щит тормоза правый |
| 2 | | | + | 21080-3502013-10 | | 1 | Щит тормоза левый |
| 3 | | | + | 21080-3502019-01 | | 2 | Заглушка щита |
| 4 | | | + | 21080-3502035-00 | | 2 | Пружина верхняя |
| 5 | | | + | 21080-3502090-01 | | 4 | Колодка |
| 6 | | | + | 21080-3507036-00 | | 1 | Планка разжимная правая |
| 6 | | | + | 21080-3507037-00 | | 1 | Планка разжимная левая |
| 7 | | | + | 21080-3502033-00 | | 4 | Пружина направляющая |
| 8 | | | + | 21050-3502040-00 | | 2 | Цилиндр колесный |
| 9 | | | + | 21010-3507038-00 | | 2 | Ось рычага |
| 10 | | | + | 00001-0026386-01 | | 2 | Шайба 10 |
| 11 | | | + | 00001-0007343-01 | | 2 | Шплинт 2х20 |
| 12 | | | + | 21080-3507034-00 | | 1 | Рычаг правый |
| 12 | | | + | 21080-3507035-00 | | 1 | Рычаг левый |
| 13 | | | + | 21080-3502038-00 | | 2 | Пружина нижняя |

Колонка рулевая

D100

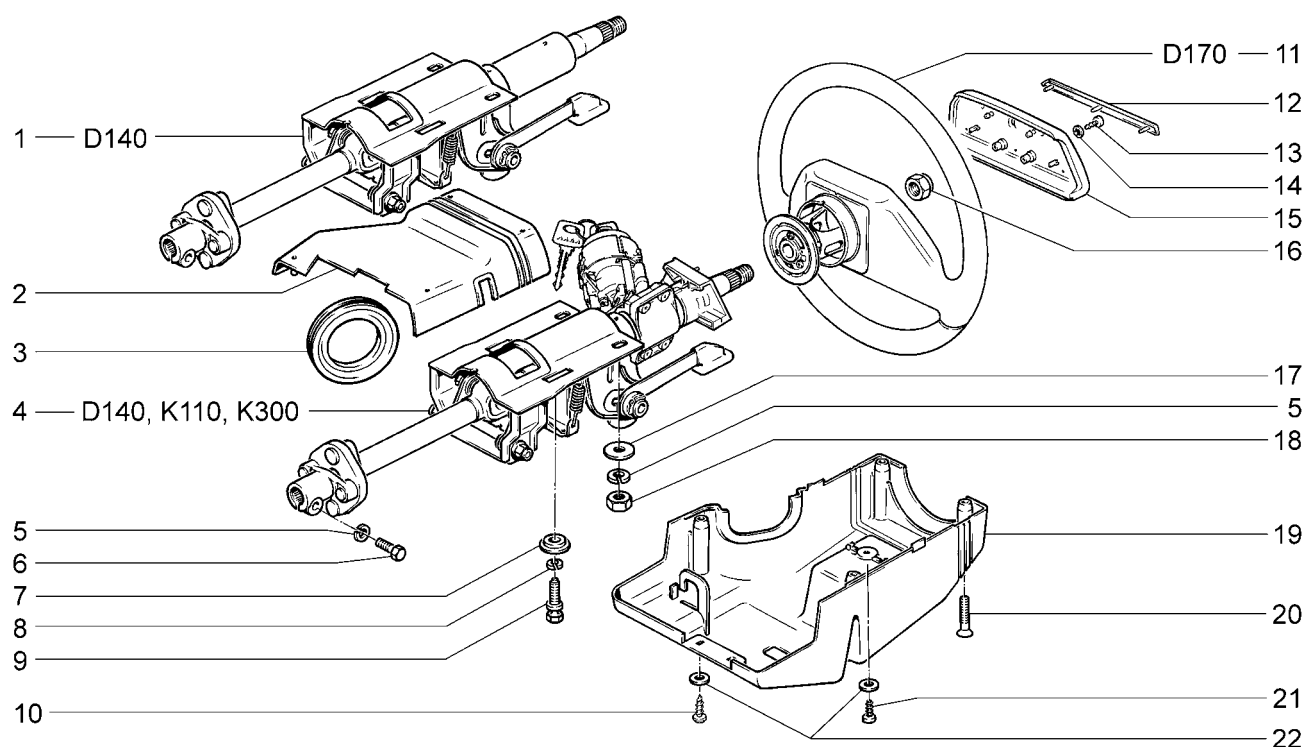

| | | | | | | | | | |
|----------|----------|----------|----------|----------|----------|----------|----------|----------|----------|
| 2110 | 21101-51 | 21104 | 21104-51 | 21112 | 21112-52 | 21114-02 | 21121 | 21121-52 | 21124-51 |
| 21101 | 21101-52 | 21104-01 | 21104-52 | 21112-01 | 21113 | 21114-51 | 21121-01 | 21124 | 21124-52 |
| 21101-01 | 21102 | 21104-02 | 21104-53 | 21112-02 | 21114 | 21114-52 | 21121-02 | 21124-01 | |
| 21101-02 | 21103 | 21104-03 | 2111 | 21112-51 | 21114-01 | 2112 | 21121-51 | 21124-02 | |

| № поз. | № извещ. об изменении | Дата выпуска изв. | Вкл. в з/ч | Номер детали | Применяемость | Кол. | Наименование |
|--------|-----------------------|-------------------|------------|------------------|---------------|------|---------------------------------|
| 1 | | | + | 21100-3401100-20 | | 1 | Вал рулевого управления |
| 2 | | | + | 21100-3403070-10 | | 1 | Кожух верхний |
| 3 | | | + | 21100-3403204-00 | | 1 | Кольцо уплотнительное |
| 4 | | | + | 21100-3400024-20 | | 1 | Вал рулевого управления в сборе |
| 5 | | | + | 00001-0005166-70 | | 3 | Шайба 8 пружинная |
| 6 | | | + | 00001-0060436-21 | | 1 | Болт М8х25 |
| 7 | | | + | 21100-3403044-00 | | 2 | Пластина |
| 8 | | | + | 00001-0005164-70 | | 2 | Шайба 6 пружинная |
| 9 | | | + | 21100-3704324-00 | | 2 | Болт |
| 10 | | | + | 21140-5325388-00 | | 2 | Винт самонарезающий |
| 11 | | | + | 21100-3402012-00 | | 1 | Колесо рулевое |
| 12 | | | + | 21100-3402088-01 | | 1 | Символ крышки сигнала |
| 13 | | | | 00001-0076705-01 | | 2 | Винт 4,3х25,4 самонарезающий |
| 14 | | | | 00001-0026051-70 | | 2 | Шайба 4 стопорная |
| 15 | | | + | 21100-3402060-00 | | 1 | Крышка включателя сигнала |
| 16 | | | + | 21100-3402136-00 | | 1 | Гайка |
| 17 | | | + | 00001-0026467-01 | | 2 | Шайба 8 |
| 18 | | | | 00001-0061008-11 | | 2 | Гайка М8 |
| 19 | | | + | 21100-3403072-10 | | 1 | Кожух нижний |
| 20 | | | + | 00001-0033112-01 | | 4 | Винт М5х20 |
| 21 | | | + | 00001-0076711-01 | | 1 | Винт 4,9х12,7 самонарезающий |
| 22 | | | + | 00001-0005193-01 | | 3 | Шайба 5 |

Колонка рулевая (16, 125, 136, 142)

D101

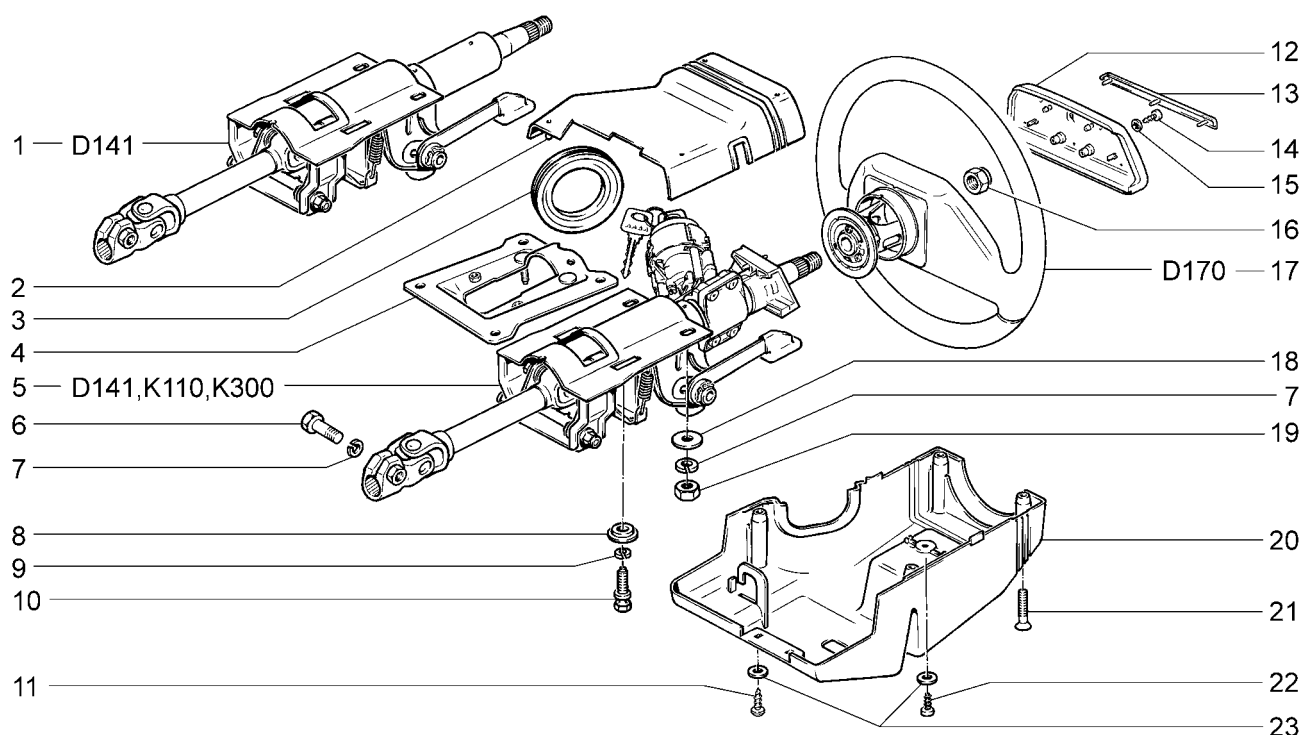

| | | | | | | | | | |
|----------|----------|----------|----------|----------|----------|----------|----------|----------|----------|
| 21101-01 | 21101-52 | 21104-51 | 21112-02 | 21114-01 | 21114-51 | 21121-01 | 21121-51 | 21124-01 | 21124-51 |
| 21101-02 | 21104-01 | 21104-52 | 21112-51 | 21114-02 | 21114-52 | 21121-02 | 21121-52 | 21124-02 | 21124-52 |
| 21101-51 | 21104-02 | 21112-01 | 21112-52 | | | | | | |

| № поз. | № извещ. об изменении | Дата выпуска изв. | Вкл. в з/ч | Номер детали | Применяемость | Кол. | Наименование |
|--------|-----------------------|-------------------|------------|------------------|---------------|------|---|
| 1 | | | + | 21100-3401100-50 | | 1 | Вал рулевого управления |
| 2 | | | + | 21100-3403070-10 | | 1 | Кожух верхний |
| 3 | | | + | 21100-3403204-00 | | 1 | Кольцо уплотнительное |
| 4 | 7390-ПИ | 02.06 → | + | 21100-3403172-50 | | 1 | Кронштейн промежуточный рулевого управления |
| 5 | | | + | 21100-3400024-50 | | 1 | Вал рулевого управления в сборе |
| 6 | | | + | 00001-0060426-31 | | 1 | Болт М8х35 |
| 7 | | | + | 00001-0005166-70 | | 3 | Шайба 8 пружинная |
| 8 | | | + | 21100-3403044-00 | | 2 | Пластина |
| 9 | | | + | 00001-0005164-70 | | 2 | Шайба 6 пружинная |
| 10 | | | + | 21100-3704324-00 | | 2 | Болт |
| 11 | | | + | 21140-5325388-00 | | 2 | Винт самонарезающий |
| 12 | | | + | 21100-3402060-00 | | 1 | Крышка включателя сигнала |
| 13 | | | + | 21100-3402088-01 | | 1 | Символ крышки сигнала |
| 14 | | | | 00001-0076705-01 | | 2 | Винт 4,3х25,4 самонарезающий |
| 15 | | | | 00001-0026051-70 | | 2 | Шайба 4 стопорная |
| 16 | | | + | 21100-3402136-00 | | 1 | Гайка |
| 17 | | | + | 21100-3402012-00 | | 1 | Колесо рулевое |
| 18 | | | + | 00001-0026467-01 | | 2 | Шайба 8 |
| 19 | | | | 00001-0061008-11 | | 2 | Гайка М8 |
| 20 | | | + | 21100-3403072-10 | | 1 | Кожух нижний |
| 21 | | | + | 00001-0033112-01 | | 4 | Винт М5х20 |
| 22 | | | + | 00001-0076711-01 | | 1 | Винт 4,9х12,7 самонарезающий |
| 23 | | | + | 00001-0005193-01 | | 3 | Шайба 5 |

Колонка рулевая (133, 141)

D102

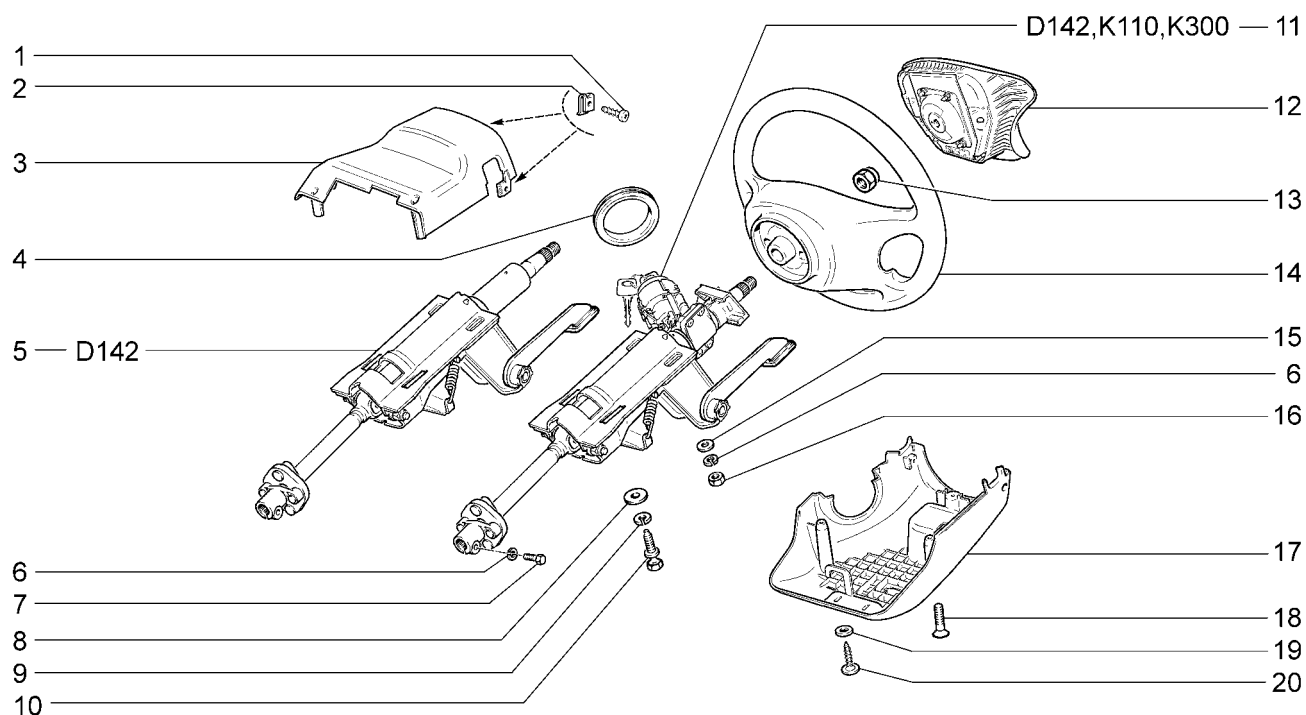

| | | | | | | | | | |
|----------|----------|----------|----------|----------|----------|----------|----------|----------|----------|
| 21101-01 | 21101-52 | 21104-51 | 21112-02 | 21114-01 | 21114-51 | 21121-01 | 21121-51 | 21124-01 | 21124-51 |
| 21101-02 | 21104-01 | 21104-52 | 21112-51 | 21114-02 | 21114-52 | 21121-02 | 21121-52 | 21124-02 | 21124-52 |
| 21101-51 | 21104-02 | 21112-01 | 21112-52 | | | | | | |

| № поз. | № извещ. об изменении | Дата выпуска изв. | Вкл. в з/ч | Номер детали | Применяемость | Кол. | Наименование |
|--------|-----------------------|-------------------|------------|------------------|---------------|------|---------------------------------|
| 1 | | | | 00001-0076701-07 | | 2 | Винт 4,3x12,7 самонарезающий |
| 2 | | | + | 21010-8109137-00 | | 2 | Гайка пружинная |
| 3 | | | + | 21120-3403070-00 | | 1 | Кожух верхний |
| 4 | | | + | 21100-3403204-00 | | 1 | Кольцо уплотнительное |
| 5 | | | | 21120-3401100-00 | | 1 | Вал рулевого управления |
| 6 | | | + | 00001-0005166-70 | | 3 | Шайба 8 пружинная |
| 7 | | | + | 00001-0060436-21 | | 1 | Болт М8х25 |
| 8 | | | + | 00001-0026444-01 | | 2 | Шайба 6 |
| 9 | | | + | 00001-0005164-70 | | 2 | Шайба 6 пружинная |
| 10 | | | + | 21100-3704324-00 | | 2 | Болт |
| 11 | | | + | 21120-3400024-00 | | 1 | Вал рулевого управления в сборе |
| 12 | | | + | 21120-8232010-00 | | 1 | Модуль газогенераторный в сборе |
| 13 | | | + | 21100-3402136-00 | | 1 | Гайка |
| 14 | | | + | 21120-3402012-00 | | 1 | Колесо рулевое в сборе |
| 15 | | | + | 00001-0026467-01 | | 2 | Шайба 8 |
| 16 | | | | 00001-0061008-11 | | 2 | Гайка М8 |
| 17 | | | + | 21120-3403072-00 | | 1 | Кожух нижний |
| 18 | | | + | 00001-0033112-01 | | 2 | Винт М5х20 |
| 19 | | | + | 00001-0005193-01 | | 3 | Шайба 5 |
| 20 | | | + | 21140-5325388-00 | | 3 | Винт самонарезающий |

Колонка рулевая (135, 143)

D103

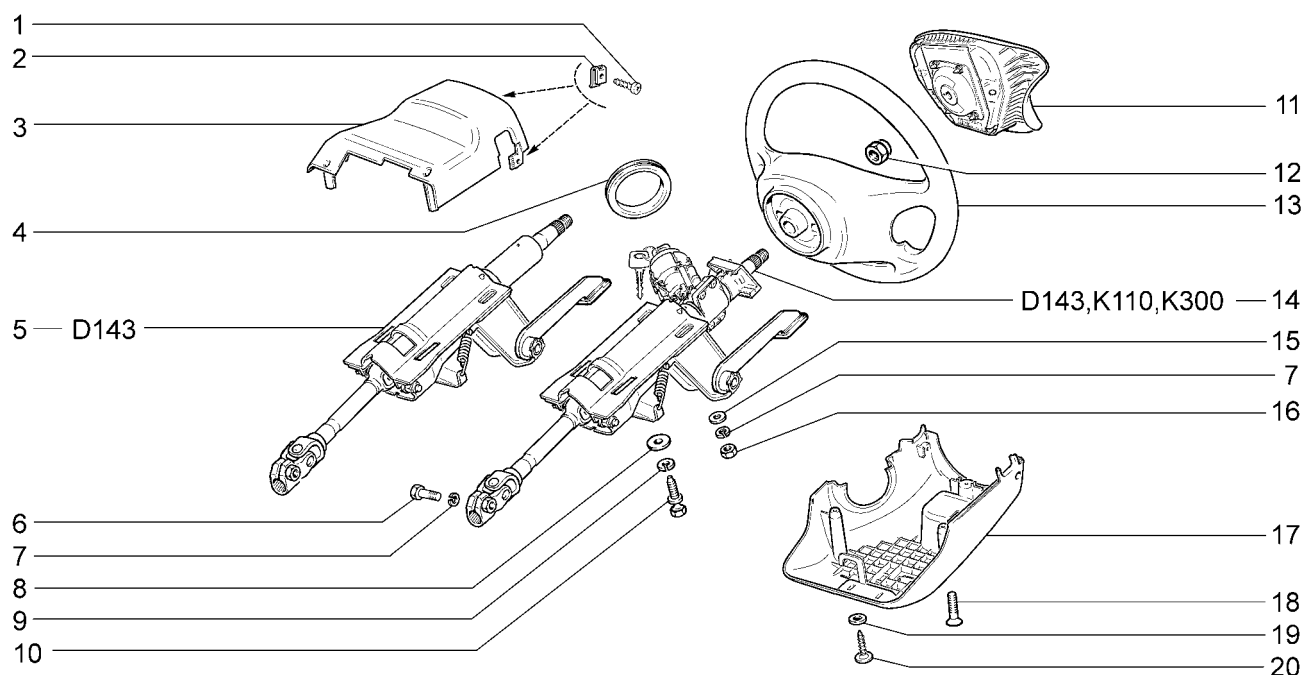

| | | | | | | | | | |
|----------|----------|----------|----------|----------|----------|----------|----------|----------|----------|
| 21101-01 | 21101-52 | 21104-51 | 21112-02 | 21114-01 | 21114-51 | 21121-01 | 21121-51 | 21124-01 | 21124-51 |
| 21101-02 | 21104-01 | 21104-52 | 21112-51 | 21114-02 | 21114-52 | 21121-02 | 21121-52 | 21124-02 | 21124-52 |
| 21101-51 | 21104-02 | 21112-01 | 21112-52 | | | | | | |

| № поз. | № извещ. об изменении | Дата выпуска изв. | Вкл. в з/ч | Номер детали | Применяемость | Кол. | Наименование |
|--------|-----------------------|-------------------|------------|------------------|---------------|------|---------------------------------|
| 1 | | | | 00001-0076701-07 | | 2 | Винт 4,3x12,7 самонарезающий |
| 2 | | | + | 21010-8109137-00 | | 2 | Гайка пружинная |
| 3 | | | + | 21120-3403070-00 | | 1 | Кожух верхний |
| 4 | | | + | 21100-3403204-00 | | 1 | Кольцо уплотнительное |
| 5 | | | + | 21120-3401100-10 | | 1 | Вал рулевого управления |
| 6 | | | + | 00001-0060426-31 | | 1 | Болт М8х35 |
| 7 | | | + | 00001-0005166-70 | | 3 | Шайба 8 пружинная |
| 8 | | | + | 00001-0026444-01 | | 2 | Шайба 6 |
| 9 | | | + | 00001-0005164-70 | | 2 | Шайба 6 пружинная |
| 10 | | | + | 21100-3704324-00 | | 2 | Болт |
| 11 | | | + | 21120-8232010-00 | | 1 | Модуль газогенераторный в сборе |
| 12 | | | + | 21100-3402136-00 | | 1 | Гайка |
| 13 | | | + | 21120-3402012-00 | | 1 | Колесо рулевое в сборе |
| 14 | | | + | 21120-3400024-10 | | 1 | Вал рулевого управления в сборе |
| 15 | | | + | 00001-0026467-01 | | 2 | Шайба 8 |
| 16 | | | | 00001-0061008-11 | | 2 | Гайка М8 |
| 17 | | | + | 21120-3403072-00 | | 1 | Кожух нижний |
| 18 | | | + | 00001-0033112-01 | | 2 | Винт М5х20 |
| 19 | | | + | 00001-0005193-01 | | 3 | Шайба 5 |
| 20 | | | + | 21140-5325388-00 | | 3 | Винт самонарезающий |

Колонка рулевая (23, 24)

D104

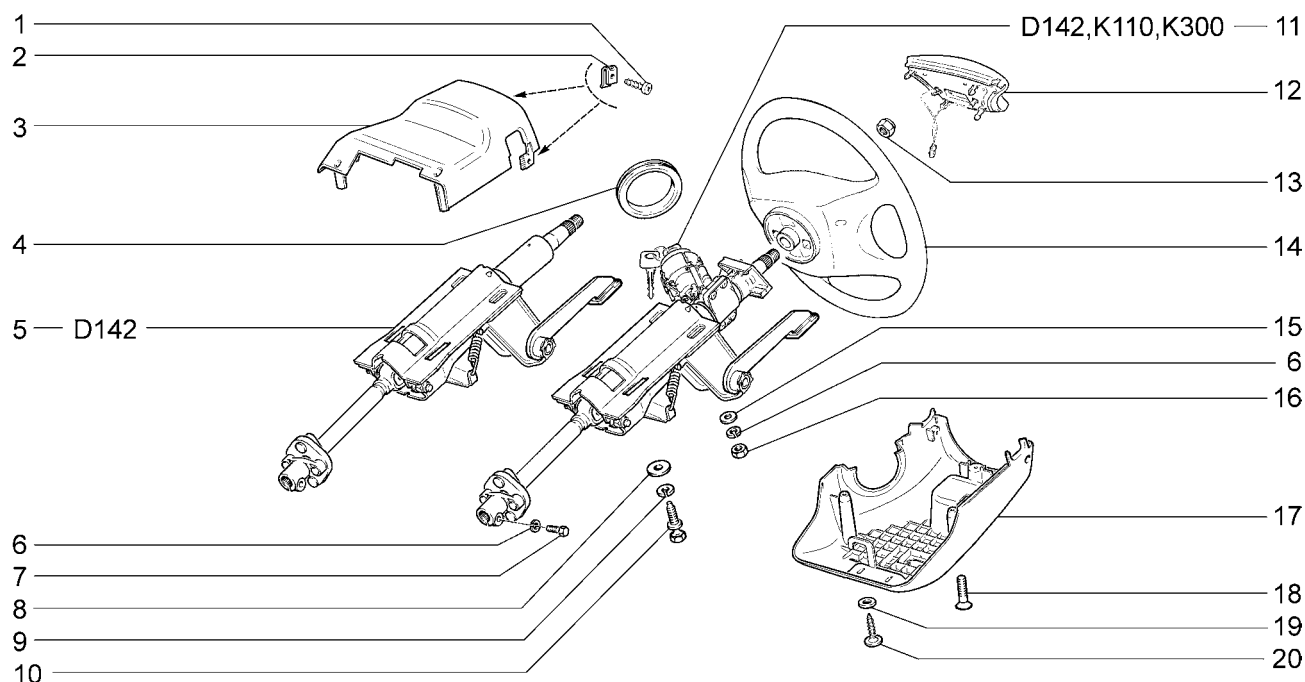

| 21101-51 | 21104-51 | 21104-53 | 21112-52 | 21114-51 | 21114-52(01) | 21121-51 | 21121-52 | 21124-51 | 21124-52(01) |
|----------|-----------------------|-------------------|------------|------------------------|---------------|----------|---------------------------------|----------|--------------|
| 21101-52 | 21104-52(01) | 21112-51 | | | | | | | |
| № поз. | № извещ. об изменении | Дата выпуска изв. | Вкл. в з/ч | Номер детали | Применяемость | Кол. | Наименование | | |
| 1 | | | | 00001-0076701-07 | | 2 | Винт 4,3x12,7 самонарезающий | | |
| 2 | | | + | 21010-8109137-00 | | 2 | Гайка пружинная | | |
| 3 | | | + | 21120-3403070-00 | | 1 | Кожух верхний | | |
| 4 | | | + | 21100-3403204-00 | | 1 | Кольцо уплотнительное | | |
| 5 | | | | 21120-3401100-00 | | 1 | Вал рулевого управления | | |
| 6 | | | + | 00001-0005166-70 | | 3 | Шайба 8 пружинная | | |
| 7 | | | + | 00001-0060436-21 | | 1 | Болт М8х25 | | |
| 8 | | | + | 00001-0026444-01 | | 2 | Шайба 6 | | |
| 9 | | | + | 00001-0005164-70 | | 2 | Шайба 6 пружинная | | |
| 10 | | | + | 21100-3704324-00 | | 2 | Болт | | |
| 11 | | | + | 21103-3400024-00 | (23) | 1 | Вал рулевого управления в сборе | | |
| 11 | | | | 21103-3400024-10 | (01-24) | 1 | Вал рулевого управления в сборе | | |
| 12 | | | + | 11180-3402050-00(!) | | 1 | Включатель сигнала | | |
| 12 | | | + | 11183-3402050-00(!) | | 1 | Включатель сигнала | | |
| 13 | | | + | 21100-3402136-00 | | 1 | Гайка | | |
| 14 | | | + | 11180-3402015-00(-)(!) | | 1 | Колесо рулевое | | |
| 14 | | | + | 11183-3402018-00(-)(!) | | 1 | Колесо рулевое | | |
| 15 | | | + | 00001-0026467-01 | | 2 | Шайба 8 | | |
| 16 | | | | 00001-0061008-11 | | 2 | Гайка М8 | | |
| 17 | | | + | 21120-3403072-00 | | 1 | Кожух нижний | | |
| 18 | | | + | 00001-0033112-01 | | 2 | Винт М5х20 | | |
| 19 | | | + | 00001-0005193-01 | | 3 | Шайба 5 | | |
| 20 | | | + | 21140-5325388-00 | | 3 | Винт самонарезающий | | |

Механизм рулевой

D110

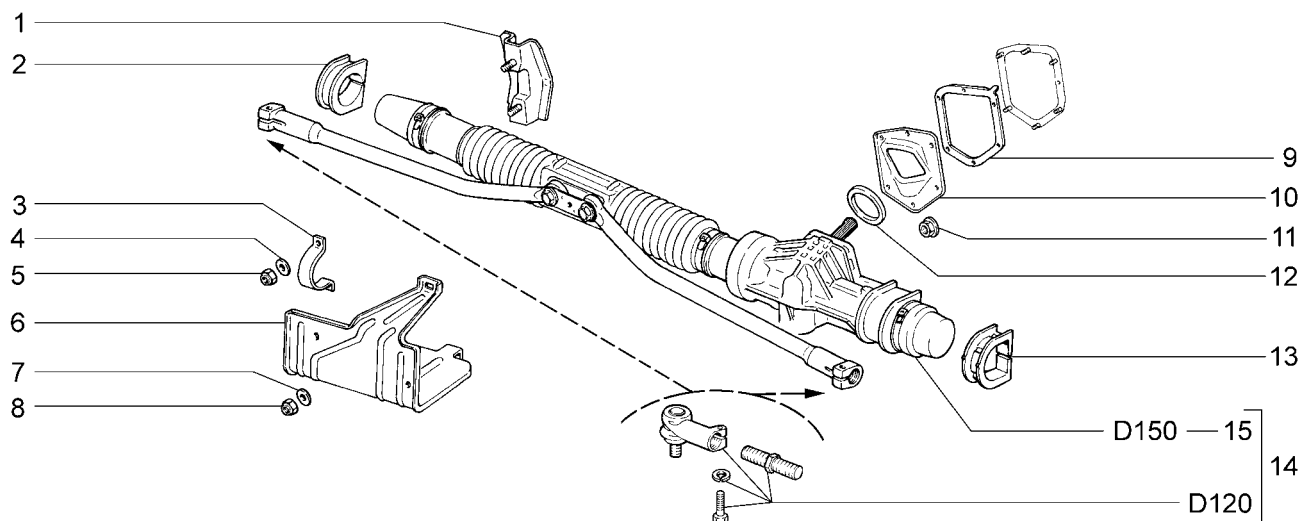

| | | | | | | | | | |
|----------|----------|----------|----------|----------|----------|----------|----------|----------|----------|
| 2110 | 21101-51 | 21104 | 21104-51 | 21112 | 21112-52 | 21114-02 | 21121 | 21121-52 | 21124-51 |
| 21101 | 21101-52 | 21104-01 | 21104-52 | 21112-01 | 21113 | 21114-51 | 21121-01 | 21124 | 21124-52 |
| 21101-01 | 21102 | 21104-02 | 21104-53 | 21112-02 | 21114 | 21114-52 | 21121-02 | 21124-01 | |
| 21101-02 | 21103 | 21104-03 | 2111 | 21112-51 | 21114-01 | 2112 | 21121-51 | 21124-02 | |

| № поз. | № извещ. об изменении | Дата выпуска изв. | Вкл. в з/ч | Номер детали | Применяемость | Кол. | Наименование |
|--------|-----------------------|-------------------|------------|------------------|---------------|------|-----------------------------------|
| 1 | | | + | 21100-3403016-10 | | 1 | Кронштейн рулевого механизма |
| 2 | | | + | 21100-3403080-00 | | 1 | Опора правая |
| 3 | | | + | 21080-3403020-10 | | 2 | Скоба |
| 4 | | | + | 00001-0005196-01 | | 4 | Шайба 8 |
| 5 | | | + | 00001-0061041-11 | | 4 | Гайка М8 самоконтрящаяся |
| 6 | | | + | 21100-3403086-00 | | 1 | Кожух защитный |
| 7 | | | + | 00001-0005194-01 | | 3 | Шайба 6 |
| 8 | | | + | 00001-0025742-11 | | 3 | Гайка М6 самоконтрящаяся |
| 9 | | | | 21100-3401204-00 | | 1 | Прокладка |
| 10 | | | + | 21100-3401202-10 | | 1 | Пластина упорная |
| 11 | | | + | 00001-0038318-01 | | 6 | Гайка М6 с зубчатым буртиком |
| 12 | | | + | 21100-3401165-00 | | 1 | Уплотнитель |
| 13 | | | + | 21100-3403082-00 | | 1 | Опора левая |
| 14 | | | + | 21100-3400010-00 | | 1 | Механизм рулевой с тягами в сборе |
| 15 | | | + | 21100-3400012-00 | | 1 | Механизм рулевой в сборе |

Механизм рулевой (16,125,126,135,136,142,143)

D111

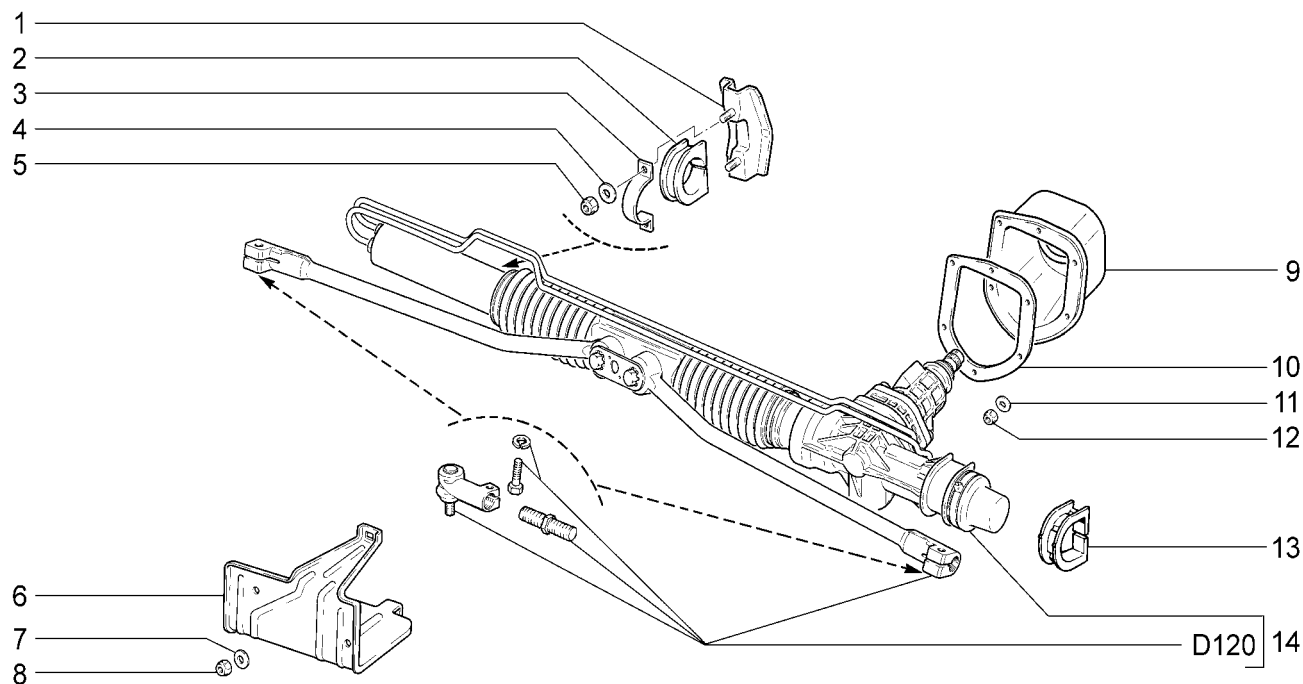

| | | | | | | | | | |
|----------|----------|----------|----------|----------|----------|----------|----------|----------|----------|
| 21101-01 | 21101-52 | 21104-51 | 21112-02 | 21114-01 | 21114-51 | 21121-01 | 21121-51 | 21124-01 | 21124-51 |
| 21101-02 | 21104-01 | 21104-52 | 21112-51 | 21114-02 | 21114-52 | 21121-02 | 21121-52 | 21124-02 | 21124-52 |
| 21101-51 | 21104-02 | 21112-01 | 21112-52 | | | | | | |

| № поз. | № извещ. об изменении | Дата выпуска изв. | Вкл. в з/ч | Номер детали | Применяемость | Кол. | Наименование |
|--------|-----------------------|-------------------|------------|------------------|---------------|------|--------------------------------|
| 1 | | | + | 21100-3403016-10 | | 1 | Кронштейн рулевого механизма |
| 2 | | | + | 21100-3403080-00 | | 1 | Опора правая |
| 3 | | | + | 21080-3403020-10 | | 2 | Скоба |
| 4 | | | + | 00001-0005196-01 | | 4 | Шайба 8 |
| 5 | | | + | 00001-0061041-11 | | 4 | Гайка М8 самоконтрящаяся |
| 6 | | | + | 21100-3403086-00 | | 1 | Кожух защитный |
| 7 | | | + | 00001-0005194-01 | | 3 | Шайба 6 |
| 8 | | | + | 00001-0025742-11 | | 3 | Гайка М6 самоконтрящаяся |
| 9 | | | + | 21100-3401165-20 | | 1 | Уплотнитель рулевого механизма |
| 10 | | | + | 21100-3401208-20 | | 1 | Пластина прижимная |
| 11 | | | + | 00001-0005193-01 | | 6 | Шайба 5 |
| 12 | | | + | 00001-0025741-11 | | 6 | Гайка М5 самоконтрящаяся |
| 13 | | | + | 21100-3403082-00 | | 1 | Опора левая |
| 14 | | | + | 21100-3400010-30 | | 1 | Механизм рулевой в сборе |

Привод рулевой

D120

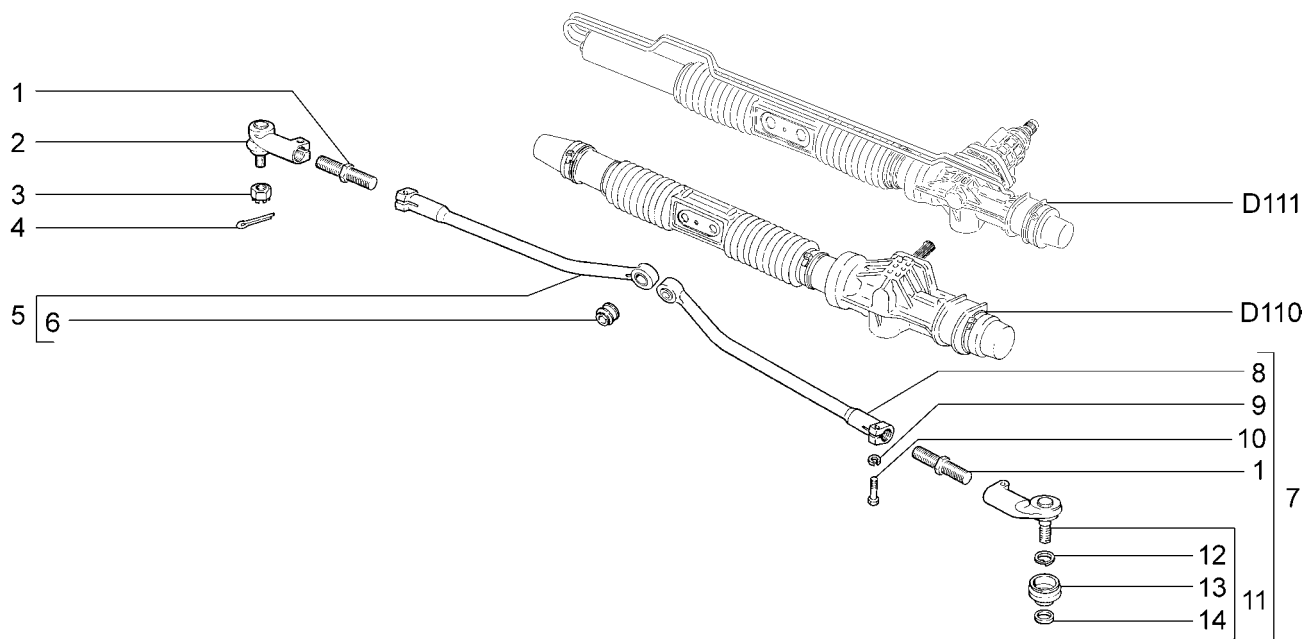

| | | | | | | | | | |
|----------|----------|----------|----------|----------|----------|----------|----------|----------|----------|
| 2110 | 21101-51 | 21104 | 21104-51 | 21112 | 21112-52 | 21114-02 | 21121 | 21121-52 | 21124-51 |
| 21101 | 21101-52 | 21104-01 | 21104-52 | 21112-01 | 21113 | 21114-51 | 21121-01 | 21124 | 21124-52 |
| 21101-01 | 21102 | 21104-02 | 21104-53 | 21112-02 | 21114 | 21114-52 | 21121-02 | 21124-01 | |
| 21101-02 | 21103 | 21104-03 | 2111 | 21112-51 | 21114-01 | 2112 | 21121-51 | 21124-02 | |

| № поз. | № извещ. об изменении | Дата выпуска изв. | Вкл. в з/ч | Номер детали | Применяемость | Кол. | Наименование |
|--------|-----------------------|-------------------|------------|---------------------|---------------|------|------------------------|
| 1 | | | + | 21100-3414054-00(~) | | 2 | Тяга рулевой трапеции |
| 1 | | | | 21100-3414054-01(~) | | 2 | Тяга рулевой трапеции |
| 2 | | | + | 21100-3414056-00 | | 1 | Наконечник тяги правый |
| 3 | | | + | 21080-3414078-00 | | 2 | Гайка шарового пальца |
| 4 | | | + | 00001-0007346-01 | | 2 | Шплинт 3х30 |
| 5 | | | + | 21100-3414058-10 | | 1 | Наконечник тяги правый |
| 6 | | | + | 21100-3414070-00 | | 2 | Шарнир внутренний |
| 7 | | | + | 21100-3414052-10 | | 1 | Тяга правая в сборе |
| 7 | | | + | 21100-3414053-10 | | 1 | Тяга левая в сборе |
| 8 | | | + | 21100-3414059-10 | | 1 | Наконечник тяги левый |
| 9 | | | + | 00001-0005166-70 | | 4 | Шайба 8 пружинная |
| 10 | | | + | 00001-0060438-21 | | 4 | Болт М8х30 |
| 11 | | | + | 21100-3414057-00 | | 1 | Наконечник тяги левый |
| 12 | | | + | 21080-3414076-00 | | 2 | Кольцо пружинное |
| 13 | | | + | 21080-3414077-00 | | 2 | Колпачок защитный |
| 14 | | | + | 21080-3414075-00 | | 2 | Кольцо уплотнительное |

Система гидроусилителя рулевого управления (16,125,126,135,136,142,143)

D131

05.06

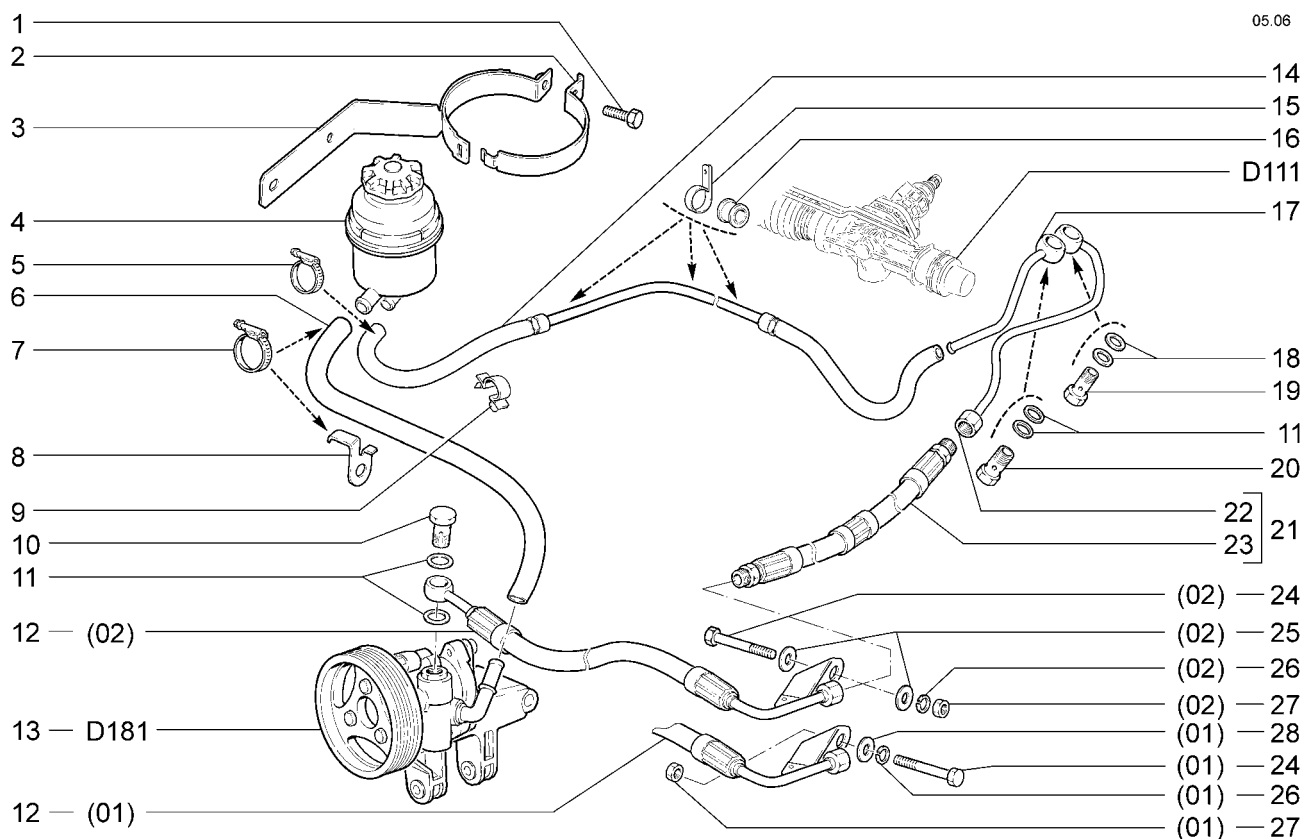

21101-01(01) 21101-52(01) 21104-51(02) 21112-02(01) 21114-01(02) 21114-51(02) 21121-01(01) 21121-51(01) 21124-01(02) 21124-51(02)
 21101-02(01) 21104-01(02) 21104-52(02) 21112-51(01) 21114-02(02) 21114-52(02) 21121-02(01) 21121-52(01) 21124-02(02) 21124-52(02)
 21101-51(01) 21104-02(02) 21112-01(01) 21112-52(01)

| № поз. | № извещ. об изменении | Дата выпуска изв. | Вкл. в з/ч | Номер детали | Применяемость | Кол. | Наименование |
|--------|-----------------------|-------------------|------------|------------------------|---------------|------|---------------------------------------|
| 1 | | | | 00001-0009026-21 | | 1 | Болт М6х25 |
| 2 | | | + | 21100-3410105-00(!) | | 1 | Лента крепления масляного бака |
| 3 | | | + | 21100-3410100-00(-) | | 1 | Кронштейн масляного бака |
| 3 | | | + | 21100-3410100-01(-)(!) | | 1 | Кронштейн масляного бака |
| 4 | | | + | 21230-3410010-00 | | 1 | Бак масляный |
| 5 | | | + | 21080-1300080-50 | | 2 | Хомут винтовой |
| 6 | | | + | 21100-3408124-00 | | 1 | Шланг подводящий 800 |
| 7 | | | + | 21080-1300080-60 | | 3 | Хомут винтовой |
| 8 | | | + | 21100-3408159-10 | | 1 | Скоба |
| 9 | | | + | 00001-0045702-80 | | 1 | Скоба 24 |
| 10 | | | + | 21230-3408144-00 | | 1 | Болт М16х1,5 шланга высокого давления |
| 11 | | | + | 00001-0002570-60 | | 4 | Шайба 16 |
| 12 | | | + | 21100-3408100-01 | (01)(02) | 1 | Шланг высокого давления передний |
| 13 | | | + | 21100-3407009-00 | | 1 | Насос масляный гидроусилителя в сборе |
| 14 | | | + | 21100-3408026-00 | | 1 | Шланг низкого давления |
| 15 | | | + | 21100-3408159-00 | | 3 | Скоба |
| 16 | | | + | 21100-3408157-00 | | 4 | Подушка скобы |
| 17 | | | + | 21100-3408040-00 | | 1 | Трубка низкого давления |
| 18 | | | + | 00001-0002800-60 | | 2 | Шайба 14 |
| 19 | | | + | 21100-3408070-00 | | 1 | Болт М14х1,5 шланга высокого давления |
| 20 | | | + | 21100-3408074-00 | | 1 | Болт М16х1,5 шланга низкого давления |
| 21 | | | + | 21100-3408018-01 | | 1 | Шланг высокого давления с трубкой |
| 22 | | | + | 21100-3408080-01 | | 1 | Трубка высокого давления |

Система гидроусилителя рулевого управления (16,125,126,135,136,142,143)

D131

05.06

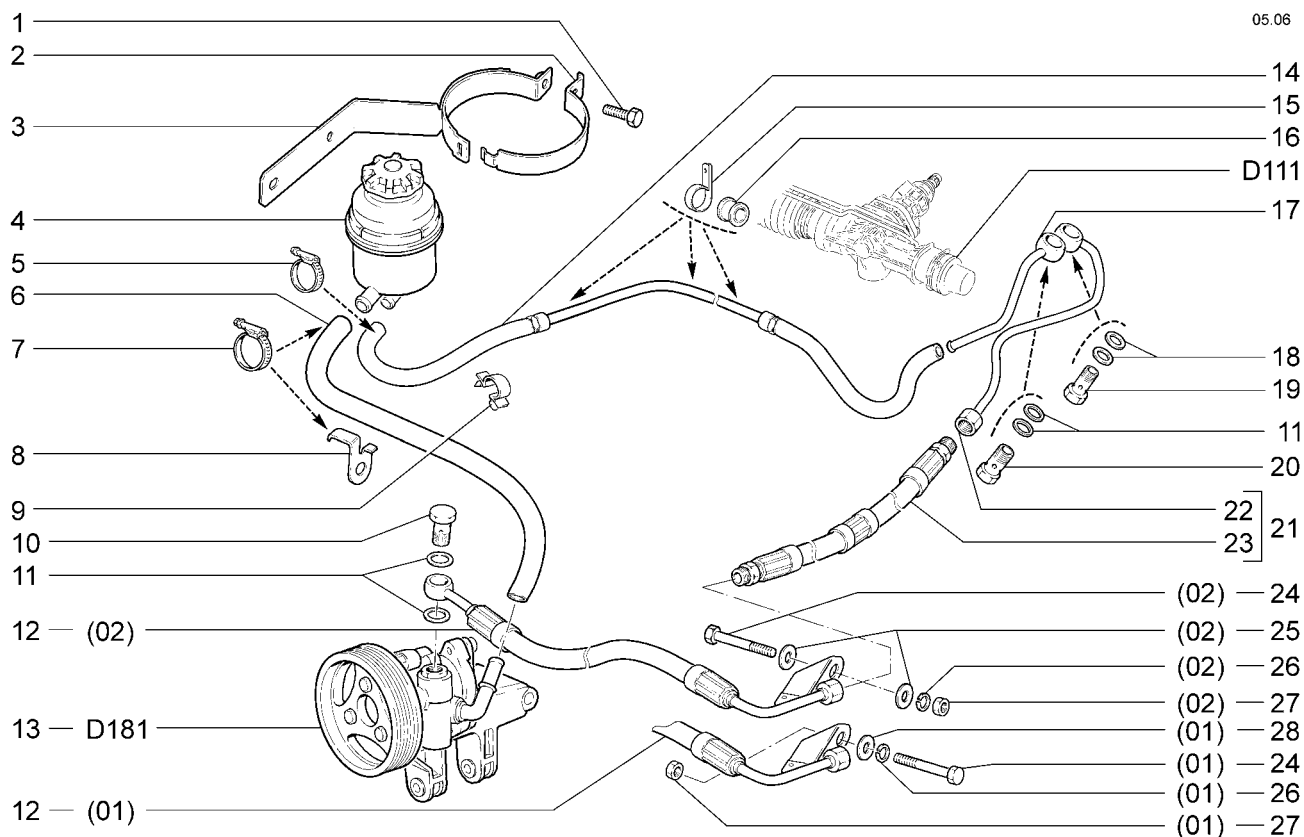

21101-01(01) 21101-52(01) 21104-51(02) 21112-02(01) 21114-01(02) 21114-51(02) 21121-01(01) 21121-51(01) 21124-01(02) 21124-51(02)
 21101-02(01) 21104-01(02) 21104-52(02) 21112-51(01) 21114-02(02) 21114-52(02) 21121-02(01) 21121-52(01) 21124-02(02) 21124-52(02)
 21101-51(01) 21104-02(02) 21112-01(01) 21112-52(01)

| № поз. | № извещ. об изменении | Дата выпуска изв. | Вкл. в з/ч | Номер детали | Применяемость | Кол. | Наименование |
|--------|-----------------------|-------------------|------------|------------------|---------------|------|-------------------------|
| 23 | | | | 21100-3408020-00 | | 1 | Шланг высокого давления |
| 24 | | | | 00001-0060442-21 | (01)(02) | 1 | Болт М8х50 |
| 25 | | | + | 00001-0005196-01 | (02) | 2 | Шайба 8 |
| 26 | | | + | 00001-0005166-70 | (01)(02) | 1 | Шайба 8 пружинная |
| 27 | | | | 00001-0061008-11 | (01)(02) | 1 | Гайка М8 |
| 28 | | | + | 00001-0005196-01 | (01) | 1 | Шайба 8 |

21100-3410105-00 (l) 21100-3410100-01

Система гидроусилителя рулевого управления (16,125,126,135,136,142,143)

D133

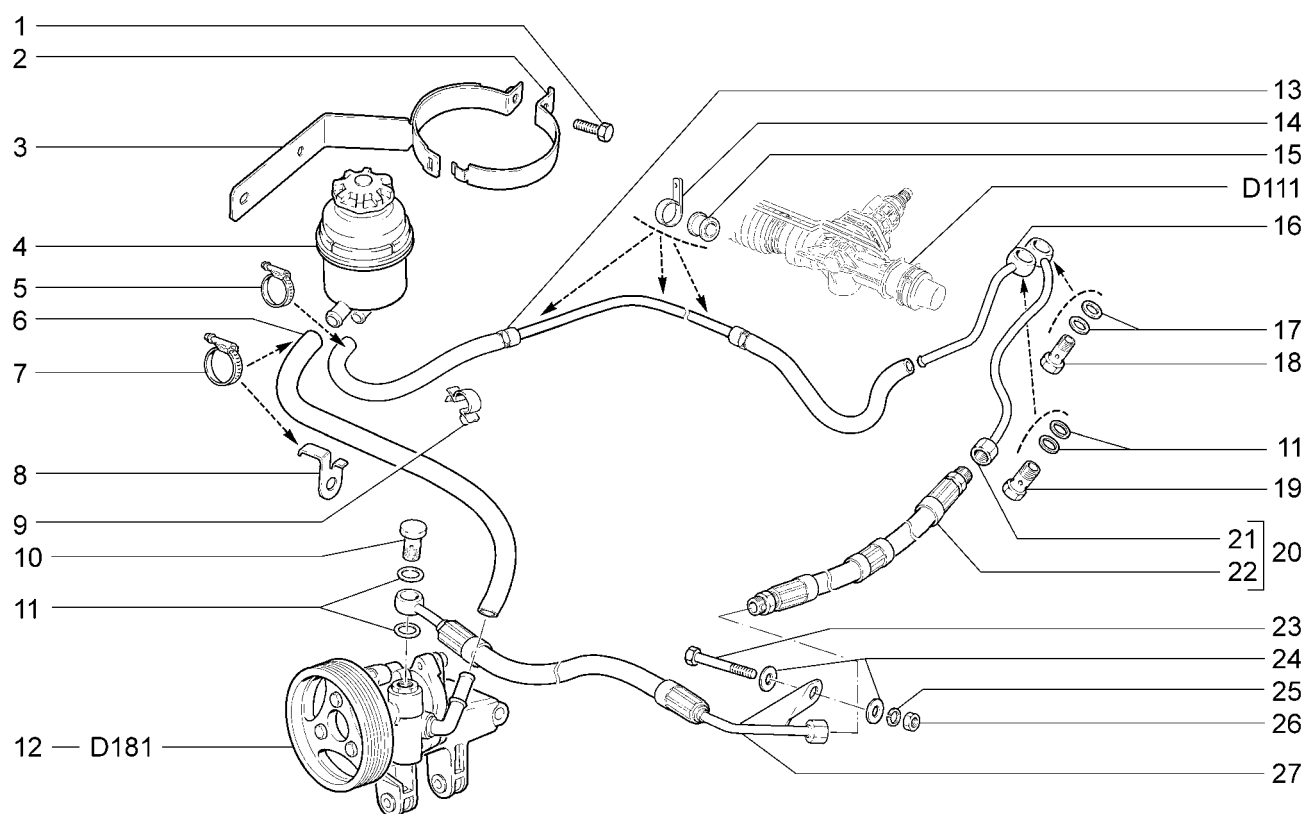

| 21104-01 | 21104-51 | 21114-01 | 21114-02 | 21114-51 | 21114-52 | 21124-01 | 21124-02 | 21124-51 | 21124-52 |
|---------------------------------------|-----------------------|-------------------|------------|------------------|---------------|----------|----------------------------------|----------|----------|
| 21104-02 | 21104-52 | | | | | | | | |
| № поз. | № извещ. об изменении | Дата выпуска изв. | Вкл. в з/ч | Номер детали | Применяемость | Кол. | Наименование | | |
| 24 | | | + | 00001-0005196-01 | | 2 | Шайба 8 | | |
| 25 | | | + | 00001-0005166-70 | | 1 | Шайба 8 пружинная | | |
| 26 | | | | 00001-0061008-11 | | 1 | Гайка М8 | | |
| 27 | | | + | 21100-3408100-00 | | 1 | Шланг высокого давления передний | | |
| 21100-3410105-00 (!) 21100-3410100-01 | | | | | | | | | |

Вал рулевого управления

D140

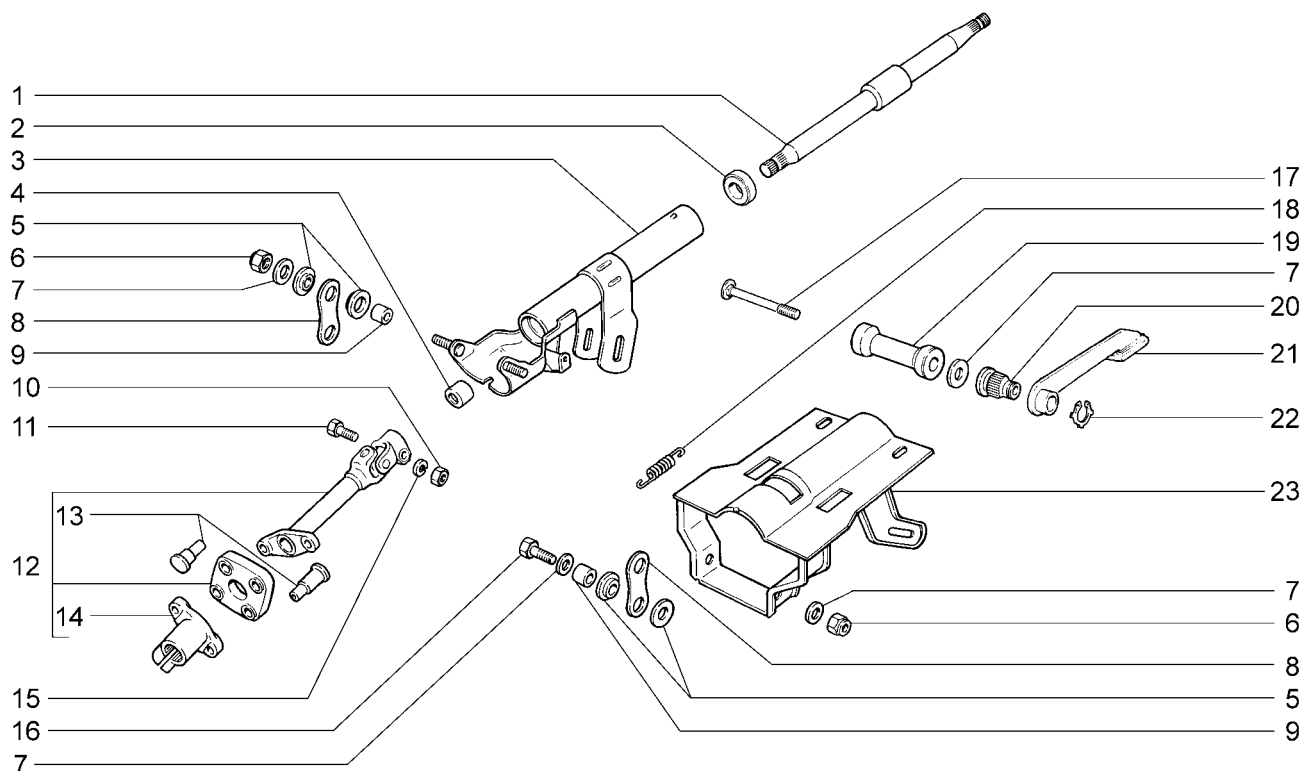

| | | | | | | | | | |
|----------|----------|----------|----------|----------|----------|----------|----------|----------|----------|
| 2110 | 21101-51 | 21104 | 21104-51 | 21112 | 21112-52 | 21114-02 | 21121 | 21121-52 | 21124-51 |
| 21101 | 21101-52 | 21104-01 | 21104-52 | 21112-01 | 21113 | 21114-51 | 21121-01 | 21124 | 21124-52 |
| 21101-01 | 21102 | 21104-02 | 21104-53 | 21112-02 | 21114 | 21114-52 | 21121-02 | 21124-01 | |
| 21101-02 | 21103 | 21104-03 | 2111 | 21112-51 | 21114-01 | 2112 | 21121-51 | 21124-02 | |

| № поз. | № извещ. об изменении | Дата выпуска изв. | Вкл. в з/ч | Номер детали | Применяемость | Кол. | Наименование |
|--------|-----------------------|-------------------|------------|---------------------|---------------|------|-------------------------------|
| 1 | | | + | 21100-3401160-00 | | 1 | Вал рулевого управления |
| 2 | | | + | 21080-3401120-01(-) | | 2 | Подшипник в сборе |
| 2 | | | + | 21080-3401120-02(-) | | 2 | Подшипник в сборе |
| 2 | | | + | 21080-3401120-03(-) | | 2 | Подшипник в сборе |
| 3 | | | + | 21100-3403160-00 | | 1 | Труба кронштейна |
| 4 | | | | 21100-3401134-00 | | 1 | Кольцо установочное |
| 5 | | | + | 21100-3403181-00 | | 8 | Втулка опорной пластины |
| 6 | | | + | 00001-0061041-11 | | 4 | Гайка М8 самоконтрящаяся |
| 7 | | | + | 00001-0005196-01 | | 7 | Шайба 8 |
| 8 | | | | 21100-3403177-00 | | 2 | Пластина опорная |
| 9 | | | + | 21100-3403179-00 | | 4 | Втулка распорная |
| 10 | | | + | 00001-0061008-21 | | 1 | Гайка М8 |
| 11 | | | + | 00001-0060426-31 | | 1 | Болт М8х35 |
| 12 | | | + | 21100-3401092-10 | | 1 | Вал промежуточный |
| 13 | | | + | 21080-3401241-30 | | 4 | Заклепка |
| 14 | | | + | 21080-3401239-30 | | 1 | Фланец муфты нижний |
| 15 | | | + | 00001-0005166-70 | | 1 | Шайба 8 пружинная |
| 16 | | | + | 00001-0060436-21 | | 2 | Болт М8х25 |
| 17 | | | + | 21100-3403185-00 | | 1 | Болт стяжной |
| 18 | | | | 21100-3403061-00 | | 2 | Пружина |
| 19 | | | | 21100-3403183-00 | | 1 | Втулка стяжного болта |
| 20 | | | + | 21100-3403062-00 | | 1 | Втулка регулировки |
| 21 | | | | 21140-3403041-00 | | 1 | Рычаг регулировки |
| 22 | | | + | 21100-3403188-00 | | 1 | Кольцо стопорное |
| 23 | | | + | 21100-3403010-00 | | 1 | Кронштейн рулевого управления |

Вал рулевого управления (16,125,136,142)

D141

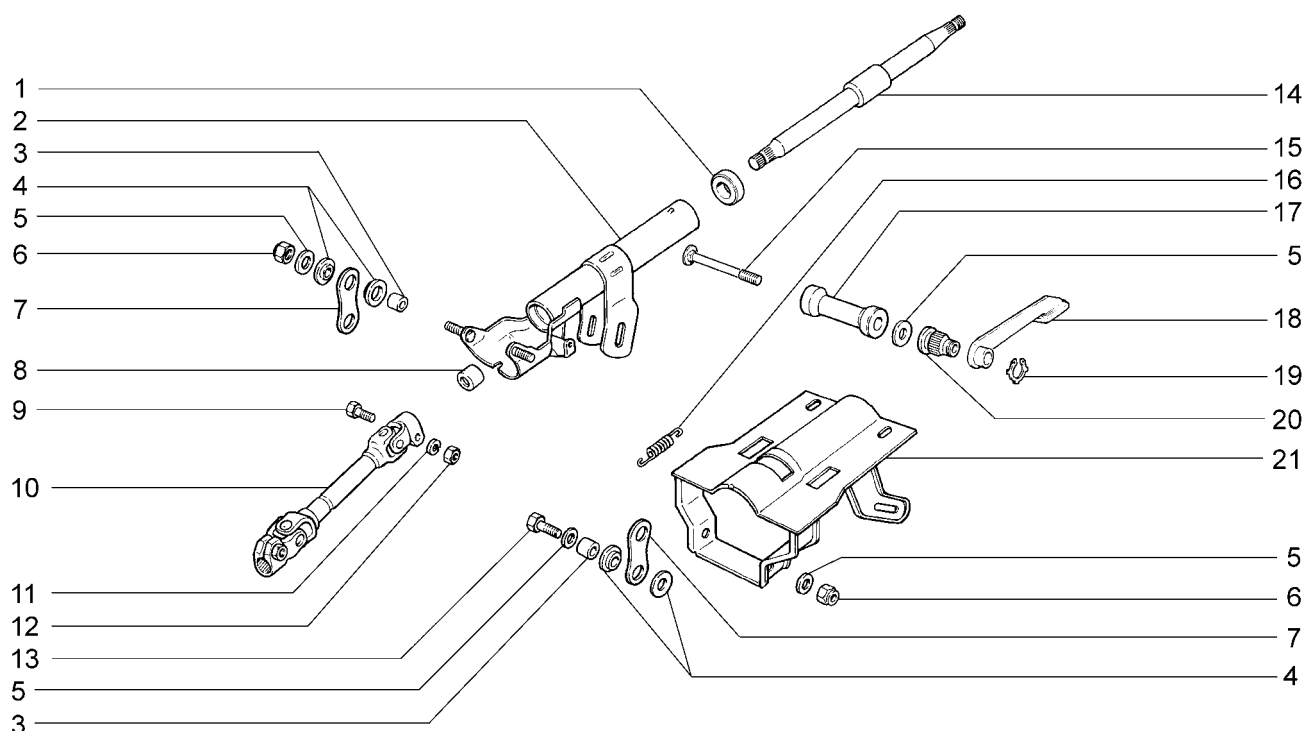

| | | | | | | | | | |
|----------|----------|----------|----------|----------|----------|----------|----------|----------|----------|
| 21101-01 | 21101-52 | 21104-51 | 21112-02 | 21114-01 | 21114-51 | 21121-01 | 21121-51 | 21124-01 | 21124-51 |
| 21101-02 | 21104-01 | 21104-52 | 21112-51 | 21114-02 | 21114-52 | 21121-02 | 21121-52 | 21124-02 | 21124-52 |
| 21101-51 | 21104-02 | 21112-01 | 21112-52 | | | | | | |

| № поз. | № извещ. об изменении | Дата выпуска изв. | Вкл. в з/ч | Номер детали | Применяемость | Кол. | Наименование |
|--------|-----------------------|-------------------|------------|---------------------|---------------|------|-------------------------------|
| 1 | | | + | 21080-3401120-01(~) | | 2 | Подшипник в сборе |
| 1 | | | + | 21080-3401120-02(~) | | 2 | Подшипник в сборе |
| 1 | | | + | 21080-3401120-03(~) | | 2 | Подшипник в сборе |
| 2 | | | + | 21100-3403160-00 | | 1 | Труба кронштейна |
| 3 | | | + | 21100-3403179-00 | | 4 | Втулка распорная |
| 4 | | | + | 21100-3403181-00 | | 8 | Втулка опорной пластины |
| 5 | | | + | 00001-0005196-01 | | 7 | Шайба 8 |
| 6 | | | + | 00001-0061041-11 | | 4 | Гайка М8 самоконтрящаяся |
| 7 | | | | 21100-3403177-00 | | 2 | Пластина опорная |
| 8 | | | | 21100-3401134-00 | | 1 | Кольцо установочное |
| 9 | | | + | 00001-0060426-31 | | 1 | Болт М8х35 |
| 10 | | | + | 21100-3401092-20 | | 1 | Вал промежуточный |
| 11 | | | + | 00001-0005166-70 | | 1 | Шайба 8 пружинная |
| 12 | | | + | 00001-0061008-21 | | 1 | Гайка М8 |
| 13 | | | + | 00001-0060436-21 | | 2 | Болт М8х25 |
| 14 | | | + | 21100-3401160-00 | | 1 | Вал рулевого управления |
| 15 | | | + | 21100-3403185-00 | | 1 | Болт стяжной |
| 16 | | | | 21100-3403061-00 | | 2 | Пружина |
| 17 | | | | 21100-3403183-00 | | 1 | Втулка стяжного болта |
| 18 | | | | 21140-3403041-00 | | 1 | Рычаг регулировки |
| 19 | | | + | 21100-3403188-00 | | 1 | Кольцо стопорное |
| 20 | | | + | 21100-3403062-00 | | 1 | Втулка регулировки |
| 21 | | | + | 21100-3403010-00 | | 1 | Кронштейн рулевого управления |

Вал рулевого управления (23,24,133,141)

D142

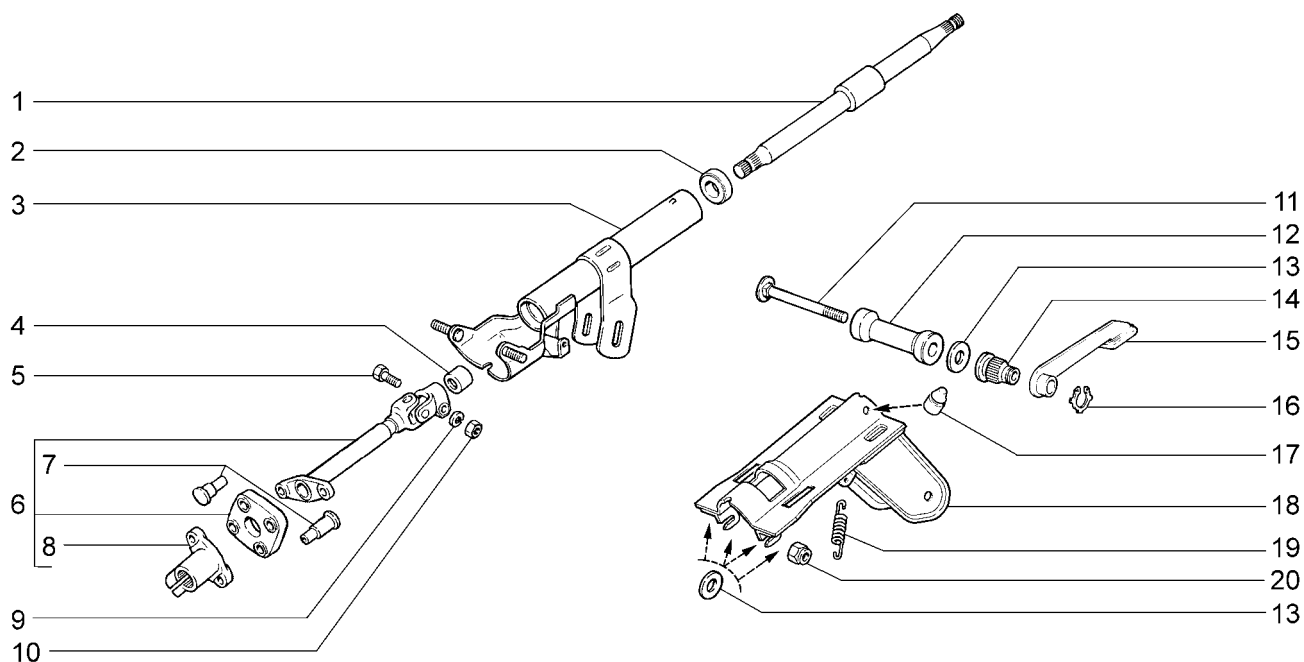

| | | | | | | | | | |
|----------|----------|----------|----------|----------|----------|----------|----------|----------|----------|
| 21101-01 | 21101-52 | 21104-51 | 21112-02 | 21114-01 | 21114-51 | 21121-01 | 21121-51 | 21124-01 | 21124-51 |
| 21101-02 | 21104-01 | 21104-52 | 21112-51 | 21114-02 | 21114-52 | 21121-02 | 21121-52 | 21124-02 | 21124-52 |
| 21101-51 | 21104-02 | 21112-01 | 21112-52 | | | | | | |

| № поз. | № извещ. об изменении | Дата выпуска изв. | Вкл. в з/ч | Номер детали | Применяемость | Кол. | Наименование |
|--------|-----------------------|-------------------|------------|---------------------|---------------|------|-------------------------------|
| 1 | | | + | 11180-3401160-00 | | 1 | Вал рулевого управления |
| 2 | | | + | 21080-3401120-01(~) | | 2 | Подшипник в сборе |
| 2 | | | + | 21080-3401120-02(~) | | 2 | Подшипник в сборе |
| 2 | | | + | 21080-3401120-03(~) | | 2 | Подшипник в сборе |
| 3 | | | + | 21230-3403160-00 | | 1 | Труба кронштейна |
| 4 | | | | 21100-3401134-00 | | 1 | Кольцо установочное |
| 5 | | | + | 00001-0060426-31 | | 1 | Болт М8х35 |
| 6 | | | + | 21100-3401092-30 | | 1 | Вал промежуточный |
| 7 | | | + | 21080-3401241-30 | | 4 | Заклепка |
| 8 | | | + | 21080-3401239-30 | | 1 | Фланец муфты нижний |
| 9 | | | + | 00001-0005166-70 | | 1 | Шайба 8 пружинная |
| 10 | | | + | 00001-0061008-21 | | 1 | Гайка М8 |
| 11 | | | + | 21100-3403185-00 | | 1 | Болт стяжной |
| 12 | | | | 21100-3403183-00 | | 1 | Втулка стяжного болта |
| 13 | | | + | 00001-0005196-01 | | 5 | Шайба 8 |
| 14 | | | + | 21100-3403062-00 | | 1 | Втулка регулировки |
| 15 | | | | 21140-3403041-00 | | 1 | Рычаг регулировки |
| 16 | | | + | 21100-3403188-00 | | 1 | Кольцо стопорное |
| 17 | 7150-ПИ | 11.05→ | + | 21100-3403206-00 | | 1 | Буфер регулировочный |
| 18 | | | | 21120-3403009-00 | | 1 | Кронштейн рулевого управления |
| 19 | | | | 21100-3403061-00 | | 2 | Пружина |
| 20 | | | + | 00001-0061041-11 | | 2 | Гайка М8 самоконтрящаяся |

Вал рулевого управления (135,143)

D143

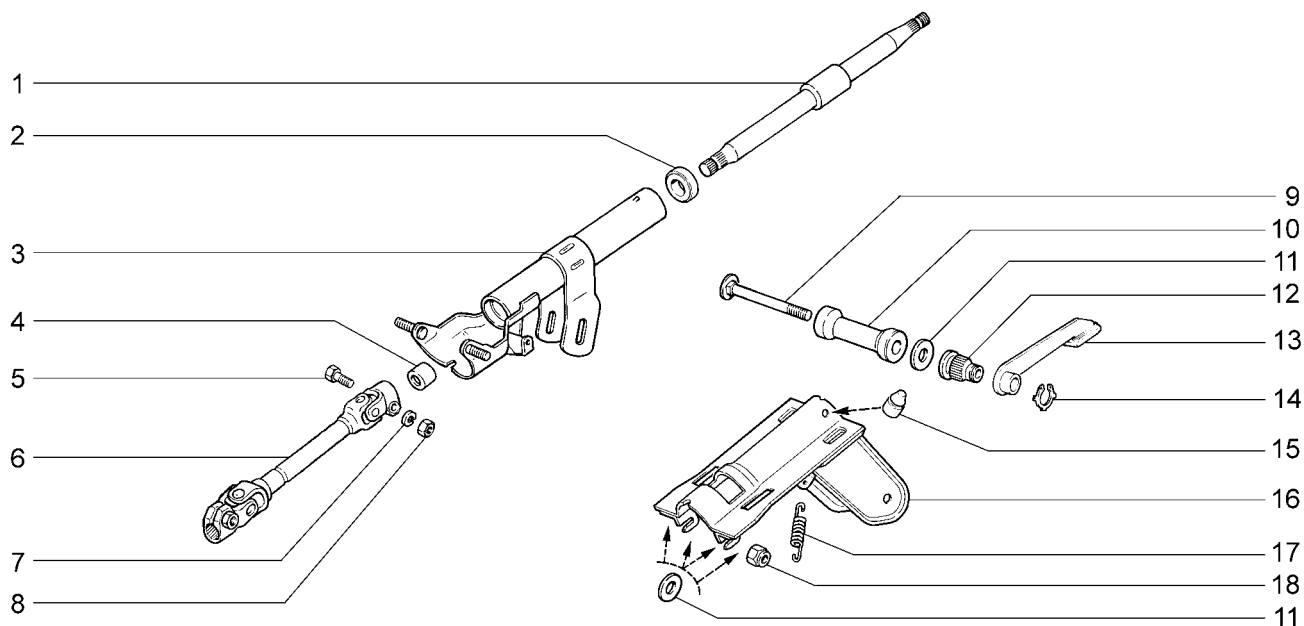

| | | | | | | | | | |
|----------|----------|----------|----------|----------|----------|----------|----------|----------|----------|
| 21101-01 | 21101-52 | 21104-51 | 21112-02 | 21114-01 | 21114-51 | 21121-01 | 21121-51 | 21124-01 | 21124-51 |
| 21101-02 | 21104-01 | 21104-52 | 21112-51 | 21114-02 | 21114-52 | 21121-02 | 21121-52 | 21124-02 | 21124-52 |
| 21101-51 | 21104-02 | 21112-01 | 21112-52 | | | | | | |

| № поз. | № извещ. об изменении | Дата выпуска изв. | Вкл. в з/ч | Номер детали | Применяемость | Кол. | Наименование |
|--------|-----------------------|-------------------|------------|---------------------|---------------|------|-------------------------------|
| 1 | | | + | 11180-3401160-00 | | 1 | Вал рулевого управления |
| 2 | | | + | 21080-3401120-01(~) | | 2 | Подшипник в сборе |
| 2 | | | + | 21080-3401120-02(~) | | 2 | Подшипник в сборе |
| 2 | | | + | 21080-3401120-03(~) | | 2 | Подшипник в сборе |
| 3 | | | + | 21230-3403160-00 | | 1 | Труба кронштейна |
| 4 | | | | 21100-3401134-00 | | 1 | Кольцо установочное |
| 5 | | | + | 00001-0060426-31 | | 1 | Болт М8х35 |
| 6 | | | + | 21100-3401092-20 | | 1 | Вал промежуточный |
| 7 | | | + | 00001-0005166-70 | | 1 | Шайба 8 пружинная |
| 8 | | | + | 00001-0061008-21 | | 1 | Гайка М8 |
| 9 | | | + | 21100-3403185-00 | | 1 | Болт стяжной |
| 10 | | | | 21100-3403183-00 | | 1 | Втулка стяжного болта |
| 11 | | | + | 00001-0005196-01 | | 5 | Шайба 8 |
| 12 | | | + | 21100-3403062-00 | | 1 | Втулка регулировки |
| 13 | | | | 21140-3403041-00 | | 1 | Рычаг регулировки |
| 14 | | | + | 21100-3403188-00 | | 1 | Кольцо стопорное |
| 15 | 7150-ПИ | 11.05→ | + | 21100-3403206-00 | | 1 | Буфер регулировочный |
| 16 | | | | 21120-3403009-00 | | 1 | Кронштейн рулевого управления |
| 17 | | | | 21100-3403061-00 | | 2 | Пружина |
| 18 | | | + | 00001-0061041-11 | | 2 | Гайка М8 самоконтрящаяся |

Элементы рулевого механизма

D150

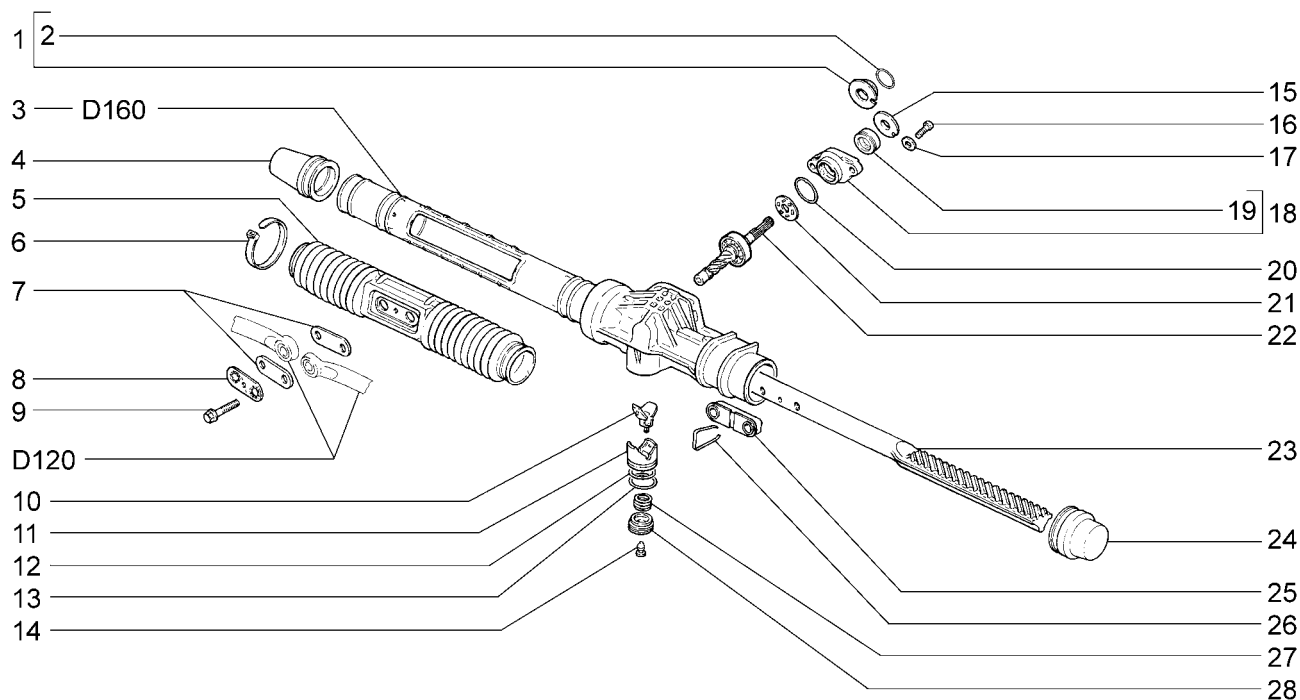

| | | | | | | | | | |
|----------|----------|----------|----------|----------|----------|----------|----------|----------|----------|
| 2110 | 21101-51 | 21104 | 21104-51 | 21112 | 21112-52 | 21114-02 | 21121 | 21121-52 | 21124-51 |
| 21101 | 21101-52 | 21104-01 | 21104-52 | 21112-01 | 21113 | 21114-51 | 21121-01 | 21124 | 21124-52 |
| 21101-01 | 21102 | 21104-02 | 21104-53 | 21112-02 | 21114 | 21114-52 | 21121-02 | 21124-01 | |
| 21101-02 | 21103 | 21104-03 | 2111 | 21112-51 | 21114-01 | 2112 | 21121-51 | 21124-02 | |

| № поз. | № извещ. об изменении | Дата выпуска изв. | Вкл. в з/ч | Номер детали | Применяемость | Кол. | Наименование |
|--------|-----------------------|-------------------|------------|------------------|---------------|------|-----------------------------------|
| 1 | 6074-ПИ | 07.04 → | + | 21100-3401028-00 | | 1 | Пыльник шестерни в сборе |
| 2 | 6074-ПИ | 07.04 → | + | 21080-3401029-00 | | 1 | Кольцо фиксирующее |
| 3 | | | + | 21100-3401010-00 | | 1 | Картер рулевого механизма в сборе |
| 4 | | | | 21100-3401225-00 | | 1 | Колпак защитный правый |
| 5 | | | + | 21100-3401224-00 | | 1 | Чехол рейки |
| 6 | | | + | 21080-3401228-00 | | 4 | Хомут |
| 7 | | | | 21100-3401269-00 | | 2 | Пластина |
| 8 | | | + | 21100-3401089-00 | | 1 | Пластина стопорная |
| 9 | | | | 21100-3401066-10 | | 2 | Болт тяг рулевой трапеции |
| 10 | | | + | 21100-3401070-00 | | 1 | Вкладыш упора |
| 11 | | | + | 21100-3401071-00 | | 1 | Упор рейки |
| 12 | | | + | 21100-3401026-00 | | 1 | Кольцо уплотнительное |
| 13 | | | + | 21100-3401075-00 | | 1 | Кольцо уплотнительное |
| 14 | | | | 21100-3401276-00 | | 1 | Заглушка гайки |
| 15 | 06074-ПИ | → 07.04 | + | 21100-3401036-00 | | 1 | Пыльник шестерни |
| 16 | | | + | 21100-3401018-00 | | 2 | Болт |
| 17 | | | | 21100-3401304-00 | | 2 | Шайба |
| 18 | | | | 21100-3401044-00 | | 1 | Крышка картера |
| 19 | | | + | 21100-3401024-00 | | 1 | Сальник шестерни |
| 20 | | | + | 21100-3401302-00 | | 1 | Кольцо уплотнительное |
| 21 | | | | 21100-3401116-00 | | 1 | Сепаратор в сборе |
| 22 | | | + | 21100-3401025-00 | | 1 | Шестерня в сборе |
| 23 | | | + | 21100-3401068-00 | | 1 | Рейка рулевого механизма |
| 24 | | | + | 21100-3401223-00 | | 1 | Колпак защитный левый |
| 25 | | | | 21100-3401284-10 | | 1 | Опора тяг рулевой трапеции |
| 26 | | | + | 21100-3401286-00 | | 1 | Скоба опоры тяг |
| 27 | | | + | 21100-3401053-00 | | 1 | Пружина упора |
| 28 | | | | 21100-3401057-00 | | 1 | Гайка упора |

Картер рулевого механизма

D160

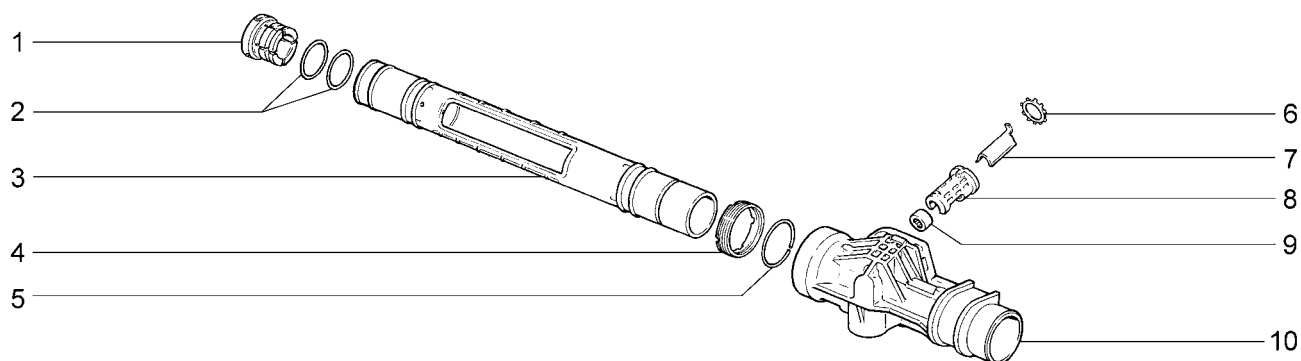

| | | | | | | | | | |
|----------|----------|----------|----------|----------|----------|----------|----------|----------|----------|
| 2110 | 21101-51 | 21104 | 21104-51 | 21112 | 21112-52 | 21114-02 | 21121 | 21121-52 | 21124-51 |
| 21101 | 21101-52 | 21104-01 | 21104-52 | 21112-01 | 21113 | 21114-51 | 21121-01 | 21124 | 21124-52 |
| 21101-01 | 21102 | 21104-02 | 21104-53 | 21112-02 | 21114 | 21114-52 | 21121-02 | 21124-01 | |
| 21101-02 | 21103 | 21104-03 | 2111 | 21112-51 | 21114-01 | 2112 | 21121-51 | 21124-02 | |

| № поз. | № извещ. об изменении | Дата выпуска изв. | Вкл. в з/ч | Номер детали | Применяемость | Кол. | Наименование |
|--------|-----------------------|-------------------|------------|---------------------|---------------|------|---------------------------|
| 1 | | | + | 21100-3401022-00(~) | | 1 | Втулка рейки |
| 1 | | | + | 21100-3401022-01(~) | | 1 | Втулка рейки |
| 1 | | | + | 21100-3401022-02(~) | | 1 | Втулка рейки |
| 2 | | | + | 21100-3401020-00 | | 2 | Кольцо |
| 3 | | | | 21100-3401016-00 | | 1 | Труба картера |
| 4 | | | + | 21100-3401268-00 | | 1 | Гайка трубы |
| 5 | | | + | 21100-3401270-00 | | 1 | Кольцо стопорное |
| 6 | | | + | 21100-3401048-00 | | 1 | Шайба стопорная |
| 7 | | | + | 21100-3401274-00 | | 1 | Пластина опорная |
| 8 | | | + | 21100-3401272-00 | | 1 | Корпус |
| 9 | | | + | 21100-3401104-00(~) | | 1 | Подшипник нижний |
| 9 | | | + | 21100-3401104-01(~) | | 1 | Подшипник нижний |
| 10 | | | + | 21100-3401015-00 | | 1 | Картер рулевого механизма |

Колесо рулевое

D170

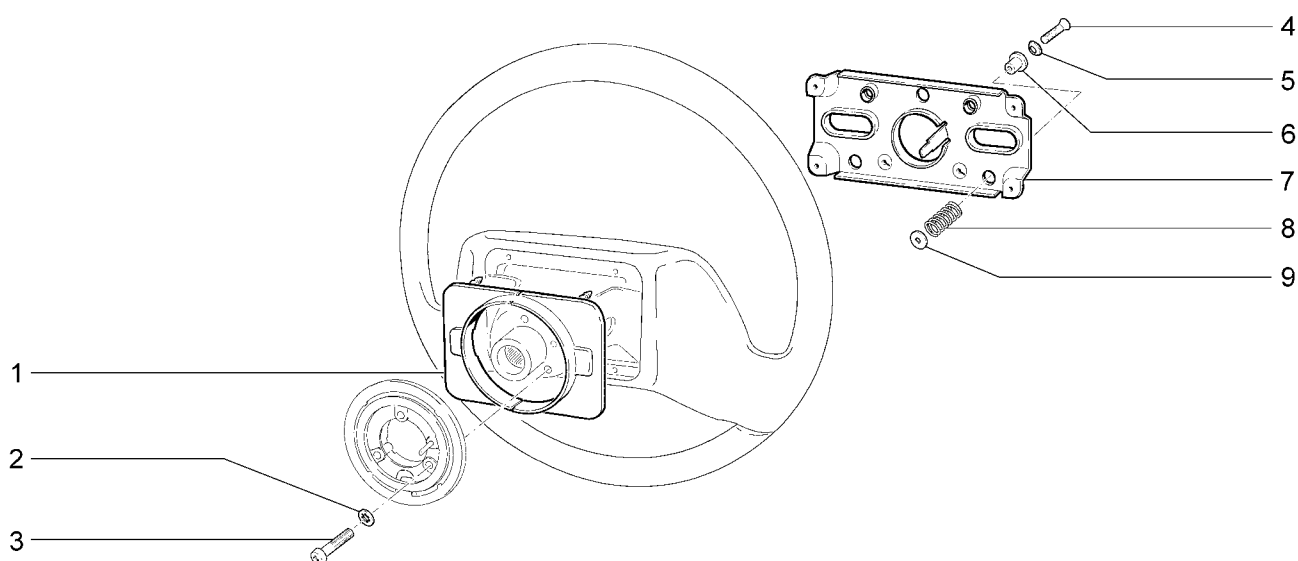

| | | | | | | | | | |
|----------|----------|----------|----------|----------|----------|----------|----------|----------|----------|
| 2110 | 21101-51 | 21104 | 21104-51 | 21112 | 21112-52 | 21114-02 | 21121 | 21121-52 | 21124-51 |
| 21101 | 21101-52 | 21104-01 | 21104-52 | 21112-01 | 21113 | 21114-51 | 21121-01 | 21124 | 21124-52 |
| 21101-01 | 21102 | 21104-02 | 21104-53 | 21112-02 | 21114 | 21114-52 | 21121-02 | 21124-01 | |
| 21101-02 | 21103 | 21104-03 | 2111 | 21112-51 | 21114-01 | 2112 | 21121-51 | 21124-02 | |

| № поз. | № извещ. об изменении | Дата выпуска изв. | Вкл. в з/ч | Номер детали | Применяемость | Кол. | Наименование |
|--------|-----------------------|-------------------|------------|------------------|---------------|------|---------------------|
| 1 | | | + | 21100-3402014-00 | | 1 | Кожух облицовочный |
| 2 | | | | 00001-0026051-70 | | 3 | Шайба 4 стопорная |
| 3 | | | + | 00001-0032726-01 | | 3 | Винт М4х25 |
| 4 | | | | 00001-0033094-01 | | 3 | Винт М4х20 |
| 5 | | | | 00001-0026066-71 | | 3 | Шайба 4 стопорная |
| 6 | | | + | 21100-3402079-00 | | 3 | Втулка упорная |
| 7 | | | + | 21100-3402073-00 | | 1 | Пластина контактная |
| 8 | | | | 21080-3402076-00 | | 3 | Пружина |
| 9 | | | + | 21100-3402077-00 | | 3 | Шайба упорная |

Насос усилителя рулевого управления (16,125,135,136,142,143)

D181

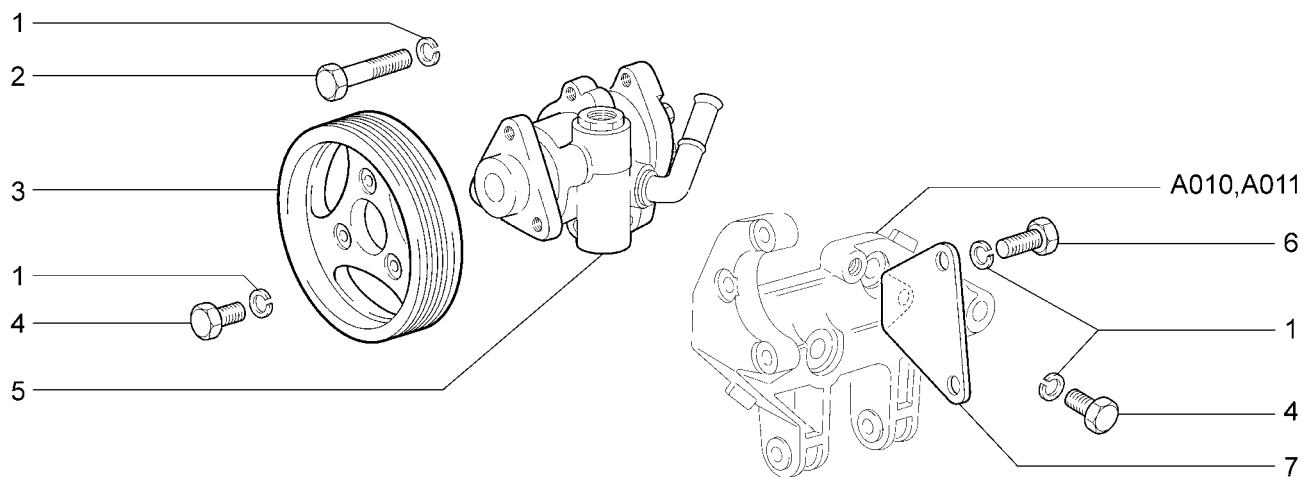

| | | | | | | | | | |
|----------|----------|----------|----------|----------|----------|----------|----------|----------|----------|
| 21101-01 | 21101-52 | 21104-51 | 21112-02 | 21114-01 | 21114-51 | 21121-01 | 21121-51 | 21124-01 | 21124-51 |
| 21101-02 | 21104-01 | 21104-52 | 21112-51 | 21114-02 | 21114-52 | 21121-02 | 21121-52 | 21124-02 | 21124-52 |
| 21101-51 | 21104-02 | 21112-01 | 21112-52 | | | | | | |

| № поз. | № извещ. об изменении | Дата выпуска изв. | Вкл. в з/ч | Номер детали | Применяемость | Кол. | Наименование |
|--------|-----------------------|-------------------|------------|------------------|---------------|------|-------------------------------|
| 1 | | | + | 00001-0005166-70 | | 9 | Шайба 8 пружинная |
| 2 | | | + | 00001-0060440-21 | | 3 | Болт М8х40 |
| 3 | | | | 21100-3407180-10 | | 1 | Шкив масляного насоса |
| 4 | | | + | 00001-0060432-21 | | 4 | Болт М8х16 |
| 5 | | | + | 21230-3407012-00 | | 1 | Насос масляный гидроусилителя |
| 6 | | | + | 00001-0060436-21 | | 2 | Болт М8х25 |
| 7 | | | | 21100-3407152-00 | | 1 | Пластина задняя |

Элементы передней подвески

D200

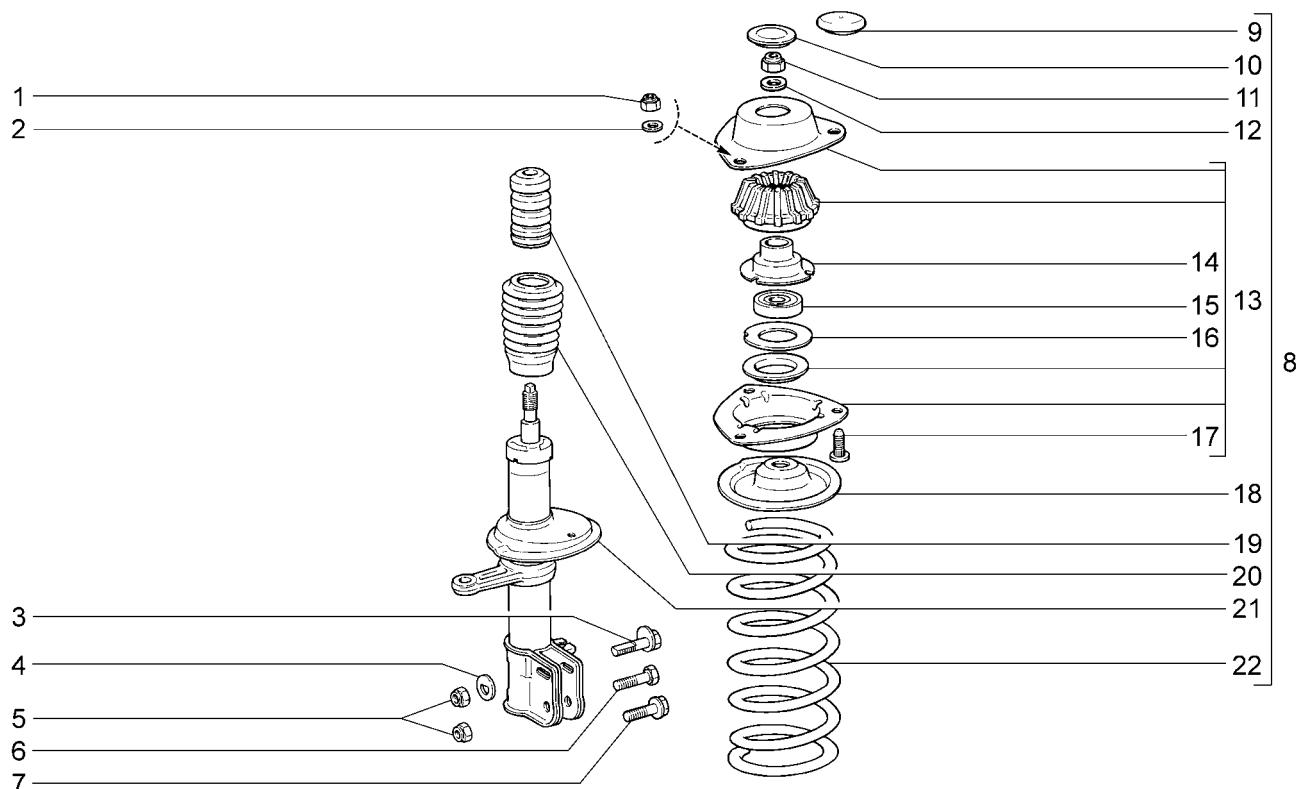

| | | | | | | | | | | | | | |
|--------------|-------|--------------|--------------|--------------|--------------|--------------|--------------|--------------|--------------|--------------|--------------|--------------|--------------|
| 2110 | (01) | 21101-51(01) | 21104 | (02) | 21104-51(02) | 21112 | (01) | 21112-52(01) | 21114-02(02) | 21121 | (01) | 21121-52(01) | 21124-51(02) |
| 21101 | (01) | 21101-52(01) | 21104-01(02) | 21104-52(02) | 21112-01(01) | 21113 | (02) | 21114-51(02) | 21121-01(01) | 21124 | (02) | 21124-52(02) | |
| 21101-01(01) | 21102 | (01) | 21104-02(02) | 21104-53(02) | 21112-02(01) | 21114 | (02) | 21114-52(02) | 21121-02(01) | 21124-01(02) | | | |
| 21101-02(01) | 21103 | (02) | 21104-03(02) | 21111 | (01) | 21112-51(01) | 21114-01(02) | 2112 | (02) | 21121-51(01) | 21124-02(02) | | |

| № поз. | № извещ. об изменении | Дата выпуска изв. | Вкл. в з/ч | Номер детали | Применяемость | Кол. | Наименование |
|--------|-----------------------|-------------------|------------|---------------------|---------------|------|---------------------------------------|
| 1 | | | + | 00001-0061041-11 | | 6 | Гайка М8 самоконтрящаяся |
| 2 | | | + | 00001-0005196-01 | | 6 | Шайба 8 |
| 3 | | | + | 21080-2901050-00 | | 2 | Болт стойки верхний |
| 4 | | | + | 21080-2901052-00 | | 2 | Шайба болта |
| 5 | | | + | 00001-0061050-21 | | 4 | Гайка М12х1,25 самоконтрящаяся |
| 6 | 03698 | → 07.01 | + | 00001-0055409-31 | | 2 | Болт М12х1,25х55 |
| 7 | 3698 | 07.01 → | + | 21080-2901051-00 | | 2 | Болт стойки нижний |
| 8 | | | + | 21100-2901030-00 | (01) | 1 | Стойка телескопическая правая в сборе |
| 8 | | | | 21100-2901030-01 | (01) | 1 | Стойка телескопическая правая в сборе |
| 8 | | | + | 21100-2901031-00 | (01) | 1 | Стойка телескопическая левая в сборе |
| 8 | | | | 21100-2901031-01 | (01) | 1 | Стойка телескопическая левая в сборе |
| 8 | | | | 21120-2901030-00 | (02) | 1 | Стойка телескопическая правая в сборе |
| 8 | | | | 21120-2901030-01 | (02) | 1 | Стойка телескопическая правая в сборе |
| 8 | | | | 21120-2901031-00 | (02) | 1 | Стойка телескопическая левая в сборе |
| 8 | | | | 21120-2901031-01 | (02) | 1 | Стойка телескопическая левая в сборе |
| 9 | | | + | 21100-2901054-01(-) | | 2 | Колпак защитный |
| 10 | | | + | 21100-2901054-00(-) | | 2 | Колпак защитный |
| 11 | | | + | 21080-2901056-00 | | 2 | Гайка М14х1,5 |
| 12 | | | + | 21100-2901032-00 | | 2 | Шайба |
| 13 | | | + | 21100-2902820-00 | | 2 | Опора верхняя стойки |
| 14 | | | + | 21100-2902826-00 | | 2 | Корпус внутренний |
| 15 | | | + | 21080-2902840-02(-) | | 2 | Подшипник |

Элементы передней подвески

D200

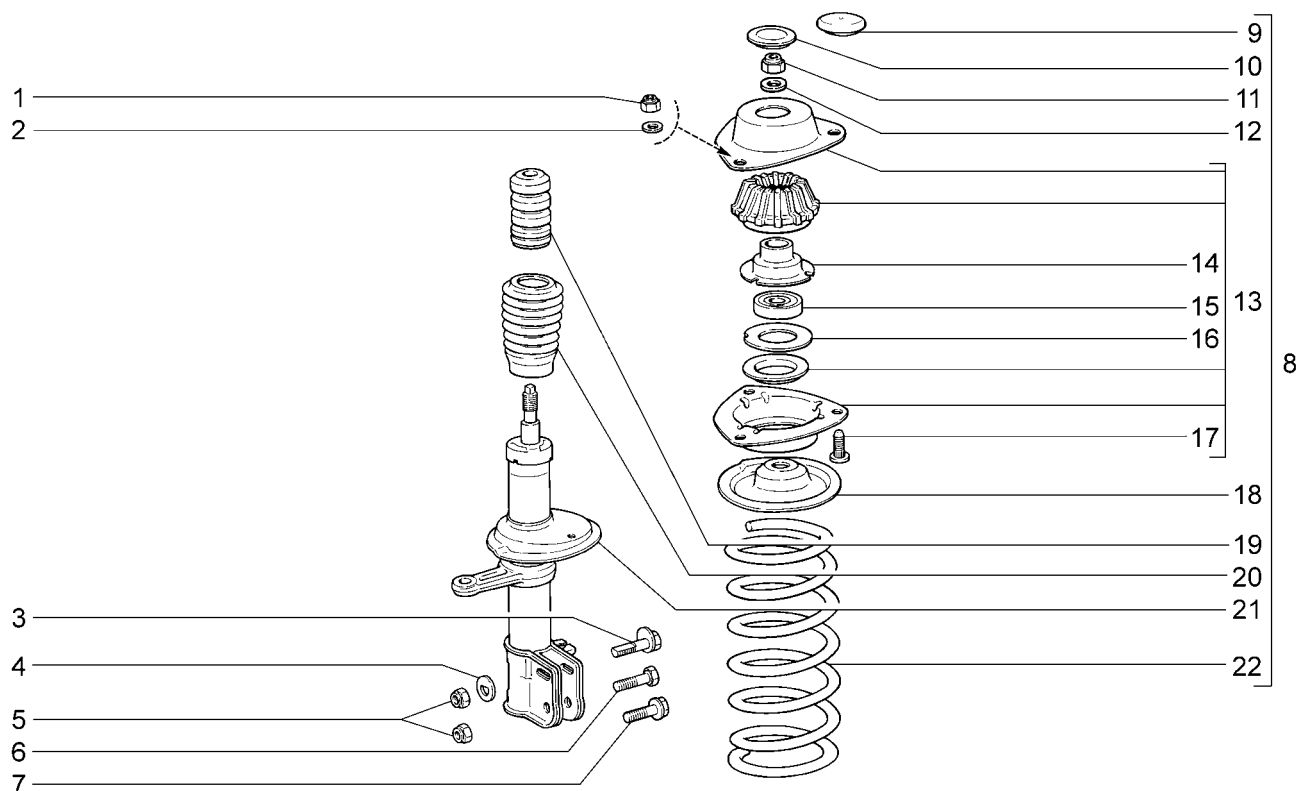

| | | | | | | | | | | | | | |
|--------------|-------|--------------|--------------|--------------|--------------|--------------|--------------|--------------|--------------|--------------|--------------|--------------|--------------|
| 2110 | (01) | 21101-51(01) | 21104 | (02) | 21104-51(02) | 21112 | (01) | 21112-52(01) | 21114-02(02) | 21121 | (01) | 21121-52(01) | 21124-51(02) |
| 21101 | (01) | 21101-52(01) | 21104-01(02) | 21104-52(02) | 21112-01(01) | 21113 | (02) | 21114-51(02) | 21121-01(01) | 21124 | (02) | 21124-52(02) | |
| 21101-01(01) | 21102 | (01) | 21104-02(02) | 21104-53(02) | 21112-02(01) | 21114 | (02) | 21114-52(02) | 21121-02(01) | 21124-01(02) | | | |
| 21101-02(01) | 21103 | (02) | 21104-03(02) | 2111 | (01) | 21112-51(01) | 21114-01(02) | 2112 | (02) | 21121-51(01) | 21124-02(02) | | |

| № поз. | № извещ. об изменении | Дата выпуска изв. | Вкл. в з/ч | Номер детали | Применяемость | Кол. | Наименование |
|---|-----------------------|-------------------|------------|---------------------|---------------|------|-------------------------------|
| 15 | | | + | 21100-2902840-00(~) | | 2 | Подшипник |
| 15 | | | + | 21100-2902840-01(~) | | 2 | Подшипник |
| 16 | | | + | 21100-2902842-00 | | 2 | Шайба |
| 17 | | | + | 21100-2902830-00 | | 6 | Болт |
| 18 | | | + | 21100-2902760-00 | | 2 | Чашка пружины верхняя |
| 19 | | | + | 21100-2902816-00(~) | | 2 | Буфер хода сжатия |
| 19 | | | + | 21100-2902816-01(~) | | 2 | Буфер хода сжатия |
| 20 | | | + | 21100-2905681-00 | | 2 | Кожух защитный |
| 21 | | | + | 21100-2905002-02 | | 1 | Стойка телескопическая правая |
| 21 | | | + | 21100-2905003-02 | | 1 | Стойка телескопическая левая |
| 22 | | | + | 21080-2902712-00 | (01) | 2 | Пружина |
| 22 | | | + | 21120-2902712-00 | (02) | 2 | Пружина |
| 21100-2901030-00(21100-2902816-00) + 21100-2901031-00(21100-2902816-00) (~) | | | | | | | |
| 21100-2901030-01(21100-2902816-01) + 21100-2901031-01(21100-2902816-01) | | | | | | | |
| 21120-2901030-00(21100-2902816-00) + 21120-2901031-00(21100-2902816-00) (~) | | | | | | | |
| 21120-2901030-01(21100-2902816-01) + 21120-2901031-01(21100-2902816-01) | | | | | | | |

Элементы передней подвески

D201

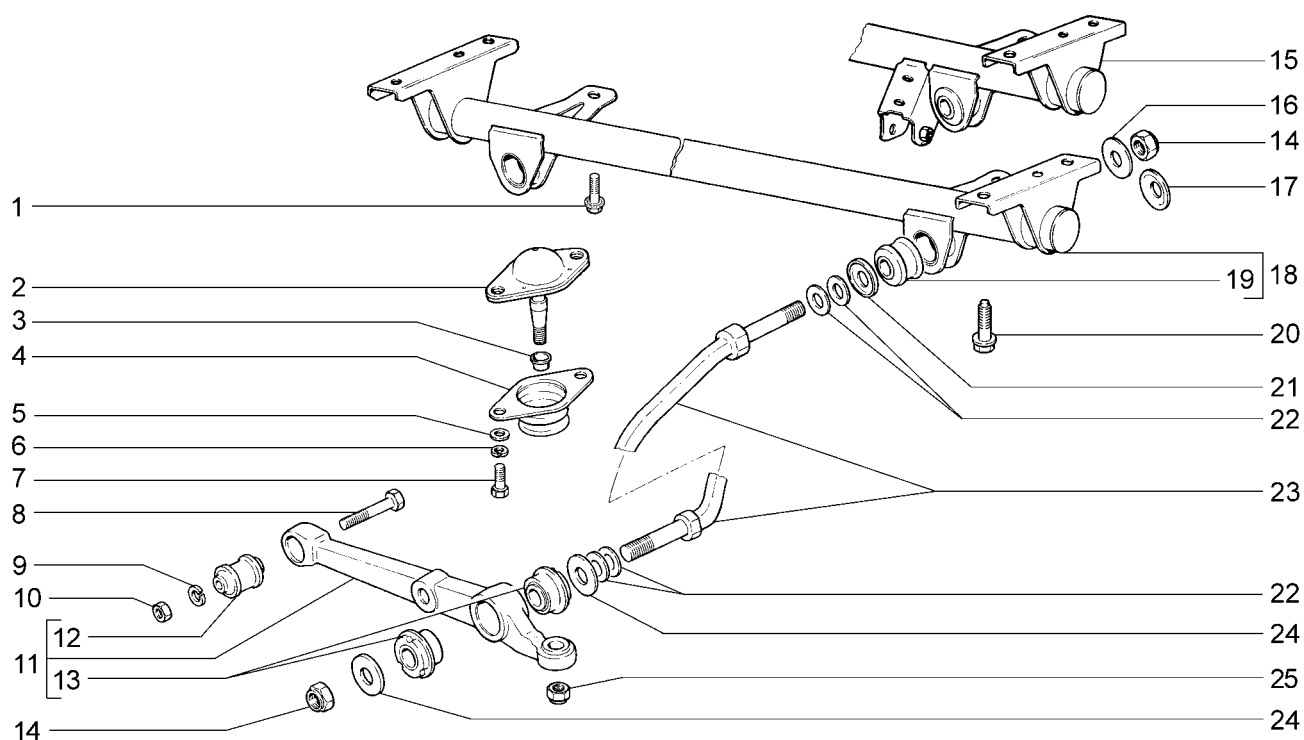

| | | | | | | | | | | | | | |
|--------------|-------|--------------|--------------|--------------|--------------|--------------|--------------|--------------|--------------|--------------|--------------|--------------|--------------|
| 2110 | (01) | 21101-51(01) | 21104 | (02) | 21104-51(02) | 21112 | (01) | 21112-52(01) | 21114-02(02) | 21121 | (01) | 21121-52(01) | 21124-51(02) |
| 21101 | (01) | 21101-52(01) | 21104-01(02) | 21104-52(02) | 21112-01(01) | 21113 | (02) | 21114-51(02) | 21121-01(01) | 21124 | (02) | 21124-52(02) | |
| 21101-01(01) | 21102 | (01) | 21104-02(02) | 21104-53(02) | 21112-02(01) | 21114 | (02) | 21114-52(02) | 21121-02(01) | 21124-01(02) | | | |
| 21101-02(01) | 21103 | (02) | 21104-03(02) | 2111 | (01) | 21112-51(01) | 21114-01(02) | 2112 | (02) | 21121-51(01) | 21124-02(02) | | |

| № поз. | № извещ. об изменении | Дата выпуска изв. | Вкл. в з/ч | Номер детали | Применяемость | Кол. | Наименование |
|--------|-----------------------|-------------------|------------|------------------|---------------|------|--------------------------------|
| 1 | | | + | 00001-0038381-21 | | 2 | Болт М8х20 с зубчатым буртиком |
| 2 | | | + | 21080-2904185-01 | | 2 | Палец шаровой |
| 3 | | | + | 21100-2904076-00 | | 2 | Втулка распорная |
| 4 | | | + | 21100-2904070-00 | | 2 | Чехол защитный |
| 5 | | | + | 00001-0026386-01 | | 4 | Шайба 10 |
| 6 | | | + | 00001-0005168-70 | | 4 | Шайба 10 пружинная |
| 7 | | | + | 00001-0059707-30 | | 4 | Болт М10х1,25х25 |
| 8 | | | + | 00001-0055412-31 | | 2 | Болт М12х1,25х70 |
| 9 | | | + | 00001-0005170-70 | | 2 | Шайба 12 пружинная |
| 10 | | | | 00001-0061015-21 | | 2 | Гайка М12х1,25 |
| 11 | | | + | 21080-2904020-00 | | 2 | Рычаг нижний |
| 12 | | | + | 21080-2904040-00 | | 2 | Шарнир нижнего рычага |
| 13 | | | + | 21080-2904046-00 | | 4 | Шарнир растяжки задний |
| 14 | | | + | 00001-0025749-21 | | 4 | Гайка М16х1,5 самоконтрящаяся |
| 15 | | | + | 21120-2904400-00 | (02) | 1 | Поперечина |
| 16 | 02203 | → 12.00 | | 21080-2904054-00 | | 2 | Шайба переднего шарнира |
| 17 | 2203 | 12.00→ | + | 21100-2904054-00 | | 2 | Шайба переднего шарнира |
| 18 | | | + | 21100-2904400-00 | (01) | 1 | Поперечина |
| 19 | | | + | 21080-2904050-00 | | 2 | Подушка переднего шарнира |
| 20 | | | + | 21100-2904312-00 | | 4 | Болт |
| 21 | | | + | 21100-2904055-00 | | 2 | Шайба |
| 22 | | | + | 21080-2904225-00 | | 8 | Шайба регулировочная |
| 23 | | | + | 21080-2904270-00 | | 2 | Растяжка нижнего рычага |
| 24 | | | + | 21080-2904045-00 | | 4 | Шайба упорная |
| 25 | | | + | 00001-0061050-11 | | 2 | Гайка М12х1,25 самоконтрящаяся |

Стабилизатор поперечной устойчивости

D220

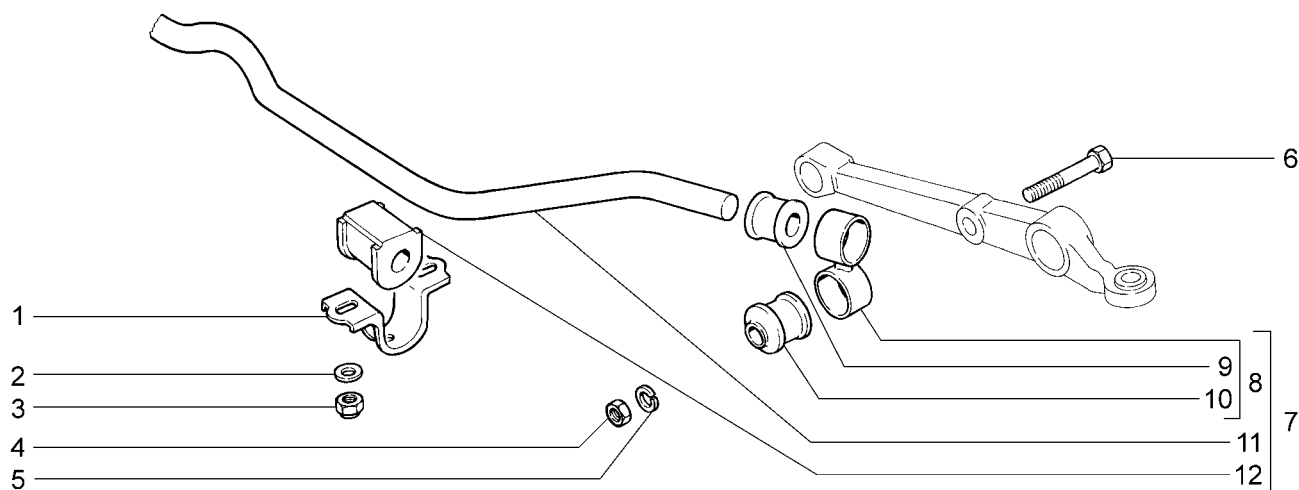

| | | | | | | | | | |
|----------|----------|----------|----------|----------|----------|----------|----------|----------|----------|
| 2110 | 21101-51 | 21104 | 21104-51 | 21112 | 21112-52 | 21114-02 | 21121 | 21121-52 | 21124-51 |
| 21101 | 21101-52 | 21104-01 | 21104-52 | 21112-01 | 21113 | 21114-51 | 21121-01 | 21124 | 21124-52 |
| 21101-01 | 21102 | 21104-02 | 21104-53 | 21112-02 | 21114 | 21114-52 | 21121-02 | 21124-01 | |
| 21101-02 | 21103 | 21104-03 | 2111 | 21112-51 | 21114-01 | 2112 | 21121-51 | 21124-02 | |

| № поз. | № извещ. об изменении | Дата выпуска изв. | Вкл. в з/ч | Номер детали | Применяемость | Кол. | Наименование |
|--------|-----------------------|-------------------|------------|------------------|---------------|------|------------------------------|
| 1 | | | + | 21080-2906042-00 | | 2 | Кронштейн подушки штанги |
| 2 | | | + | 00001-0005196-01 | | 4 | Шайба 8 |
| 3 | | | + | 00001-0061041-11 | | 4 | Гайка М8 самоконтрящаяся |
| 4 | | | | 00001-0021647-11 | | 2 | Гайка М10х1,25 |
| 5 | | | + | 00001-0005168-70 | | 2 | Шайба 10 пружинная |
| 6 | | | | 00001-0059713-21 | | 2 | Болт М10х1,25х75 |
| 7 | | | + | 21100-2906010-00 | | 1 | Штанга стабилизатора в сборе |
| 8 | | | + | 21100-2906050-00 | | 2 | Стойка стабилизатора |
| 9 | | | + | 21100-2906078-00 | | 2 | Втулка стойки верхняя |
| 10 | | | + | 21080-2906079-00 | | 2 | Втулка стойки нижняя |
| 11 | | | + | 21100-2906016-00 | | 1 | Штанга стабилизатора |
| 12 | | | + | 21100-2906040-00 | | 2 | Подушка штанги |

Стойки телескопические в сборе

D240

1 — C200,D200,D400

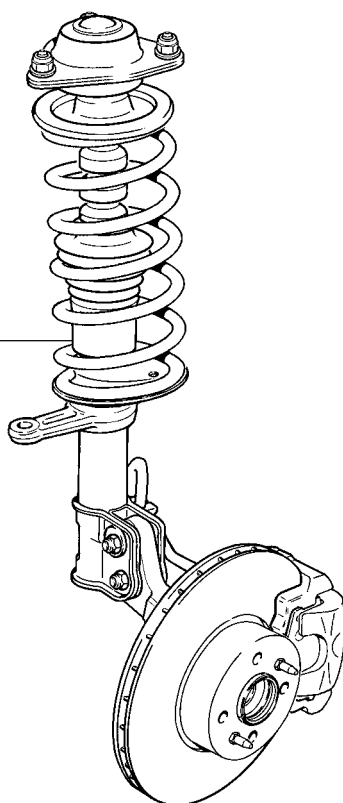

| | | | | | | | | | | | | | |
|--------------|-------|--------------|--------------|--------------|--------------|--------------|--------------|--------------|--------------|--------------|--------------|--------------|--------------|
| 2110 | (01) | 21101-51(01) | 21104 | (02) | 21104-51(02) | 21112 | (01) | 21112-52(01) | 21114-02(02) | 21121 | (01) | 21121-52(01) | 21124-51(02) |
| 21101 | (01) | 21101-52(01) | 21104-01(02) | 21104-52(02) | 21112-01(01) | 21113 | (02) | 21114-51(02) | 21121-01(01) | 21124 | (02) | 21124-52(02) | |
| 21101-01(01) | 21102 | (01) | 21104-02(02) | 21104-53(02) | 21112-02(01) | 21114 | (02) | 21114-52(02) | 21121-02(01) | 21124-01(02) | | | |
| 21101-02(01) | 21103 | (02) | 21104-03(02) | 2111 | (01) | 21112-51(01) | 21114-01(02) | 2112 | (02) | 21121-51(01) | 21124-02(02) | | |

| № поз. | № извещ. об изменении | Дата выпуска изв. | Вкл. в з/ч | Номер детали | Применяемость | Кол. | Наименование |
|--------|-----------------------|-------------------|------------|------------------|---------------|------|--------------------------|
| 1 | | | + | 21100-2901022-00 | (01) | 1 | Стойка правая с тормозом |
| 1 | | | + | 21100-2901023-00 | (01) | 1 | Стойка левая с тормозом |
| 1 | | | + | 21120-2901022-00 | (02) | 1 | Стойка правая с тормозом |
| 1 | | | + | 21120-2901023-00 | (02) | 1 | Стойка левая с тормозом |

Подвеска задняя

D300

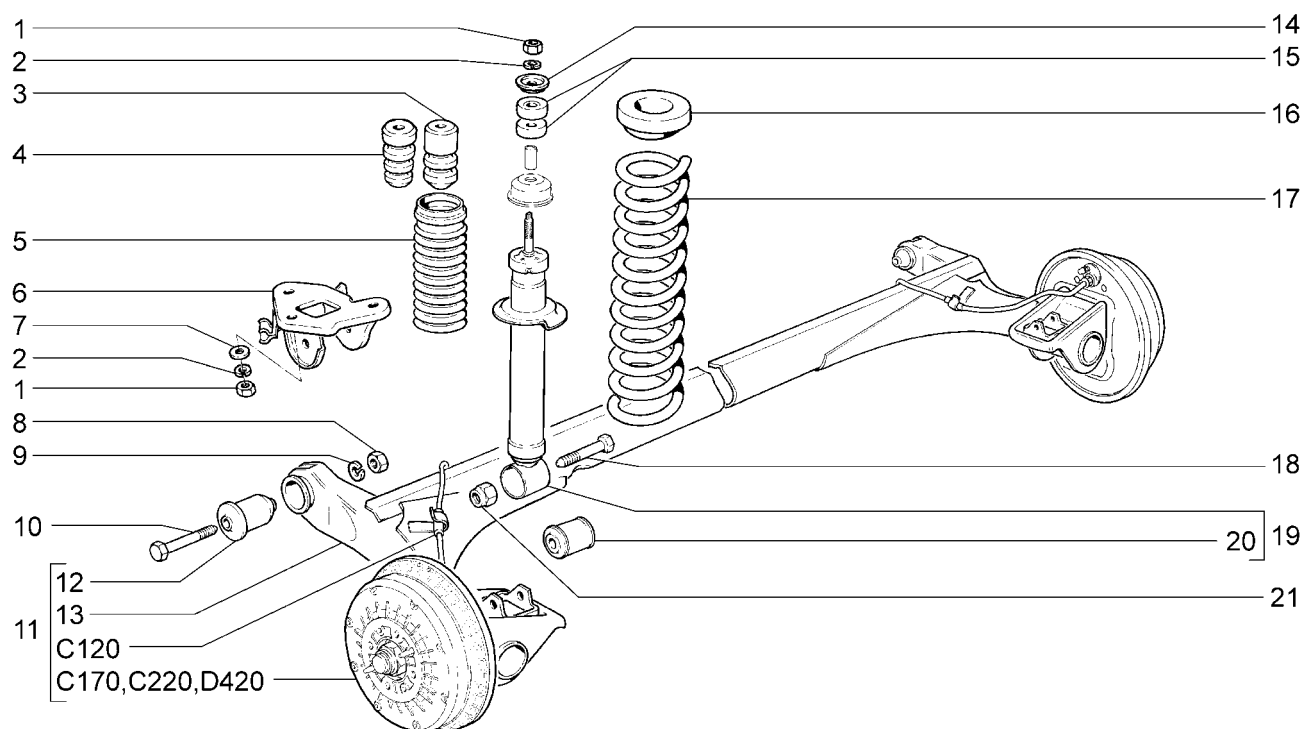

| | | | | | | | | | | | | | |
|--------------|-------|--------------|--------------|--------------|--------------|--------------|--------------|--------------|--------------|--------------|--------------|--------------|--------------|
| 2110 | (01) | 21101-51(01) | 21104 | (01) | 21104-51(01) | 21112 | (03) | 21112-52(03) | 21114-02(03) | 21121 | (01) | 21121-52(01) | 21124-51(01) |
| 21101 | (01) | 21101-52(01) | 21104-01(01) | 21104-52(01) | 21112-01(03) | 21113 | (03) | 21114-51(03) | 21121-01(01) | 21124 | (01) | 21124-52(01) | |
| 21101-01(01) | 21102 | (01) | 21104-02(01) | 21104-53(01) | 21112-02(03) | 21114 | (03) | 21114-52(03) | 21121-02(01) | 21124-01(01) | | | |
| 21101-02(01) | 21103 | (02) | 21104-03(01) | 2111 | (03) | 21112-51(03) | 21114-01(03) | 2112 | (01) | 21121-51(01) | 21124-02(01) | | |

| № поз. | № извещ. об изменении | Дата выпуска изв. | Вкл. в з/ч | Номер детали | Применяемость | Кол. | Наименование |
|--------|-----------------------|-------------------|------------|---------------------|-----------------|------|---------------------------------------|
| 1 | | | | 00001-0021647-11 | | 8 | Гайка М10х1,25 |
| 2 | | | + | 00001-0005168-70 | | 8 | Шайба 10 пружинная |
| 3 | | | + | 21080-2912622-01 | (02-Exp) | 2 | Буфер хода сжатия |
| 3 | | | + | 21100-2912622-00(-) | (01)(02-10)(03) | 2 | Буфер хода сжатия |
| 4 | | | + | 21100-2912622-01(-) | (01)(02-10)(03) | 2 | Буфер хода сжатия |
| 5 | | | | 21080-2915681-00(-) | | 2 | Кожух |
| 5 | | | + | 21080-2915681-01(-) | | 2 | Кожух |
| 6 | | | + | 21100-2914046-00 | | 1 | Кронштейн рычага правый |
| 6 | | | + | 21100-2914047-00 | | 1 | Кронштейн рычага левый |
| 7 | | | + | 00001-0026297-01 | | 6 | Шайба 10 |
| 8 | | | + | 00001-0061015-11 | | 2 | Гайка М12х1,25 |
| 9 | | | + | 00001-0005170-70 | | 2 | Шайба 12 пружинная |
| 10 | | | + | 21080-2914040-00 | | 2 | Болт рычага |
| 11 | | | + | 21100-2914002-00 | | 1 | Рычаги задней подвески с тормозами |
| 12 | | | + | 21100-2914054-00 | | 2 | Шарнир рычага |
| 13 | | | + | 21100-2914008-00 | | 1 | Рычаги задней подвески |
| 14 | | | + | 21010-2905455-01 | | 2 | Шайба |
| 15 | | | + | 21100-2915450-00 | | 4 | Подушка амортизатора |
| 16 | | | + | 21080-2912652-00 | | 2 | Прокладка верхняя |
| 17 | | | + | 21100-2912712-00 | (01)(02-10) | 2 | Пружина задней подвески |
| 17 | | | + | 21100-2912712-10 | (02-Exp) | 2 | Пружина задней подвески |
| 17 | | | + | 21110-2912712-00 | (03) | 2 | Пружина задней подвески |
| 18 | | | + | 00001-0061429-21 | | 2 | Болт М12х1,25х80 с заостренным концом |
| 19 | | | + | 21100-2915004-02 | | 2 | Амортизатор задней подвески |
| 20 | | | + | 21080-2915446-01 | | 2 | Втулка амортизатора |
| 21 | | | + | 00001-0061050-11 | | 2 | Гайка М12х1,25 самоконтрящаяся |

21100-2912622-00 x 2 = 21100-2912622-01 x 2

21080-2915681-00 x 2 = 21080-2915681-01 x 2

Кулаки поворотные и ступицы

D400

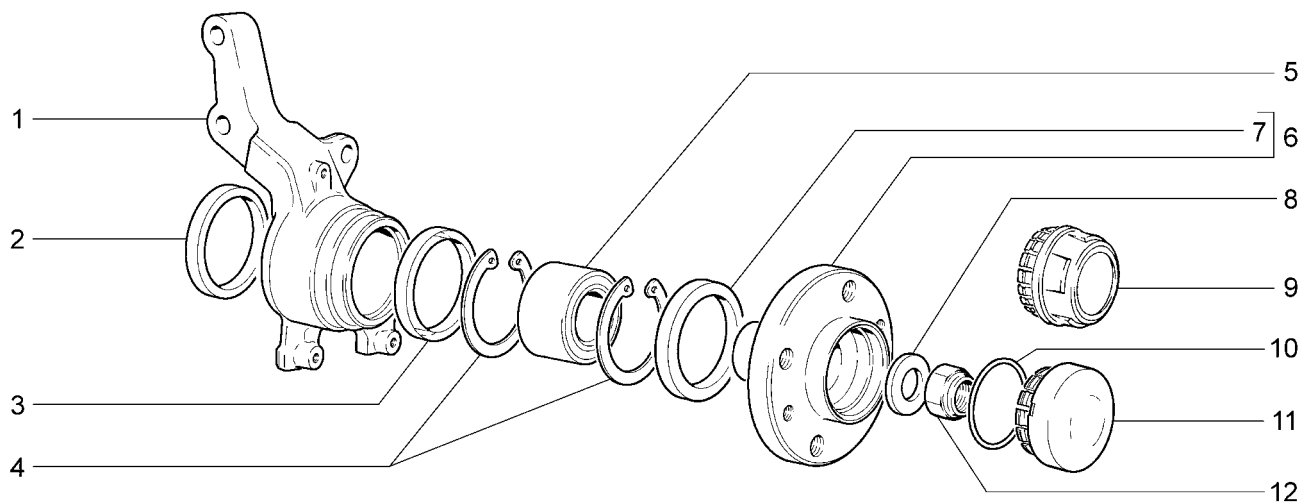

| 2110 | 21101-51 | 21104 | 21104-51 | 21112 | 21112-52 | 21114-02 | 21121 | 21121-52 | 21124-51 |
|----------|-----------------------|-------------------|------------|---------------------|---------------|----------|---------------------------------|----------|----------|
| 21101 | 21101-52 | 21104-01 | 21104-52 | 21112-01 | 21113 | 21114-51 | 21121-01 | 21124 | 21124-52 |
| 21101-01 | 21102 | 21104-02 | 21104-53 | 21112-02 | 21114 | 21114-52 | 21121-02 | 21124-01 | |
| 21101-02 | 21103 | 21104-03 | 2111 | 21112-51 | 21114-01 | 2112 | 21121-51 | 21124-02 | |
| № поз. | № извещ. об изменении | Дата выпуска изв. | Вкл. в з/ч | Номер детали | Применяемость | Кол. | Наименование | | |
| 1 | | | + | 21080-3001014-00 | | 1 | Кулак поворотный правый | | |
| 1 | | | + | 21080-3001015-00 | | 1 | Кулак поворотный левый | | |
| 2 | | | + | 21080-3001060-00 | | 2 | Кольцо грязезащитное внутреннее | | |
| 3 | | | + | 21080-3001061-00 | | 2 | Кольцо грязезащитное наружное | | |
| 4 | | | + | 21080-3103032-00 | | 4 | Кольцо стопорное | | |
| 5 | | | + | 21080-3103020-01(-) | | 2 | Подшипник ступицы | | |
| 5 | | | + | 21080-3103020-02(-) | | 2 | Подшипник ступицы | | |
| 6 | | | + | 21080-3103012-00 | | 2 | Ступица переднего колеса | | |
| 7 | | | + | 21080-3103061-00 | | 2 | Кольцо грязезащитное | | |
| 8 | | | + | 21080-3103079-00 | | 2 | Шайба подшипника | | |
| 9 | 08398 | → 01.03 | + | 21080-3103065-00 | | 2 | Колпак ступицы колеса | | |
| 10 | | | + | 21080-3103068-00 | | 2 | Кольцо уплотнительное | | |
| 11 | 8398 | 01.03 → | + | 21100-3103065-00 | | 2 | Колпак ступицы колеса | | |
| 12 | | | + | 00001-0040442-71 | | 2 | Гайка М20х1,5 самоконтрящаяся | | |

Колеса

D410

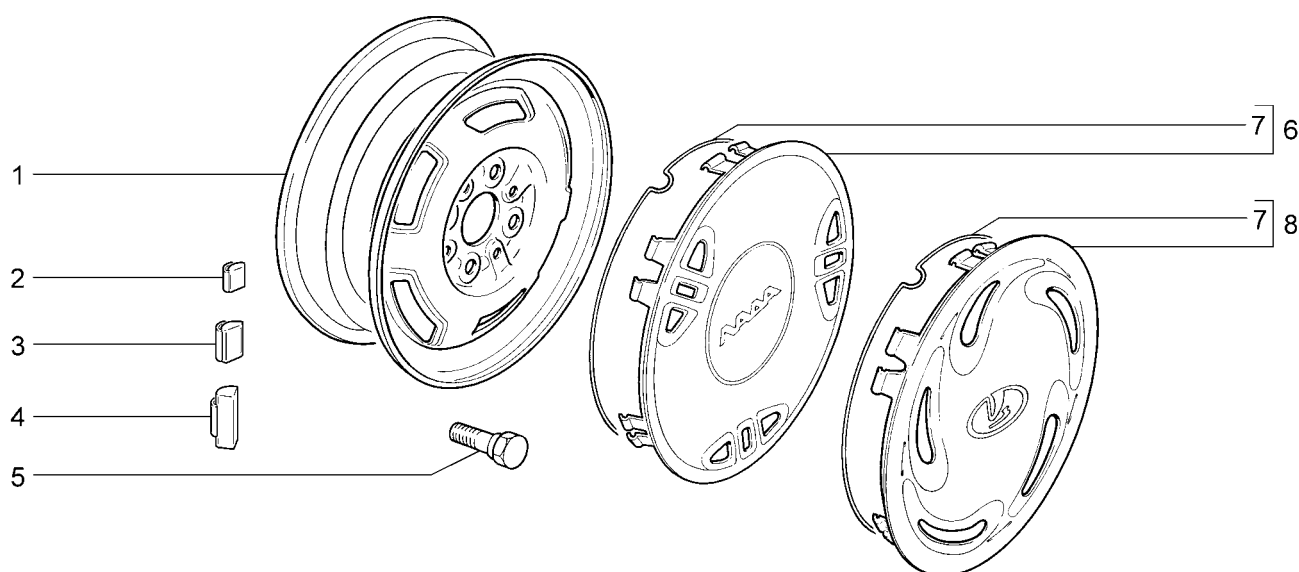

| 2110 | 21101-01 | 21101-51 | 21102 | 21112 | 21112-02 | 21112-52 | 21121 | 21121-02 | 21121-52 |
|--------|-----------------------|-------------------|------------|------------------------|---------------|----------|---------------------------|----------|----------|
| 21101 | 21101-02 | 21101-52 | 2111 | 21112-01 | 21112-51 | 2112 | 21121-01 | 21121-51 | |
| № поз. | № извещ. об изменении | Дата выпуска изв. | Вкл. в з/ч | Номер детали | Применяемость | Кол. | Наименование | | |
| 1 | 01788 | → 02.04 | | 21080-3101015-06(-) | | 5 | Колесо | | |
| 1 | 01788 | → 02.04 | | 21080-3101015-07(-) | | 5 | Колесо | | |
| 1 | 1788 | 02.04 → | + | 21080-3101015-08 | | 5 | Колесо | | |
| 2 | 9008 | 01.06 → | | 11180-3101301-01(-)(*) | (140) | 10 | Груз балансировочный 5г | | |
| 2 | | | + | 21080-3101308-00(-)(*) | | 10 | Груз балансировочный 5г | | |
| 3 | | | + | 21080-3101301-00(-)(*) | | 10 | Груз балансировочный 10г | | |
| 4 | 9008 | 01.06 → | | 11180-3101302-01(-)(*) | (140) | 10 | Груз балансировочный 10г | | |
| 4 | 9008 | 01.06 → | | 11180-3101303-01(-)(*) | (140) | 10 | Груз балансировочный 15г | | |
| 4 | 9008 | 01.06 → | | 11180-3101304-01(-)(*) | (140) | 10 | Груз балансировочный 20г | | |
| 4 | 9008 | 01.06 → | | 11180-3101306-01(-)(*) | (140) | 10 | Груз балансировочный 25г | | |
| 4 | 9008 | 01.06 → | | 11180-3101307-01(-)(*) | (140) | 10 | Груз балансировочный 30г | | |
| 4 | 9008 | 01.06 → | | 11180-3101308-01(-)(*) | (140) | 10 | Груз балансировочный 35г | | |
| 4 | 9008 | 01.06 → | | 11180-3101309-01(-)(*) | (140) | 10 | Груз балансировочный 40г | | |
| 4 | 9008 | 01.06 → | | 11180-3101310-01(-)(*) | (140) | 10 | Груз балансировочный 45г | | |
| 4 | 9008 | 01.06 → | | 11180-3101311-01(-)(*) | (140) | 10 | Груз балансировочный 50г | | |
| 4 | 9008 | 01.06 → | | 11180-3101312-01(-)(*) | (140) | 10 | Груз балансировочный 55г | | |
| 4 | 9008 | 01.06 → | | 11180-3101313-01(-)(*) | (140) | 10 | Груз балансировочный 60г | | |
| 4 | | | + | 21080-3101302-00(-)(*) | | 10 | Груз балансировочный 20г | | |
| 4 | | | + | 21080-3101303-00(-)(*) | | 10 | Груз балансировочный 30г | | |
| 4 | | | + | 21080-3101304-00(-)(*) | | 10 | Груз балансировочный 40г | | |
| 4 | | | + | 21080-3101306-00(-)(*) | | 10 | Груз балансировочный 50г | | |
| 4 | | | + | 21080-3101307-00(-)(*) | | 10 | Груз балансировочный 60г | | |
| 4 | | | + | 21080-3101309-00(-)(*) | | 10 | Груз балансировочный 15г | | |
| 4 | | | + | 21080-3101310-00(-)(*) | | 10 | Груз балансировочный 25г | | |
| 4 | | | + | 21080-3101311-00(-)(*) | | 10 | Груз балансировочный 35г | | |
| 4 | | | + | 21080-3101312-00(-)(*) | | 10 | Груз балансировочный 45г | | |
| 4 | | | + | 21080-3101313-00(-)(*) | | 10 | Груз балансировочный 55г | | |
| 5 | | | + | 21080-3101040-00 | | 16 | Болт колеса | | |
| 6 | | | + | 21100-3102010-00(-) | | 4 | Колпак колеса | | |
| 7 | | | + | 21093-3102020-00 | | 4 | Пружина крепления колпака | | |
| 8 | | | + | 21130-3102010-00(-) | | 4 | Колпак колеса | | |
| 8 | | | + | 21130-3102010-01(-) | | 4 | Колпак колеса | | |
| 8 | | | + | 21130-3102010-02(-) | | 4 | Колпак колеса | | |

(*) Наибольшее количество

Колеса

D411

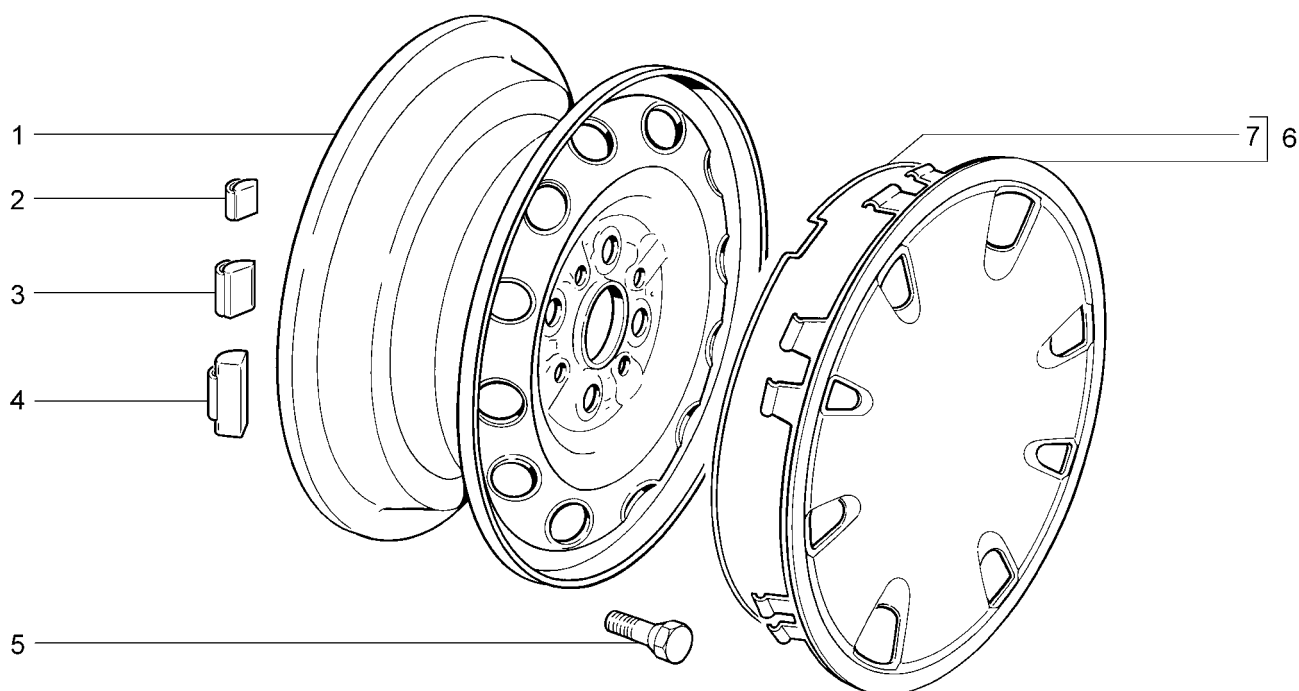

| 21103 21104 | 21104-01 21104-02 | 21104-03 21104-51 | 21104-53 21113 | 21114 21114-01 | 21114-02 21114-51 | 2112 | 21124 | 21124-01 | 21124-51 |
|----------------|-----------------------------|-------------------------|-------------------|------------------------|----------------------|------|---------------------------|----------|----------|
| № поз. | № извещ. об изменении | Дата выпуска изв. | Вкл. в з/ч | Номер детали | Применя- емость | Кол. | Наименование | | |
| 1 | 0769 | → 05.00 | | 21120-3101015-01 | | 5 | Колесо | | |
| 1 | 769 | 05.00 → | + | 21120-3101015-02(-) | | 5 | Колесо | | |
| 1 | 01781 | → 02.04 | | 21120-3101015-03(-) | | 5 | Колесо | | |
| 2 | 9008 | 01.06 → | | 11180-3101301-01(-)(*) | (140) | 10 | Груз балансировочный 5г | | |
| 2 | | | + | 21080-3101308-00(-)(*) | | 10 | Груз балансировочный 5г | | |
| 3 | | | + | 21080-3101301-00(-)(*) | | 10 | Груз балансировочный 10г | | |
| 4 | 9008 | 01.06 → | | 11180-3101302-01(-)(*) | (140) | 10 | Груз балансировочный 10г | | |
| 4 | 9008 | 01.06 → | | 11180-3101303-01(-)(*) | (140) | 10 | Груз балансировочный 15г | | |
| 4 | 9008 | 01.06 → | | 11180-3101304-01(-)(*) | (140) | 10 | Груз балансировочный 20г | | |
| 4 | 9008 | 01.06 → | | 11180-3101306-01(-)(*) | (140) | 10 | Груз балансировочный 25г | | |
| 4 | 9008 | 01.06 → | | 11180-3101307-01(-)(*) | (140) | 10 | Груз балансировочный 30г | | |
| 4 | 9008 | 01.06 → | | 11180-3101308-01(-)(*) | (140) | 10 | Груз балансировочный 35г | | |
| 4 | 9008 | 01.06 → | | 11180-3101309-01(-)(*) | (140) | 10 | Груз балансировочный 40г | | |
| 4 | 9008 | 01.06 → | | 11180-3101310-01(-)(*) | (140) | 10 | Груз балансировочный 45г | | |
| 4 | 9008 | 01.06 → | | 11180-3101311-01(-)(*) | (140) | 10 | Груз балансировочный 50г | | |
| 4 | 9008 | 01.06 → | | 11180-3101312-01(-)(*) | (140) | 10 | Груз балансировочный 55г | | |
| 4 | 9008 | 01.06 → | | 11180-3101313-01(-)(*) | (140) | 10 | Груз балансировочный 60г | | |
| 4 | | | + | 21080-3101302-00(-)(*) | | 10 | Груз балансировочный 20г | | |
| 4 | | | + | 21080-3101303-00(-)(*) | | 10 | Груз балансировочный 30г | | |
| 4 | | | + | 21080-3101304-00(-)(*) | | 10 | Груз балансировочный 40г | | |
| 4 | | | + | 21080-3101306-00(-)(*) | | 10 | Груз балансировочный 50г | | |
| 4 | | | + | 21080-3101307-00(-)(*) | | 10 | Груз балансировочный 60г | | |
| 4 | | | + | 21080-3101309-00(-)(*) | | 10 | Груз балансировочный 15г | | |
| 4 | | | + | 21080-3101310-00(-)(*) | | 10 | Груз балансировочный 25г | | |
| 4 | | | + | 21080-3101311-00(-)(*) | | 10 | Груз балансировочный 35г | | |
| 4 | | | + | 21080-3101312-00(-)(*) | | 10 | Груз балансировочный 45г | | |
| 4 | | | + | 21080-3101313-00(-)(*) | | 10 | Груз балансировочный 55г | | |
| 5 | | | + | 21080-3101040-00 | | 16 | Болт колеса | | |
| 6 | | | + | 21120-3102010-00(-) | | 4 | Колпак колеса | | |
| 6 | | | + | 21120-3102010-01(-) | | 4 | Колпак колеса | | |
| 7 | | | + | 21120-3102020-00 | | 4 | Пружина крепления колпака | | |

(*) Наибольшее количество

Колеса

D412

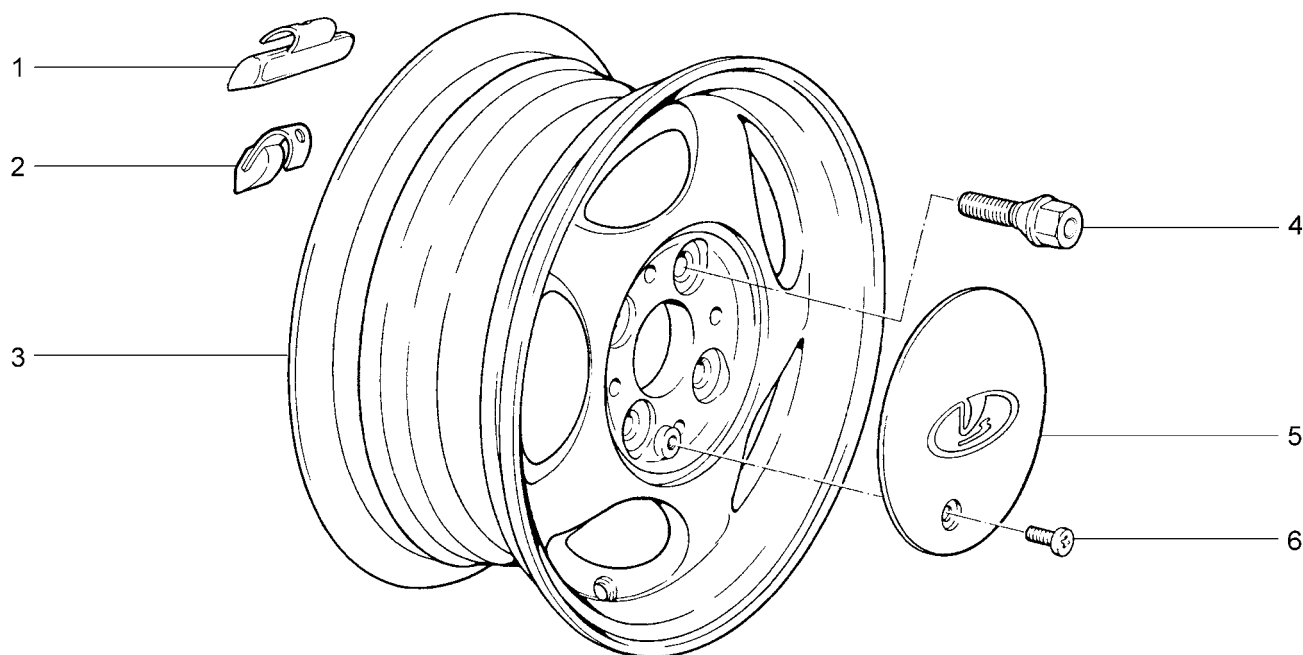

| 21104-02 | 21104-03 | 21104-52 | 21114-02 | 21114-52 | 21124-02 | 21124-52 | |
|----------|-----------------------|-------------------|------------|------------------------|---------------|----------|--------------------------|
| № поз. | № извещ. об изменении | Дата выпуска изв. | Вкл. в з/ч | Номер детали | Применяемость | Кол. | Наименование |
| 1 | 9008 | 01.06→ | | 11186-3101302-01(-)(*) | (140) | 10 | Груз балансировочный 10г |
| 1 | 9008 | 01.06→ | | 11186-3101303-01(-)(*) | (140) | 10 | Груз балансировочный 15г |
| 1 | 9008 | 01.06→ | | 11186-3101304-01(-)(*) | (140) | 10 | Груз балансировочный 20г |
| 1 | 9008 | 01.06→ | | 11186-3101306-01(-)(*) | (140) | 10 | Груз балансировочный 25г |
| 1 | 9008 | 01.06→ | | 11186-3101307-01(-)(*) | (140) | 10 | Груз балансировочный 30г |
| 1 | 9008 | 01.06→ | | 11186-3101308-01(-)(*) | (140) | 10 | Груз балансировочный 35г |
| 1 | 9008 | 01.06→ | | 11186-3101309-01(-)(*) | (140) | 10 | Груз балансировочный 40г |
| 1 | 9008 | 01.06→ | | 11186-3101310-01(-)(*) | (140) | 10 | Груз балансировочный 45г |
| 1 | 9008 | 01.06→ | | 11186-3101311-01(-)(*) | (140) | 10 | Груз балансировочный 50г |
| 1 | 9008 | 01.06→ | | 11186-3101312-01(-)(*) | (140) | 10 | Груз балансировочный 55г |
| 1 | 9008 | 01.06→ | | 11186-3101313-01(-)(*) | (140) | 10 | Груз балансировочный 60г |
| 1 | | | | 21120-3101303-00(-)(*) | | 10 | Груз балансировочный 15г |
| 1 | | | | 21120-3101304-00(-)(*) | | 10 | Груз балансировочный 20г |
| 1 | | | | 21120-3101306-00(-)(*) | | 10 | Груз балансировочный 25г |
| 1 | | | | 21120-3101307-00(-)(*) | | 10 | Груз балансировочный 30г |
| 1 | | | | 21120-3101308-00(-)(*) | | 10 | Груз балансировочный 35г |
| 1 | | | | 21120-3101309-00(-)(*) | | 10 | Груз балансировочный 40г |
| 1 | | | | 21120-3101310-00(-)(*) | | 10 | Груз балансировочный 45г |
| 1 | | | | 21120-3101311-00(-)(*) | | 10 | Груз балансировочный 50г |
| 1 | | | | 21120-3101312-00(-)(*) | | 10 | Груз балансировочный 55г |
| 1 | | | | 21120-3101313-00(-)(*) | | 10 | Груз балансировочный 60г |
| 2 | 9008 | 01.06→ | | 11186-3101301-01(-)(*) | (140) | 10 | Груз балансировочный 5г |
| 2 | | | + | 21100-3101301-00(-)(*) | | 10 | Груз балансировочный 5г |
| 2 | | | + | 21100-3101302-00(-)(*) | | 10 | Груз балансировочный 10г |
| 3 | | | + | 21120-3101015-12 | | 5 | Колесо |
| 4 | | | + | 21120-3101040-00 | | 16 | Болт колеса |
| 5 | | | + | 21120-3101014-10 | | 4 | Колпак колеса |
| 6 | | | + | 00001-0032764-01 | | 4 | Винт М6х20 |

(*) Наибольшее количество

Ступицы задних колес

D420

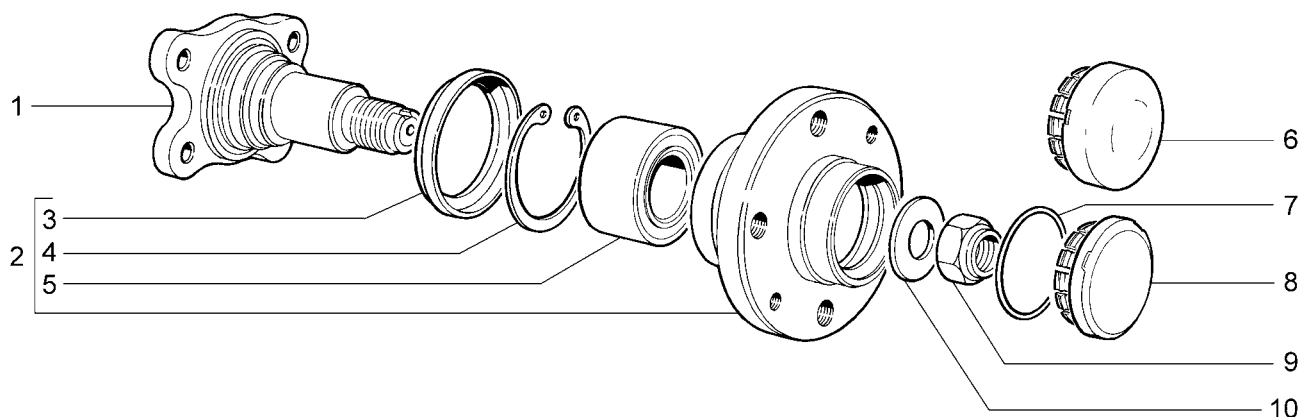

| | | | | | | | | | |
|----------|----------|----------|----------|----------|----------|----------|----------|----------|----------|
| 2110 | 21101-51 | 21104 | 21104-51 | 21112 | 21112-52 | 21114-02 | 21121 | 21121-52 | 21124-51 |
| 21101 | 21101-52 | 21104-01 | 21104-52 | 21112-01 | 21113 | 21114-51 | 21121-01 | 21124 | 21124-52 |
| 21101-01 | 21102 | 21104-02 | 21104-53 | 21112-02 | 21114 | 21114-52 | 21121-02 | 21124-01 | |
| 21101-02 | 21103 | 21104-03 | 2111 | 21112-51 | 21114-01 | 2112 | 21121-51 | 21124-02 | |

| № поз. | № извещ. об изменении | Дата выпуска изв. | Вкл. в з/ч | Номер детали | Применяемость | Кол. | Наименование |
|--------|-----------------------|-------------------|------------|---------------------|---------------|------|-------------------------------|
| 1 | | | | 21080-3104063-00 | | 2 | Ось ступицы |
| 2 | | | | 21100-3104014-00 | | 2 | Ступица |
| 3 | | | + | 21080-3104016-00 | | 2 | Кольцо грязезащитное |
| 4 | | | + | 21080-3104032-00 | | 2 | Кольцо стопорное |
| 5 | | | + | 21080-3104020-00(~) | | 2 | Подшипник |
| 5 | | | + | 21080-3104020-01(~) | | 2 | Подшипник |
| 5 | | | + | 21080-3104020-02(~) | | 2 | Подшипник |
| 6 | | | + | 21080-3104079-00 | | 2 | Шайба подшипника |
| 7 | 8398 | 01.03 → | + | 21100-3103065-00 | | 2 | Колпак ступицы колеса |
| 8 | | | + | 21080-3103068-00 | | 2 | Кольцо уплотнительное |
| 9 | 08398 | → 01.03 | | 21100-3104065-00 | | 2 | Колпак ступицы колеса |
| 10 | | | + | 00001-0040442-71 | | 2 | Гайка M20x1,5 самоконтрящаяся |

Система вентиляции и отопления

E100

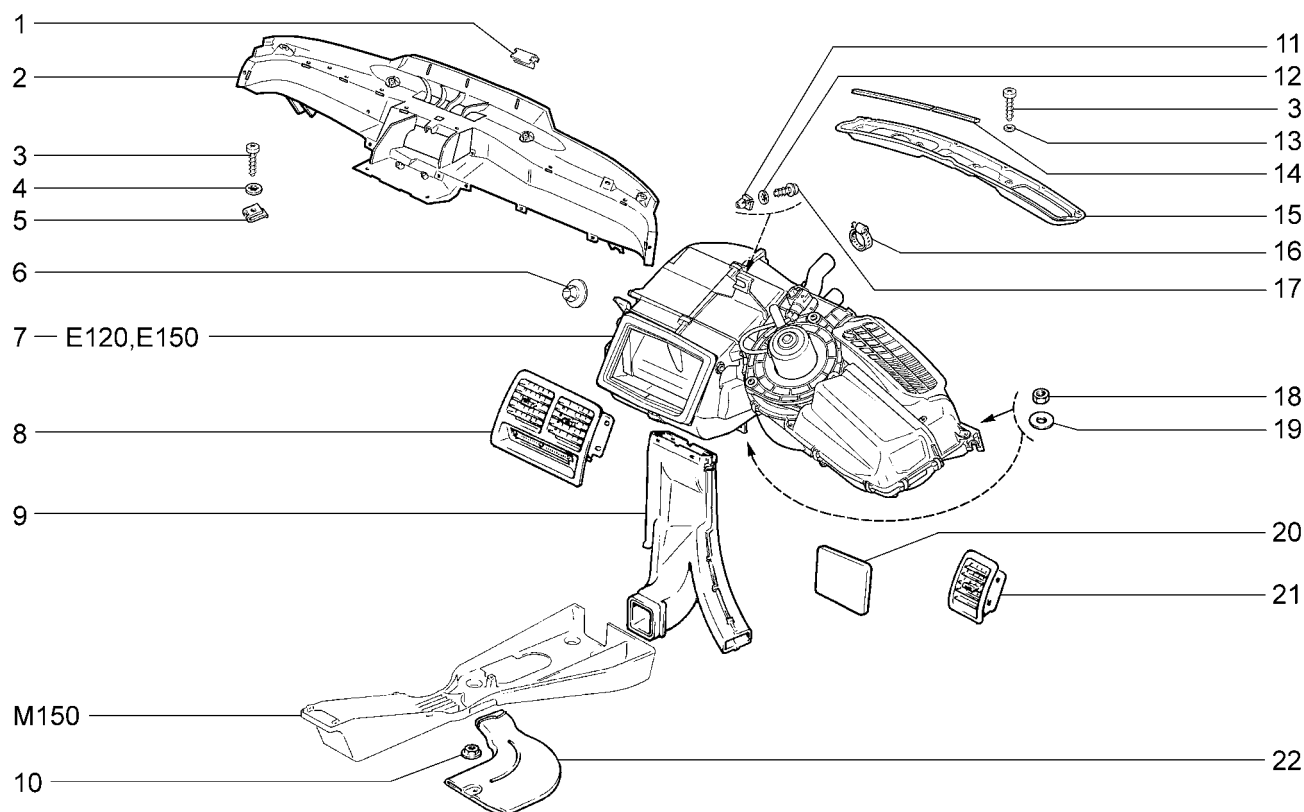

| | | | | | | | | | |
|----------|----------|----------|----------|----------|----------|----------|----------|----------|----------|
| 2110 | 21101-51 | 21104 | 21104-51 | 21112 | 21112-52 | 21114-02 | 21121 | 21121-52 | 21124-51 |
| 21101 | 21101-52 | 21104-01 | 21104-52 | 21112-01 | 21113 | 21114-51 | 21121-01 | 21124 | 21124-52 |
| 21101-01 | 21102 | 21104-02 | 21104-53 | 21112-02 | 21114 | 21114-52 | 21121-02 | 21124-01 | |
| 21101-02 | 21103 | 21104-03 | 2111 | 21112-51 | 21114-01 | 2112 | 21121-51 | 21124-02 | |

| № поз. | № извещ. об изменении | Дата выпуска изв. | Вкл. в з/ч | Номер детали | Применяемость | Кол. | Наименование |
|--------|-----------------------|-------------------|------------|---------------------|---------------|------|--|
| 1 | | | | 00001-0041844-71 | | 8 | Скоба зажимная 3,2 |
| 2 | | | + | 21100-8104402-40 | | 1 | Воздуховод вентиляции кузова |
| 3 | | | | 00001-0076702-01 | | 29 | Винт 4,3x15,9 самонарезающий |
| 4 | | | | 00001-0025991-71 | | 17 | Шайба 5 стопорная |
| 5 | | | + | 21010-8109137-00 | | 17 | Гайка пружинная |
| 6 | | | + | 21100-5007091-00 | | 1 | Заглушка |
| 7 | | | + | 21110-8101012-00(-) | | 1 | Отопитель |
| 7 | | | + | 21110-8101012-01(-) | | 1 | Отопитель |
| 7 | | | + | 21110-8101012-20 | (Н) | 1 | Отопитель |
| 8 | | | + | 21100-8104090-20 | | 1 | Сопло центральное |
| 9 | | | + | 21100-8101340-00 | | 1 | Воздухопровод обогрева ног |
| 10 | | | + | 00001-0038321-01 | | 2 | Гайка М6 с зубчатым буртиком |
| 11 | | | + | 21110-8101482-00 | | 1 | Втулка крепления отопителя |
| 12 | | | + | 00001-0025995-71 | | 1 | Шайба 6 стопорная |
| 13 | | | | 00001-0025991-73 | | 12 | Шайба 5 стопорная |
| 14 | | | + | 21100-8119048-10 | | 1 | Уплотнитель коробки воздухопритока 610 |
| 15 | | | + | 21100-8119078-20 | | 1 | Горловина приемная воздухозаборника |
| 16 | | | + | 21080-1300080-60 | | 2 | Хомут винтовой |
| 17 | | | + | 00001-0051873-01 | | 1 | Винт 5,6x16 самонарезающий |
| 18 | | | + | 00001-0007259-11 | | 3 | Гайка М6 низкая |
| 19 | | | | 00001-0026406-01 | | 3 | Шайба 6 |
| 20 | | | + | 21110-8119047-00 | | 1 | Заглушка окна рециркуляции |
| 21 | | | + | 21100-8104040-10 | | 2 | Сопло боковое |
| 22 | | | + | 21100-8104032-00 | | 1 | Воздуховод правый |
| 22 | | | + | 21100-8104033-00 | | 1 | Воздуховод левый |

Система вентиляции и отопления

E101

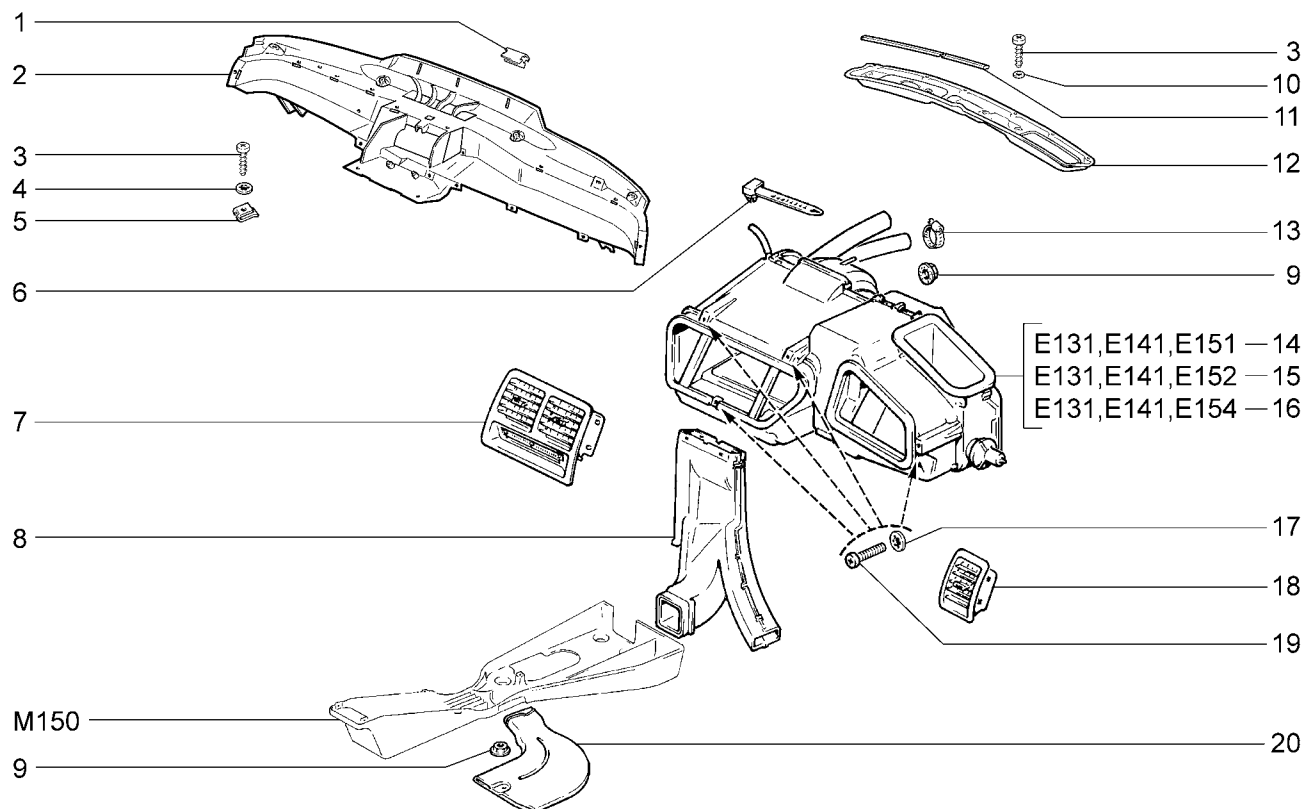

| | | | | | | | | | |
|-----------|--------------|--------------|----------|-----------|--------------|--------------|----------|--------------|--------------|
| 2110 (01) | 21103 (01) | 21104-02(02) | 2111(01) | 21113(01) | 21114-01(02) | 21114-02(02) | 2112(01) | 21124-01(02) | 21124-02(02) |
| 21102(01) | 21104-01(02) | | | | | | | | |

| № поз. | № извещ. об изменении | Дата выпуска изв. | Вкл. в з/ч | Номер детали | Применяемость | Кол. | Наименование |
|--------|-----------------------|-------------------|------------|---------------------|---------------|------|--|
| 1 | | | + | 00001-0041843-71 | | 3 | Скоба зажимная 2,5 |
| 1 | | | | 00001-0041844-71 | | 8 | Скоба зажимная 3,2 |
| 2 | | | + | 21100-8104402-40 | | 1 | Воздуховод вентиляции кузова |
| 3 | | | | 00001-0076702-01 | | 29 | Винт 4,3x15,9 самонарезающий |
| 4 | | | | 00001-0025991-71 | | 17 | Шайба 5 стопорная |
| 5 | | | + | 21010-8109137-00 | | 14 | Гайка пружинная |
| 6 | | | + | 00001-0045679-80 | | 1 | Хомут 75,5 |
| 7 | | | + | 21100-8104090-20 | | 1 | Сопло центральное |
| 8 | | | + | 21100-8101340-00 | | 1 | Воздухопровод обогрева ног |
| 9 | | | + | 00001-0038321-01 | | 4 | Гайка М6 с зубчатым буртиком |
| 10 | | | | 00001-0025991-73 | | 12 | Шайба 5 стопорная |
| 11 | | | + | 21100-8119048-10 | | 1 | Уплотнитель коробки воздухопритока 610 |
| 12 | | | + | 21100-8119078-20 | | 1 | Горловина приемная воздухозаборника |
| 13 | 0355 | → 09.03 | + | 21080-1300080-10 | | 2 | Хомут винтовой |
| 13 | 355 | 09.03 → | + | 21080-1300080-60 | | 2 | Хомут винтовой |
| 14 | | | + | 21100-8101012-01(~) | (01) | 1 | Отопитель |
| 15 | | | + | 21100-8101012-02(~) | (01) | 1 | Отопитель |
| 16 | | | | 21102-8101012-10 | (02-14) | 1 | Отопитель |
| 17 | | | + | 00001-0025995-71 | | 4 | Шайба 6 стопорная |
| 18 | | | + | 21100-8104040-10 | | 2 | Сопло боковое |
| 19 | | | | 21080-8109142-00 | | 4 | Винт |
| 20 | | | + | 21100-8104032-00 | | 1 | Воздуховод правый |
| 20 | | | + | 21100-8104033-00 | | 1 | Воздуховод левый |

Система вентиляции и отопления

E102

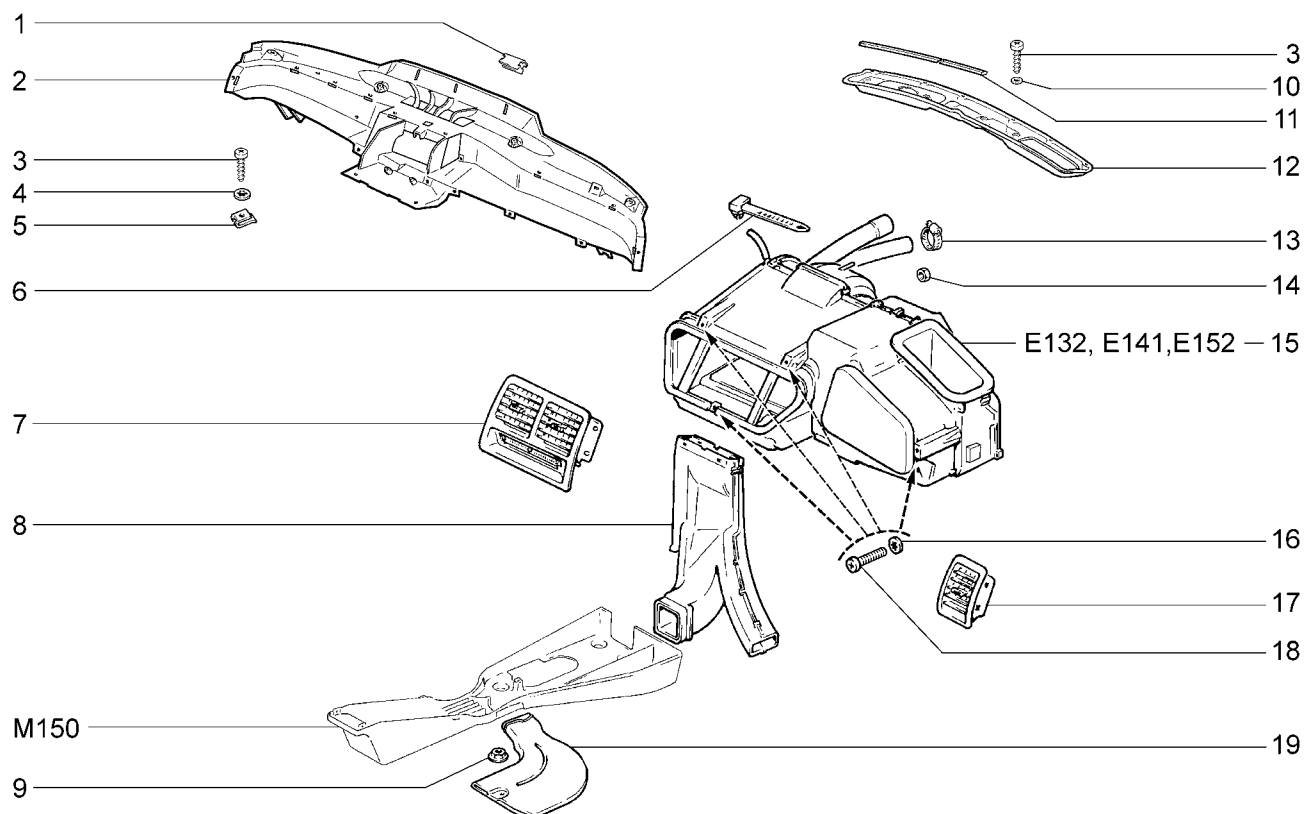

| 2110 | | 21102 | 21103 | 2111 | 21113 | 2112 | |
|--------|-----------------------|-------------------|------------|------------------|---------------|------|--|
| № поз. | № извещ. об изменении | Дата выпуска изв. | Вкл. в з/ч | Номер детали | Применяемость | Кол. | Наименование |
| 1 | | | + | 00001-0041843-71 | | 3 | Скоба зажимная 2,5 |
| 1 | | | | 00001-0041844-71 | | 8 | Скоба зажимная 3,2 |
| 2 | | | + | 21100-8104402-40 | | 1 | Воздуховод вентиляции кузова |
| 3 | | | | 00001-0076702-01 | | 29 | Винт 4,3х15,9 самонарезающий |
| 4 | | | | 00001-0025991-71 | | 17 | Шайба 5 стопорная |
| 5 | | | + | 21010-8109137-00 | | 14 | Гайка пружинная |
| 6 | | | + | 00001-0045679-80 | | 1 | Хомут 75,5 |
| 7 | | | + | 21100-8104090-20 | | 1 | Сопло центральное |
| 8 | | | + | 21100-8101340-00 | | 1 | Воздухопровод обогрева ног |
| 9 | | | + | 00001-0038321-01 | | 2 | Гайка М6 с зубчатым буртиком |
| 10 | | | | 00001-0025991-73 | | 12 | Шайба 5 стопорная |
| 11 | | | + | 21100-8119048-10 | | 1 | Уплотнитель коробки воздухопритока 610 |
| 12 | | | + | 21100-8119078-20 | | 1 | Горловина приемная воздухозаборника |
| 13 | 0355 | ➔ 09.03 | + | 21080-1300080-10 | | 2 | Хомут винтовой |
| 13 | 355 | 09.03➔ | + | 21080-1300080-60 | | 2 | Хомут винтовой |
| 14 | | | + | 00001-0007259-11 | | 1 | Гайка М6 низкая |
| 15 | | | + | 21120-8101012-02 | | 1 | Отопитель |
| 16 | | | + | 00001-0025995-71 | | 4 | Шайба 6 стопорная |
| 17 | | | + | 21100-8104040-10 | | 2 | Сопло боковое |
| 18 | | | | 21080-8109142-00 | | 4 | Винт |
| 19 | | | + | 21100-8104032-00 | | 1 | Воздуховод правый |
| 19 | | | + | 21100-8104033-00 | | 1 | Воздуховод левый |

Управление вентиляцией и отоплением

E110

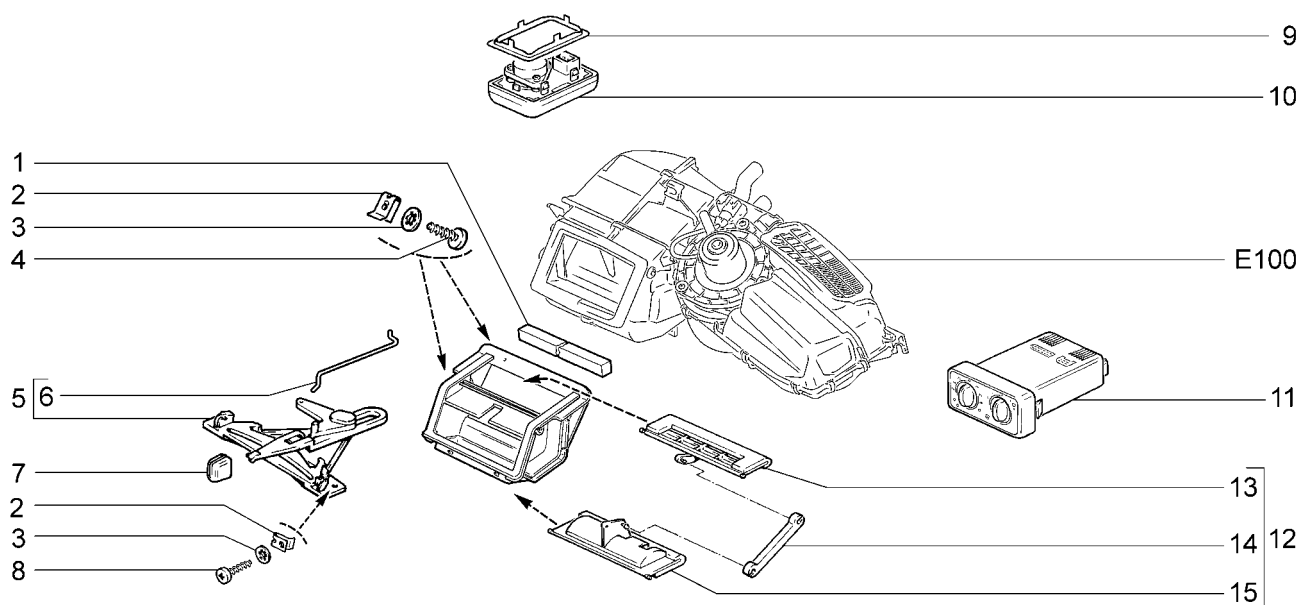

| | | | | | | | | | |
|----------|----------|----------|----------|----------|----------|----------|----------|----------|----------|
| 2110 | 21101-51 | 21104 | 21104-51 | 21112 | 21112-52 | 21114-02 | 21121 | 21121-52 | 21124-51 |
| 21101 | 21101-52 | 21104-01 | 21104-52 | 21112-01 | 21113 | 21114-51 | 21121-01 | 21124 | 21124-52 |
| 21101-01 | 21102 | 21104-02 | 21104-53 | 21112-02 | 21114 | 21114-52 | 21121-02 | 21124-01 | |
| 21101-02 | 21103 | 21104-03 | 21111 | 21112-51 | 21114-01 | 2112 | 21121-51 | 21124-02 | |

| № поз. | № извещ. об изменении | Дата выпуска изв. | Вкл. в з/ч | Номер детали | Применяемость | Кол. | Наименование |
|--------|-----------------------|-------------------|------------|---------------------|---------------|------|------------------------------------|
| 1 | | | + | 21100-8103058-10 | | 1 | Уплотнитель передний |
| 2 | | | + | 21010-8109137-00 | | 6 | Гайка пружинная |
| 3 | | | + | 00001-0026052-70 | | 6 | Шайба 5 стопорная |
| 4 | | | | 00001-0076702-01 | | 4 | Винт 4,3x15,9 самонарезающий |
| 5 | | | | 21100-8109020-30 | | 1 | Рычаги управления |
| 6 | | | + | 21100-8103043-30 | | 1 | Тяга привода распределителя |
| 7 | | | + | 21100-8109044-10 | | 1 | Рукоятка рычага |
| 8 | | | | 00001-0076701-01 | | 2 | Винт 4,3x12,7 самонарезающий |
| 9 | | | + | 21100-8128052-00 | | 1 | Рамка датчика |
| 10 | | | + | 21100-8128050-00(~) | | 1 | Датчик температуры салона |
| 10 | | | + | 21100-8128050-01(~) | | 1 | Датчик температуры салона |
| 11 | | | + | 21110-8128020-00(~) | | 1 | Контроллер управления отопителем |
| 11 | | | + | 21110-8128020-01(~) | | 1 | Контроллер управления отопителем |
| 12 | | | + | 21100-8103010-40 | | 1 | Распределитель воздухообогрева |
| 13 | | | | 21100-8103030-00 | | 1 | Заслонка обогрева ветрового стекла |
| 14 | | | + | 21100-8103042-00 | | 1 | Тяга привода заслонки |
| 15 | | | | 21100-8103031-00 | | 1 | Заслонка обогрева ног |

Управление вентиляцией и отоплением

E111

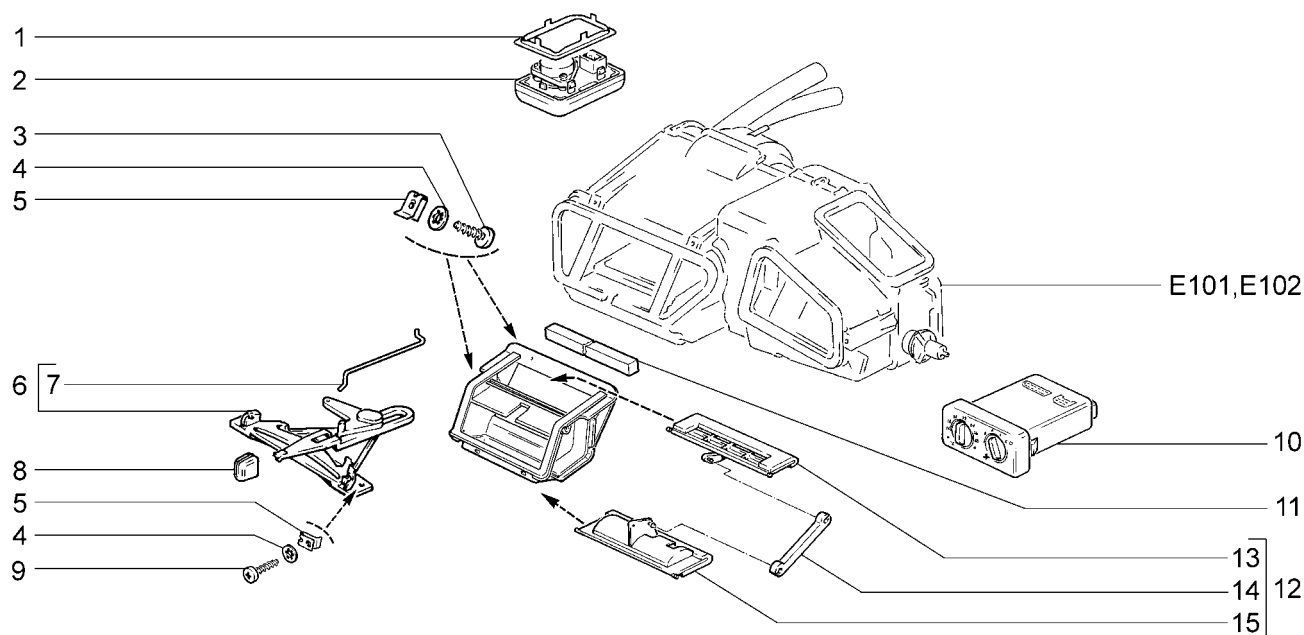

| № поз. | № извещ. об изменении | Дата выпуска изв. | Вкл. в з/ч | Номер детали | Применяемость | Кол. | Наименование |
|--------|-----------------------|-------------------|------------|---------------------|---------------|------|--|
| 1 | | | + | 21100-8128052-00 | (01) | 1 | Рамка датчика |
| 2 | | | + | 21100-8128050-00(-) | (01) | 1 | Датчик температуры салона |
| 2 | | | + | 21100-8128050-01(-) | (01) | 1 | Датчик температуры салона |
| 3 | | | | 00001-0076702-01 | | 4 | Винт 4,3x15,9 самонарезающий |
| 4 | | | + | 00001-0026052-70 | | 6 | Шайба 5 стопорная |
| 5 | | | + | 21010-8109137-00 | | 6 | Гайка пружинная |
| 6 | | | | 21100-8109020-30 | | 1 | Рычаги управления |
| 7 | | | + | 21100-8103043-30 | | 1 | Тяга привода распределителя |
| 8 | | | + | 21100-8109044-10 | | 1 | Рукоятка рычага |
| 9 | | | | 00001-0076701-01 | | 2 | Винт 4,3x12,7 самонарезающий |
| 10 | | | + | 21100-8128020-00(-) | (01) | 1 | Контроллер управления отопителем |
| 10 | | | + | 21100-8128020-01(-) | (01) | 1 | Контроллер управления отопителем |
| 10 | | | + | 21100-8128020-02(-) | (01) | 1 | Контроллер управления отопителем |
| 10 | | | + | 21102-8121020-00 | (02-14) | 1 | Контроллер управления климатической установкой |
| 11 | | | + | 21100-8103058-10 | | 1 | Уплотнитель передний |
| 12 | | | + | 21100-8103010-40 | | 1 | Распределитель воздухообогрева |
| 13 | | | | 21100-8103030-00 | | 1 | Заслонка обогрева ветрового стекла |
| 14 | | | + | 21100-8103042-00 | | 1 | Тяга привода заслонки |
| 15 | | | | 21100-8103031-00 | | 1 | Заслонка обогрева ног |

Управление вентиляцией и отоплением (H)

E113

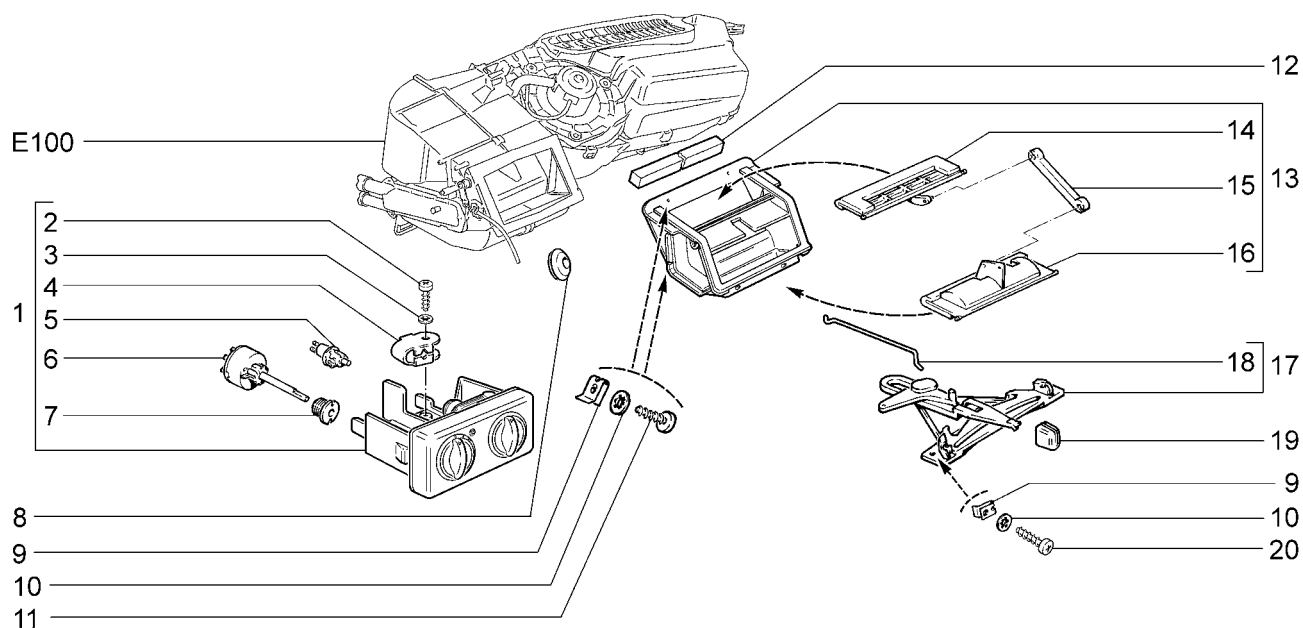

| | | | | | | | | | |
|----------|----------|----------|----------|----------|----------|----------|----------|----------|----------|
| 2110 | 21101-51 | 21104 | 21104-51 | 21112 | 21112-52 | 21114-02 | 21121 | 21121-52 | 21124-51 |
| 21101 | 21101-52 | 21104-01 | 21104-52 | 21112-01 | 21113 | 21114-51 | 21121-01 | 21124 | 21124-52 |
| 21101-01 | 21102 | 21104-02 | 21104-53 | 21112-02 | 21114 | 21114-52 | 21121-02 | 21124-01 | |
| 21101-02 | 21103 | 21104-03 | 2111 | 21112-51 | 21114-01 | 2112 | 21121-51 | 21124-02 | |

| № поз. | № извещ. об изменении | Дата выпуска изв. | Вкл. в з/ч | Номер детали | Применяемость | Кол. | Наименование |
|--------|-----------------------|-------------------|------------|---------------------|---------------|------|------------------------------------|
| 1 | | | + | 21110-8109400-00(~) | | 1 | Блок управления отопителем |
| 1 | | | | 21110-8109400-01(~) | | 1 | Блок управления отопителем |
| 2 | | | + | 00001-0076691-01 | | 1 | Винт 3,6x12,7 самонарезающий |
| 3 | | | + | 00001-0025980-71 | | 1 | Шайба 4 стопорная |
| 4 | | | + | 21110-8109135-00 | | 1 | Скоба крепления тяги |
| 5 | | | + | 21080-3714615-00(~) | | 1 | Лампочка подсветки |
| 5 | | | + | 21080-3714615-01(~) | | 1 | Лампочка подсветки |
| 6 | | | + | 21080-3709608-00 | | 1 | Переключатель отопителя |
| 7 | | | + | 21080-3709669-00 | | 1 | Гайка переключателя |
| 8 | | | + | 21230-5208124-00 | | 1 | Уплотнитель |
| 9 | | | + | 21010-8109137-00 | | 6 | Гайка пружинная |
| 10 | | | + | 00001-0026052-70 | | 6 | Шайба 5 стопорная |
| 11 | | | | 00001-0076702-01 | | 4 | Винт 4,3x15,9 самонарезающий |
| 12 | | | + | 21100-8103058-10 | | 1 | Уплотнитель передний |
| 13 | | | + | 21100-8103010-40 | | 1 | Распределитель воздухообогрева |
| 14 | | | | 21100-8103030-00 | | 1 | Заслонка обогрева ветрового стекла |
| 15 | | | + | 21100-8103042-00 | | 1 | Тяга привода заслонки |
| 16 | | | | 21100-8103031-00 | | 1 | Заслонка обогрева ног |
| 17 | | | | 21100-8109020-30 | | 1 | Рычаги управления |
| 18 | | | + | 21100-8103043-30 | | 1 | Тяга привода распределителя |
| 19 | | | + | 21100-8109044-10 | | 1 | Рукоятка рычага |
| 20 | | | | 00001-0076701-01 | | 2 | Винт 4,3x12,7 самонарезающий |

Воздухозаборник и вентилятор отопителя

E120

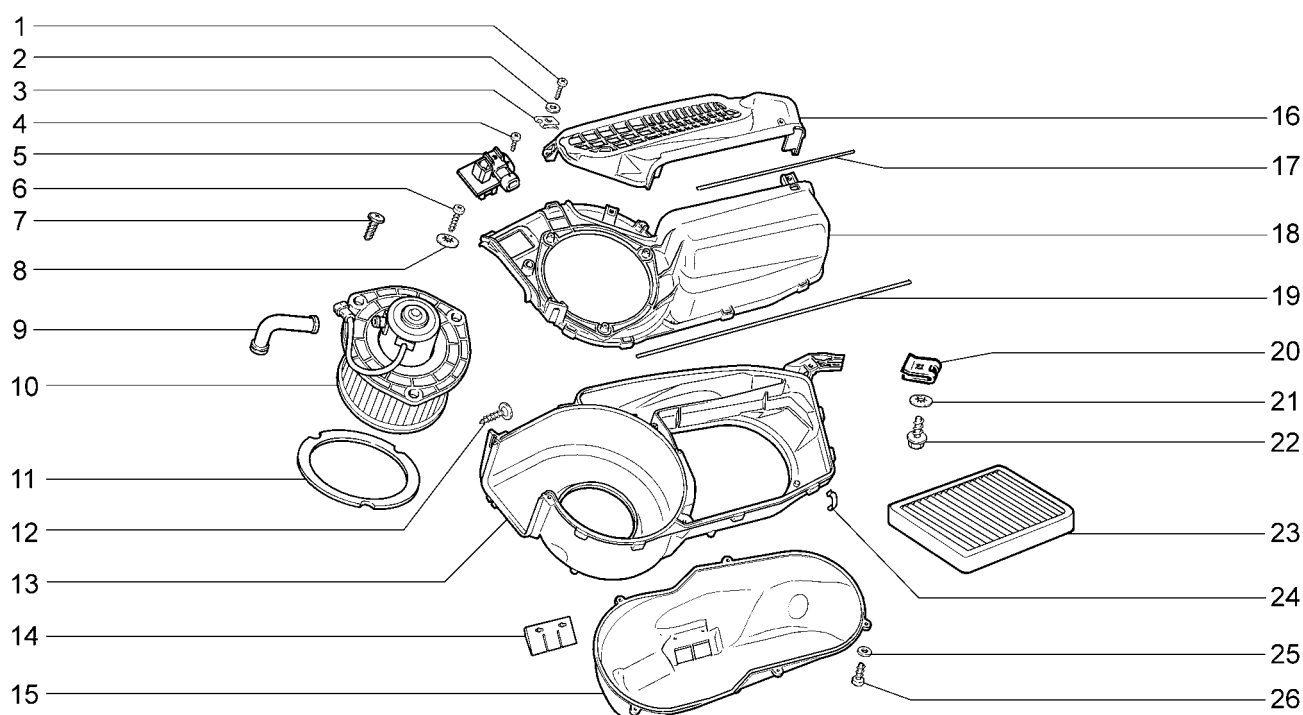

| | | | | | | | | | |
|----------|----------|----------|----------|----------|----------|----------|----------|----------|----------|
| 2110 | 21101-51 | 21104 | 21104-51 | 21112 | 21112-52 | 21114-02 | 21121 | 21121-52 | 21124-51 |
| 21101 | 21101-52 | 21104-01 | 21104-52 | 21112-01 | 21113 | 21114-51 | 21121-01 | 21124 | 21124-52 |
| 21101-01 | 21102 | 21104-02 | 21104-53 | 21112-02 | 21114 | 21114-52 | 21121-02 | 21124-01 | |
| 21101-02 | 21103 | 21104-03 | 2111 | 21112-51 | 21114-01 | 2112 | 21121-51 | 21124-02 | |

| № поз. | № извещ. об изменении | Дата выпуска изв. | Вкл. в з/ч | Номер детали | Применяемость | Кол. | Наименование |
|--------|-----------------------|-------------------|------------|---------------------|---------------|------|---------------------------------|
| 1 | | | | 00001-0076702-01 | | 4 | Винт 4,3x15,9 самонарезающий |
| 2 | | | | 00001-0025991-71 | | 4 | Шайба 5 стопорная |
| 3 | | | + | 21010-8109137-00 | | 4 | Гайка пружинная |
| 4 | | | + | 00001-0076691-01 | | 1 | Винт 3,6x12,7 самонарезающий |
| 5 | | | + | 21230-8118022-00(~) | | 1 | Резистор добавочный |
| 5 | | | | 21230-8118022-01(~) | | 1 | Резистор добавочный |
| 6 | | | | 00001-0076703-07 | | 3 | Винт 4,3x19,0 самонарезающий |
| 7 | | | | 21230-6302332-00 | | 3 | Винт самонарезающий |
| 8 | | | + | 00001-0005193-01 | | 3 | Шайба 5 |
| 9 | | | + | 21230-8118096-00 | | 1 | Патрубок подвода воздуха |
| 10 | | | + | 21110-8118020-00(~) | | 1 | Электровентилятор отопителя |
| 10 | | | | 21110-8118020-01(~) | | 1 | Электровентилятор отопителя |
| 10 | | | + | 21110-8118020-02(~) | | 1 | Электровентилятор отопителя |
| 11 | | | + | 21230-8118097-00 | | 1 | Уплотнитель фланца вентилятора |
| 12 | | | + | 21140-5325388-00 | | 2 | Винт самонарезающий |
| 13 | | | | 21110-8119026-00 | | 1 | Корпус воздухозаборника нижний |
| 14 | | | + | 21110-8119210-00 | | 2 | Клапан стока воды |
| 15 | | | | 21110-8119124-00 | | 1 | Воздухопровод промежуточный |
| 16 | | | | 21110-8119116-00 | | 1 | Крышка фильтра |
| 17 | | | | 21110-8101197-00 | | 1 | Уплотнитель вентилятора 265 |
| 18 | | | | 21110-8119025-00 | | 1 | Корпус воздухозаборника верхний |
| 19 | | | | 21110-8101526-00 | | 3 | Жгут уплотнительный 850 |
| 20 | | | + | 21010-8109143-00 | | 1 | Скоба |
| 21 | | | + | 00001-0025995-71 | | 1 | Шайба 6 стопорная |
| 22 | | | | 21080-8109142-00 | | 1 | Винт крепления вентилятора |
| 23 | | | | 21110-8122020-00 | | 1 | Фильтр воздушный |
| 24 | | | + | 21080-8101110-00 | | 8 | Скоба |
| 25 | | | + | 00001-0005192-01 | | 5 | Шайба 4 |
| 26 | | | | 00001-0076692-01 | | 5 | Винт 3,6x15,9 самонарезающий |

Воздухозаборник отопителя

E131

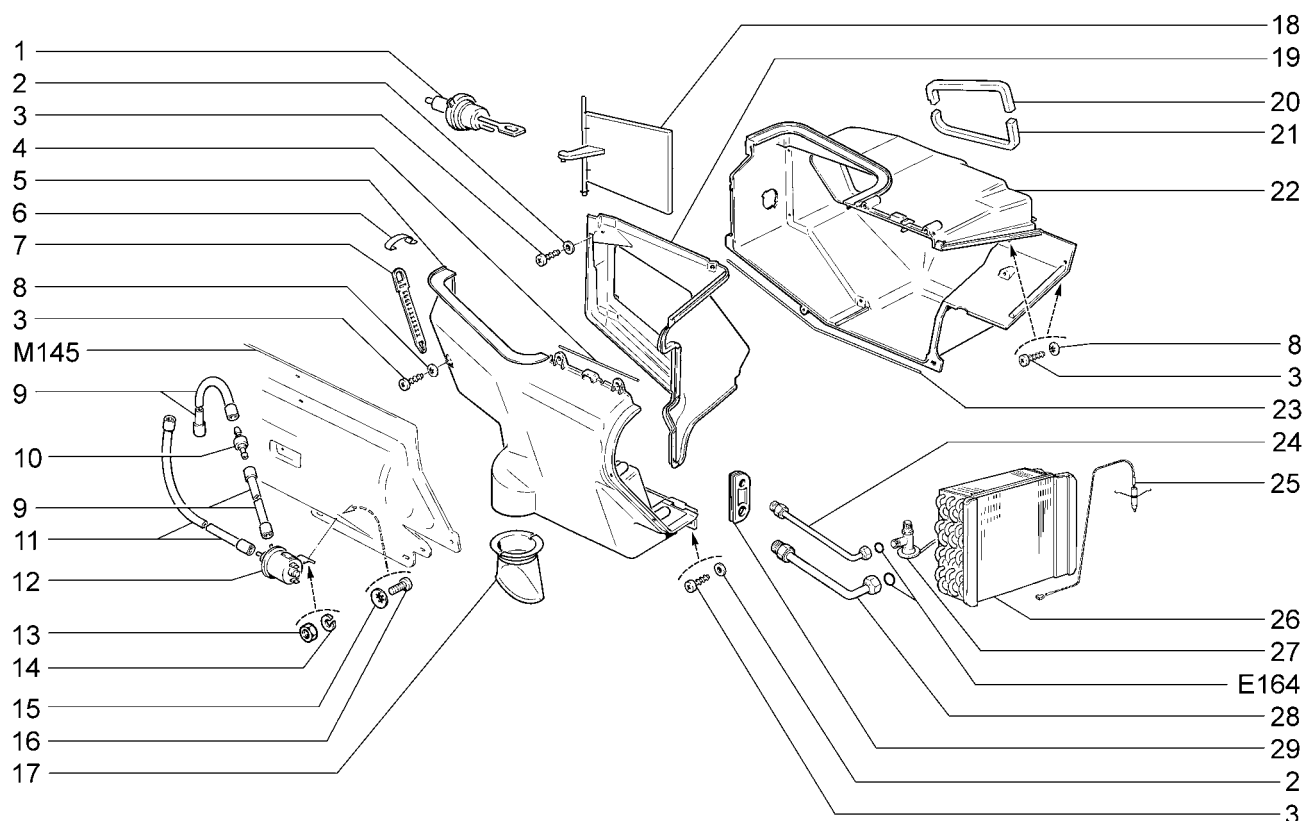

| 2110 21102 | 21103 21104-01(01) | 21104-02(01) 2111 | 21113 | 21114-01(01) | 21114-02(01) | 2112 | 21124-01(01) | 21124-02(01) |
|---------------|-----------------------------|-------------------------|------------------|---------------------|--------------------|------|--|--------------|
| № поз. | № извещ. об изменении | Дата выпуска изв. | Вкл. в з/ч | Номер детали | Применя- емость | Кол. | Наименование | |
| 1 | | | + | 21100-8119080-00 | | 1 | Клапан управления заслонкой рециркуляции | |
| 2 | | | + | 00001-0005192-01 | | 7 | Шайба 4 | |
| 3 | | | | 00001-0076692-01 | | 10 | Винт 3,6x15,9 самонарезающий | |
| 4 | | | + | 21100-8101528-00 | | 1 | Жгут уплотнительный правый 118 | |
| 5 | | | + | 21100-8119022-20 | | 1 | Корпус воздухозаборника передний | |
| 6 | | | + | 21080-8101110-00 | | 9 | Скоба | |
| 7 | | | + | 00001-0045676-80 | | 1 | Хомут 84,5 | |
| 8 | | | + | 00001-0025980-71 | | 3 | Шайба 4 стопорная | |
| 9 | | | | 21210-1217047-00 | | 2 | Шланг 200 | |
| 10 | | | + | 21100-8119110-00 | | 1 | Клапан обратный | |
| 11 | | | + | 21010-3706604-00 | | 1 | Шланг вакуумный 850 | |
| 12 | | | + | 21050-1127010-00(~) | | 1 | Клапан электромагнитный | |
| 12 | | | + | 21050-1127010-01(~) | | 1 | Клапан электромагнитный | |
| 12 | | | + | 21050-1127010-02(~) | | 1 | Клапан электромагнитный | |
| 13 | | | + | 00001-0058964-11 | | 1 | Гайка М5 | |
| 14 | | | + | 00001-0011954-70 | | 1 | Шайба 5 пружинная | |
| 15 | | | + | 00001-0025981-71 | | 1 | Шайба 5 стопорная | |
| 16 | | | | 00001-0032742-01 | | 1 | Винт М5х16 | |
| 17 | | | + | 21080-5301392-01 | | 1 | Клапан для слива воды | |
| 18 | | | + | 21100-8119030-00 | | 1 | Заслонка рециркуляции | |
| 19 | | | + | 21100-8119054-20 | | 1 | Щиток водоотражательный | |
| 20 | | | + | 21100-8119046-20 | | 1 | Уплотнитель окна рециркуляции | |
| 21 | | | + | 21100-8119045-20 | | 1 | Уплотнитель окна рециркуляции нижний | |
| 22 | | | + | 21100-8119023-20 | | 1 | Корпус воздухозаборника задний | |
| 23 | | | + | 21100-8101526-00 | | 1 | Жгут уплотнительный центральный 500 | |
| 24 | | | + | 21100-8116046-10 | (01-14) | 1 | Трубка испарителя впускная | |
| 25 | | | + | 21102-8121030-00 | (01-14) | 1 | Датчик температуры испарителя | |
| 26 | | | + | 21100-8116014-10 | (01-14) | 1 | Испаритель в сборе | |

Воздухозаборник отопителя

E131

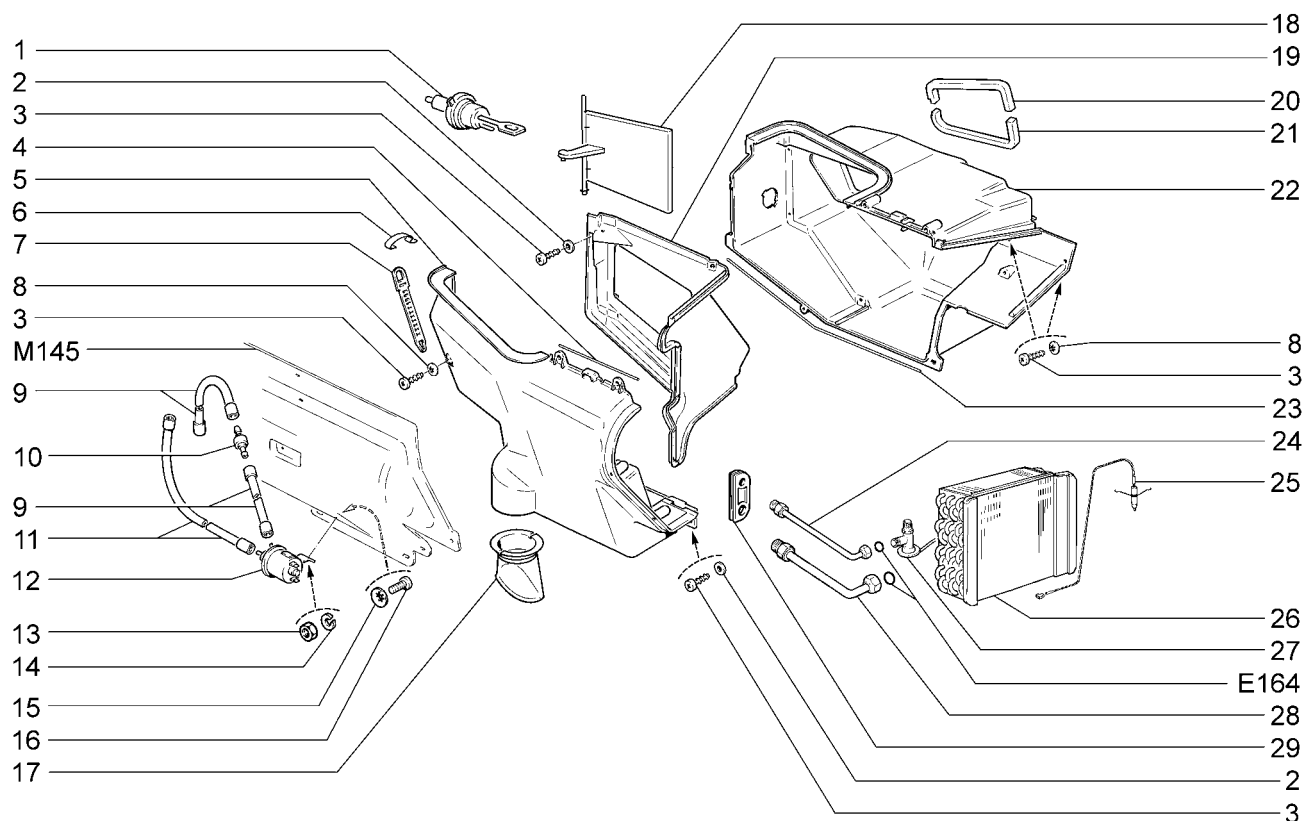

| 2110 | 21103 | 21104-02(01) | 21113 | 21114-01(01) | 21114-02(01) | 2112 | 21124-01(01) | 21124-02(01) |
|--------|-----------------------|-------------------|------------|------------------|---------------|------|--|--------------|
| 21102 | 21104-01(01) | 2111 | | | | | | |
| № поз. | № извещ. об изменении | Дата выпуска изв. | Вкл. в з/ч | Номер детали | Применяемость | Кол. | Наименование | |
| 27 | | | + | 21100-8116110-10 | (01-14) | 1 | Терморегулирующий вентиль | |
| 28 | | | + | 21100-8116048-10 | (01-14) | 1 | Трубка испарителя выпускная | |
| 29 | | | + | 21100-8116058-10 | (01-14) | 1 | Чехол уплотнительный воздухоохладителя | |

Воздухозаборник отопителя

E132

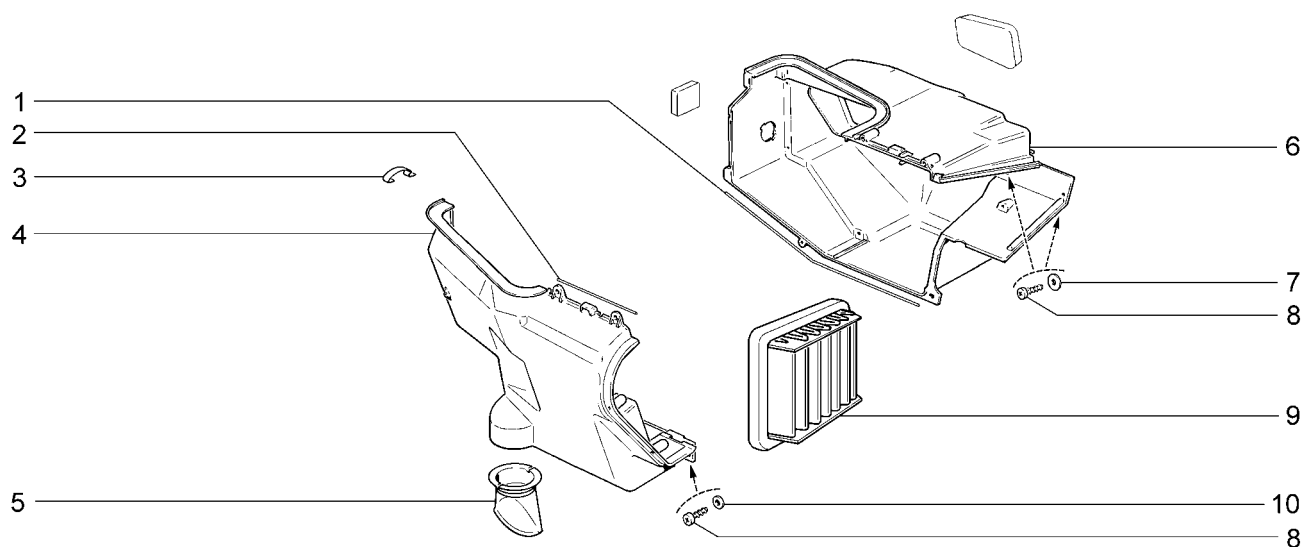

| 2110 | 21102 | 21103 | 2111 | 21113 | 2112 | | |
|--------|-----------------------|-------------------|------------|------------------|---------------|------|-------------------------------------|
| № поз. | № извещ. об изменении | Дата выпуска изв. | Вкл. в з/ч | Номер детали | Применяемость | Кол. | Наименование |
| 1 | | | + | 21100-8101526-00 | | 1 | Жгут уплотнительный центральный 500 |
| 2 | | | + | 21100-8101528-00 | | 1 | Жгут уплотнительный правый 118 |
| 3 | | | + | 21080-8101110-00 | | 9 | Скоба |
| 4 | | | + | 21100-8119022-20 | | 1 | Корпус воздухозаборника передний |
| 5 | | | + | 21080-5301392-01 | | 1 | Клапан для слива воды |
| 6 | | | + | 21100-8119023-20 | | 1 | Корпус воздухозаборника задний |
| 7 | | | + | 00001-0025980-71 | | 2 | Шайба 4 стопорная |
| 8 | | | | 00001-0076692-01 | | 5 | Винт 3,6x15,9 самонарезающий |
| 9 | | | | 21120-8122020-00 | | 1 | Фильтр воздушный |
| 10 | | | | 00001-0005192-01 | | 3 | Шайба 4 |

Вентилятор и кожухи отопителя

E141

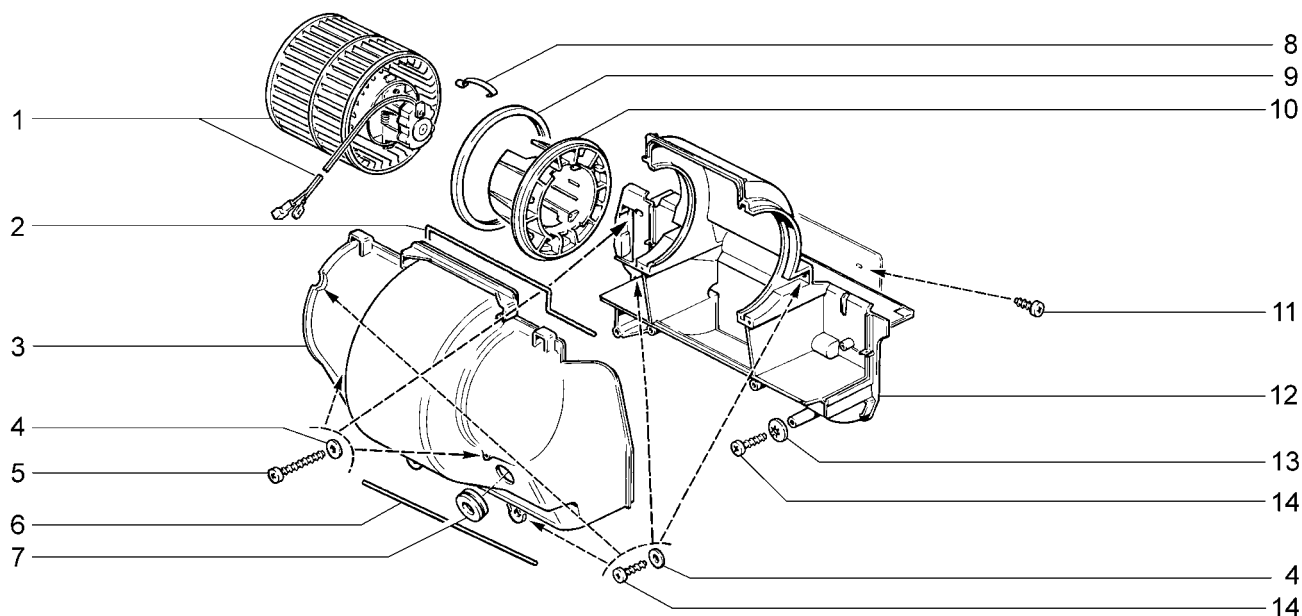

| 2110 21102 | 21103 21104-01 | 21104-02 | 2111 | 21113 | 21114-01 | 21114-02 | 2112 | 21124-01 | 21124-02 |
|---------------|-----------------------------|-------------------------|------------------|---------------------|--------------------|----------|---------------------------------|----------|----------|
| № поз. | № извещ. об изменении | Дата выпуска изв. | Вкл. в з/ч | Номер детали | Применя- емость | Кол. | Наименование | | |
| 1 | | | + | 21080-8101078-00(~) | | 1 | Электродвигатель с вентилятором | | |
| 1 | | | + | 21080-8101078-01(~) | | 1 | Электродвигатель с вентилятором | | |
| 2 | | | + | 21100-8101527-00 | | 1 | Жгут уплотнительный верхний 293 | | |
| 3 | | | + | 21100-8101025-20 | | 1 | Кожух передний | | |
| 4 | | | + | 00001-0005192-01 | | 9 | Шайба 4 | | |
| 5 | | | | 00001-0076697-05 | | 3 | Винт 3,6x38,1 самонарезающий | | |
| 6 | | | + | 21100-8101529-00 | | 1 | Жгут уплотнительный нижний 250 | | |
| 7 | | | + | 00001-0003964-80 | | 1 | Кольцо уплотнительное | | |
| 8 | | | + | 21080-8101110-00 | | 4 | Скоба | | |
| 9 | | | + | 21100-8101136-00 | | 1 | Подушка крепления кожуха | | |
| 10 | | | + | 21100-8101096-00 | | 1 | Кожух вентилятора | | |
| 11 | | | + | 00001-0076691-01 | | 2 | Винт 3,6x12,7 самонарезающий | | |
| 12 | | | + | 21100-8101024-20 | | 1 | Кожух задний | | |
| 13 | | | + | 00001-0025980-71 | | 1 | Шайба 4 стопорная | | |
| 14 | | | | 00001-0076692-01 | | 7 | Винт 3,6x15,9 самонарезающий | | |

Радиатор и кожухи отопителя

E150

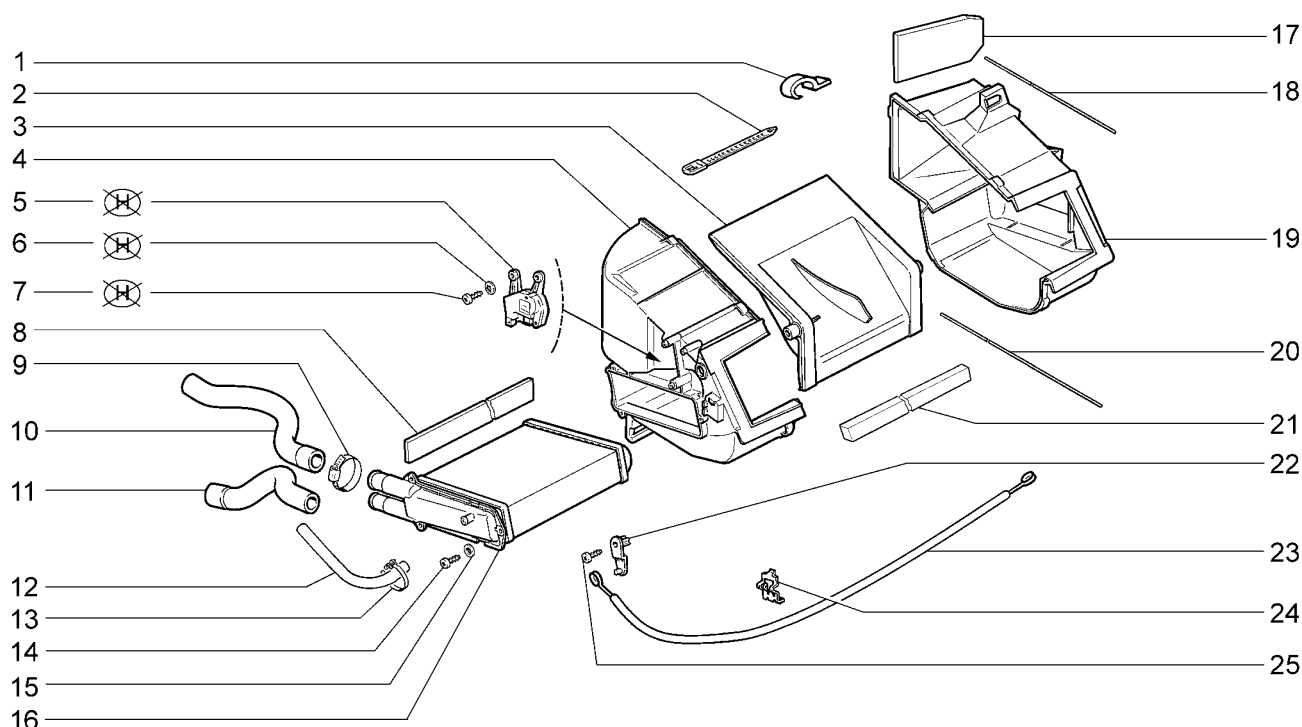

| | | | | | | | | | |
|----------|----------|----------|----------|----------|----------|----------|----------|----------|----------|
| 2110 | 21101-51 | 21104 | 21104-51 | 21112 | 21112-52 | 21114-02 | 21121 | 21121-52 | 21124-51 |
| 21101 | 21101-52 | 21104-01 | 21104-52 | 21112-01 | 21113 | 21114-51 | 21121-01 | 21124 | 21124-52 |
| 21101-01 | 21102 | 21104-02 | 21104-53 | 21112-02 | 21114 | 21114-52 | 21121-02 | 21124-01 | |
| 21101-02 | 21103 | 21104-03 | 2111 | 21112-51 | 21114-01 | 2112 | 21121-51 | 21124-02 | |

| № поз. | № извещ. об изменении | Дата выпуска изв. | Вкл. в з/ч | Номер детали | Применяемость | Кол. | Наименование |
|--------|-----------------------|-------------------|------------|---------------------|---------------|------|--|
| 1 | | | + | 21080-8101110-00 | | 7 | Скоба |
| 2 | | | + | 00001-0045677-80 | | 1 | Хомут 126,5 |
| 3 | | | + | 21110-8101538-20(~) | | 1 | Заслонка управления отопителем в сборе |
| 3 | | | + | 21110-8101538-21(~) | | 1 | Заслонка управления отопителем в сборе |
| 4 | | | | 21110-8101025-00 | | 1 | Кожух отопителя левый |
| 5 | | | | 21100-8127200-10(~) | | 1 | Моторедуктор заслонки отопителя |
| 5 | | | | 21100-8127200-11(~) | | 1 | Моторедуктор заслонки отопителя |
| 5 | | | + | 21100-8127200-12(~) | | 1 | Моторедуктор заслонки отопителя |
| 5 | | | | 21100-8127200-14(~) | | 1 | Моторедуктор заслонки отопителя |
| 6 | | | + | 00001-0025980-71 | | 3 | Шайба 4 стопорная |
| 7 | | | + | 00001-0076691-01 | | 3 | Винт 3,6x12,7 самонарезающий |
| 8 | | | + | 21110-8101074-00 | | 1 | Прокладка радиатора |
| 9 | | | + | 21080-1300080-60 | | 2 | Хомут винтовой |
| 10 | | | + | 21110-8101200-00 | | 1 | Шланг подводящий |
| 11 | | | + | 21110-8101208-00 | | 1 | Шланг отводящий |
| 12 | | | + | 21100-8101209-00 | | 1 | Трубка пароотводящая 520 |
| 13 | | | + | 00001-0021700-90 | | 1 | Хомут 16 ленточный |
| 14 | | | + | 00001-0076692-01 | | 3 | Винт 3,6x15,9 самонарезающий |
| 15 | | | + | 00001-0005192-01 | | 3 | Шайба 4 |
| 16 | | | + | 21110-8101060-00 | | 1 | Радиатор отопителя |
| 17 | | | | 21110-8101029-00 | | 1 | Прокладка шумопоглощающая |
| 18 | | | + | 21100-8101526-00 | | 1 | Жгут уплотнительный 500 |
| 19 | | | | 21110-8101024-00 | | 1 | Кожух отопителя правый |
| 20 | | | | 21110-8101526-00 | | 1 | Жгут уплотнительный 850 |
| 21 | | | + | 21110-8101195-10 | | 1 | Уплотнитель отопителя 585 |

Радиатор и кожухи отопителя

E150

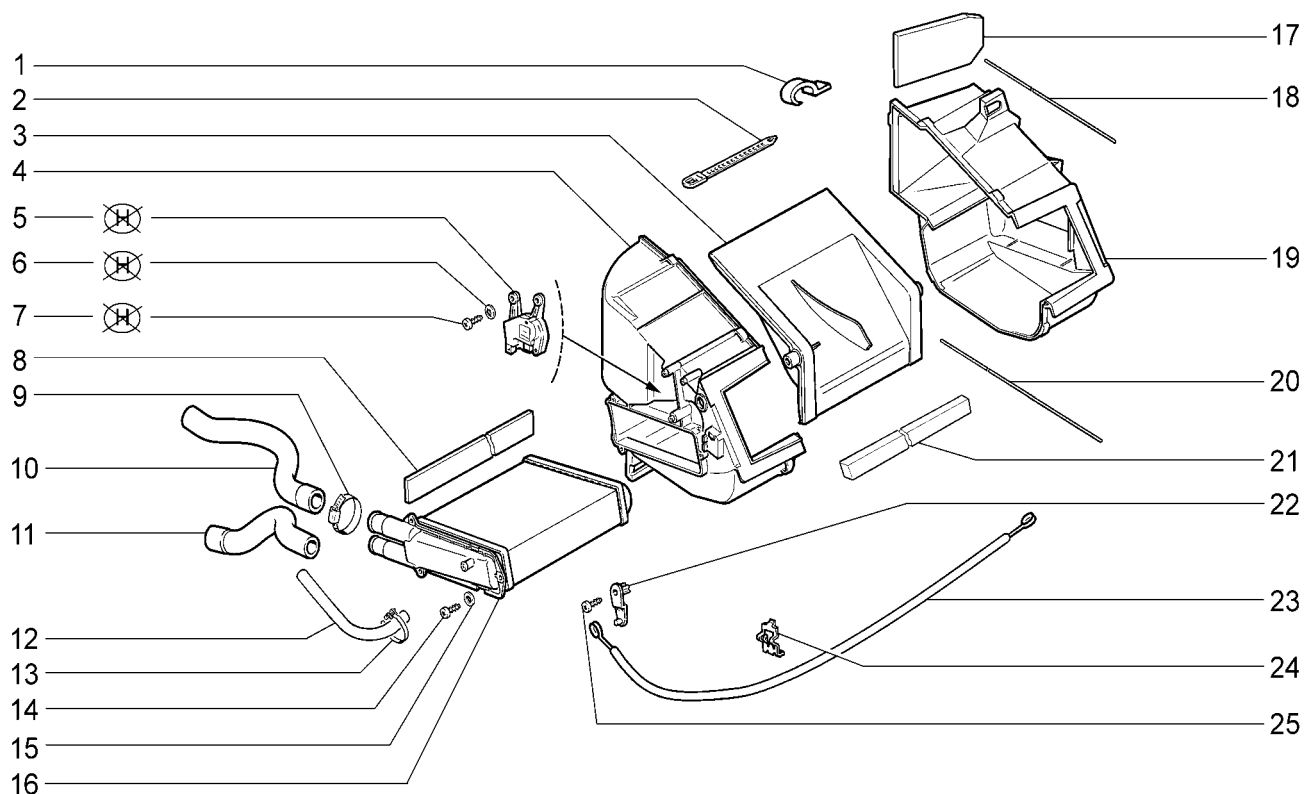

| | | | | | | | | | |
|----------|----------|----------|----------|----------|----------|----------|----------|----------|----------|
| 2110 | 21101-51 | 21104 | 21104-51 | 21112 | 21112-52 | 21114-02 | 21121 | 21121-52 | 21124-51 |
| 21101 | 21101-52 | 21104-01 | 21104-52 | 21112-01 | 21113 | 21114-51 | 21121-01 | 21124 | 21124-52 |
| 21101-01 | 21102 | 21104-02 | 21104-53 | 21112-02 | 21114 | 21114-52 | 21121-02 | 21124-01 | |
| 21101-02 | 21103 | 21104-03 | 2111 | 21112-51 | 21114-01 | 2112 | 21121-51 | 21124-02 | |

| № поз. | № извещ. об изменении | Дата выпуска изв. | Вкл. в з/ч | Номер детали | Применяемость | Кол. | Наименование |
|--------|-----------------------|-------------------|------------|------------------|---------------|------|--|
| 22 | | | | 21110-8101392-00 | (Н) | 1 | Рычаг привода заслонки управления отопителем |
| 23 | | | + | 21110-8109180-00 | (Н) | 1 | Тяга привода заслонки управления отопителем |
| 24 | | | + | 21080-8109135-00 | (Н) | 1 | Скоба |
| 25 | | | | 00001-0076702-01 | (Н) | 1 | Винт 4,3x15,9 самонарезающий |

Радиатор и кожухи отопителя

E151

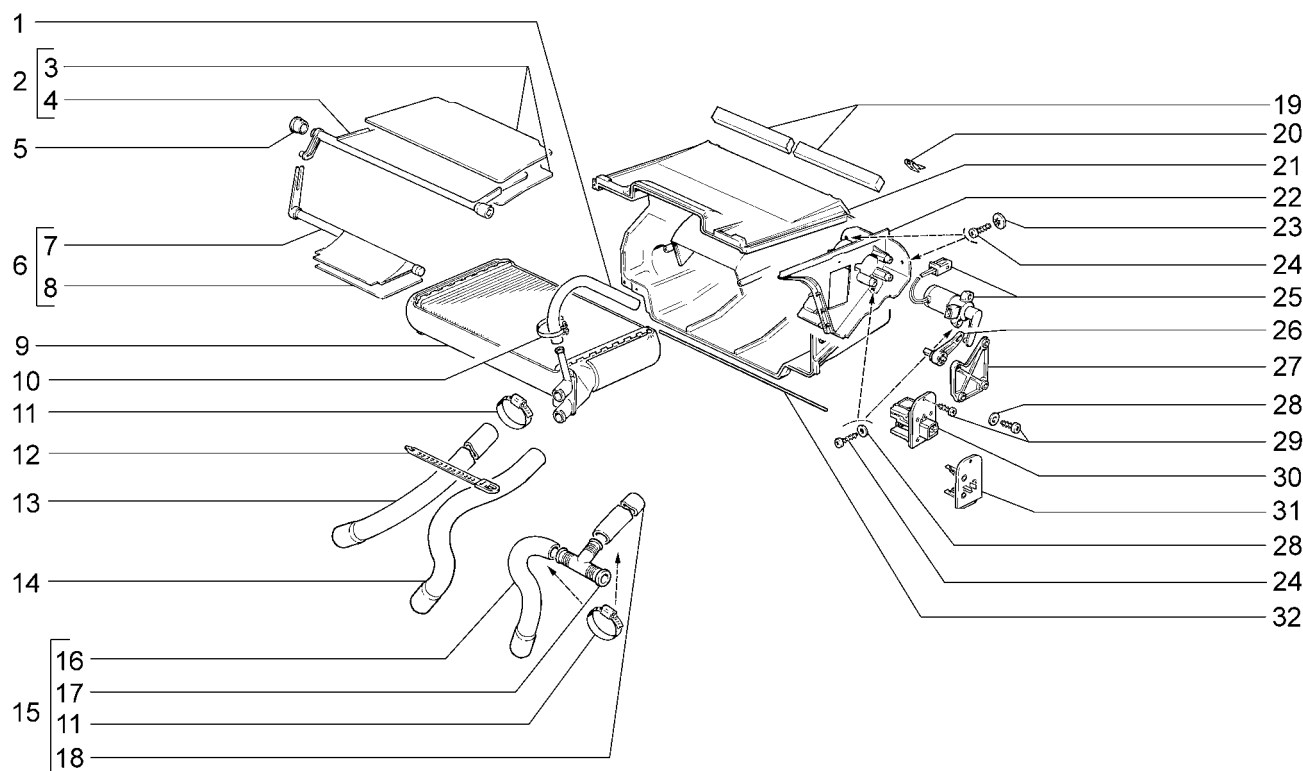

| 2110 | 21102 | 21103 | 2111 | 21113 | 2112 | | |
|--------|-----------------------|-------------------|------------|------------------|---------------|------|--|
| № поз. | № извещ. об изменении | Дата выпуска изв. | Вкл. в з/ч | Номер детали | Применяемость | Кол. | Наименование |
| 1 | 07650 | → 10.02 | + | 21080-1303095-01 | | 1 | Трубка пароотводящая 760 |
| 1 | 7650 | 10.02 → | + | 21100-8101209-00 | | 1 | Трубка пароотводящая 520 |
| 2 | | | + | 21100-8101538-20 | | 1 | Заслонка управления отопителем в сборе |
| 3 | | | + | 21100-8101547-20 | | 2 | Уплотнитель заслонки |
| 4 | | | + | 21100-8101542-20 | | 1 | Заслонка управления отопителем |
| 5 | | | + | 21080-6816098-00 | | 1 | Опора оси |
| 6 | | | + | 21100-8101100-20 | | 1 | Заслонка канала отопителя в сборе |
| 7 | | | + | 21100-8101104-20 | | 1 | Заслонка канала отопителя |
| 8 | | | + | 21100-8101107-20 | | 1 | Уплотнитель заслонки |
| 9 | | | + | 21100-8101050-00 | | 1 | Радиатор отопителя |
| 10 | | | + | 00001-0021700-90 | | 1 | Хомут 16 ленточный |
| 11 | 0355 | → 09.03 | + | 21080-1300080-10 | | 4 | Хомут винтовой |
| 11 | 355 | 09.03 → | + | 21080-1300080-60 | | 2 | Хомут винтовой |
| 12 | | | + | 21100-3724308-00 | | 1 | Хомут |
| 13 | 0355 | → 09.03 | + | 21100-8101200-01 | | 1 | Шланг подводящий |
| 13 | 355 | 09.03 → | + | 21100-8101200-10 | | 1 | Шланг подводящий |
| 14 | 355 | 09.03 → | + | 21100-8101208-10 | | 1 | Шланг отводящий |
| 15 | 0355 | → 09.03 | + | 21100-8101202-01 | | 1 | Шланг отводящий |
| 16 | 0355 | → 09.03 | + | 21100-8101208-20 | | 1 | Шланг отводящий задний |
| 17 | 0355 | → 09.03 | + | 21100-8101226-10 | | 1 | Тройник отводящего шланга |
| 18 | 0355 | → 09.03 | + | 21100-8101204-10 | | 1 | Шланг отводящий передний |
| 19 | | | + | 21100-8101195-40 | | 1 | Уплотнитель отопителя 555 |
| 20 | | | + | 21010-8109143-00 | | 4 | Скоба |
| 21 | | | + | 21100-8101020-20 | | 1 | Кожух радиатора |
| 22 | | | + | 21100-8101026-20 | | 1 | Крышка кожуха |
| 23 | | | + | 00001-0025980-71 | | 2 | Шайба 4 стопорная |
| 24 | | | | 00001-0076692-01 | | 7 | Винт 3,6x15,9 самонарезающий |
| 25 | | | | 21100-8127200-01 | | 1 | Моторедуктор с датчиком |
| 26 | | | + | 21100-8101392-10 | | 1 | Рычаг привода заслонки |
| 27 | | | | 21100-8101568-00 | | 1 | Площадка опорная рычага |
| 28 | | | + | 00001-0005192-01 | | 7 | Шайба 4 |

Радиатор и кожухи отопителя

E151

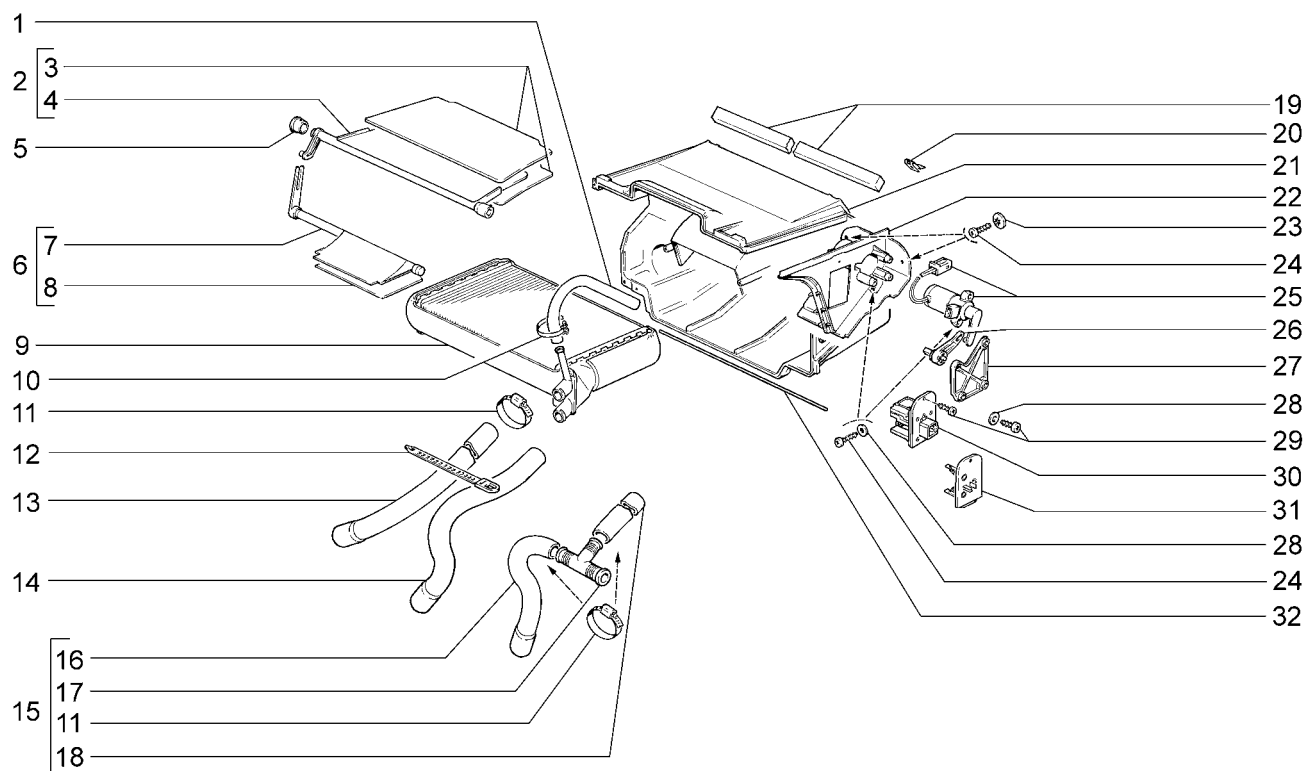

| 2110 | 21102 | 21103 | 2111 | 21113 | 2112 | | |
|--------|-----------------------|-------------------|------------|------------------|---------------|------|-------------------------------------|
| № поз. | № извещ. об изменении | Дата выпуска изв. | Вкл. в з/ч | Номер детали | Применяемость | Кол. | Наименование |
| 29 | | | + | 00001-0076691-01 | | 3 | Винт 3,6x12,7 самонарезающий |
| 30 | 2532 | 02.01 → | + | 21100-8118022-01 | | 1 | Резистор добавочный |
| 31 | 02532 | → 02.01 | + | 21080-8101081-00 | | 1 | Резистор добавочный |
| 32 | | | + | 21100-8101526-00 | | 1 | Жгут уплотнительный центральный 500 |

Радиатор и кожухи отопителя

E152

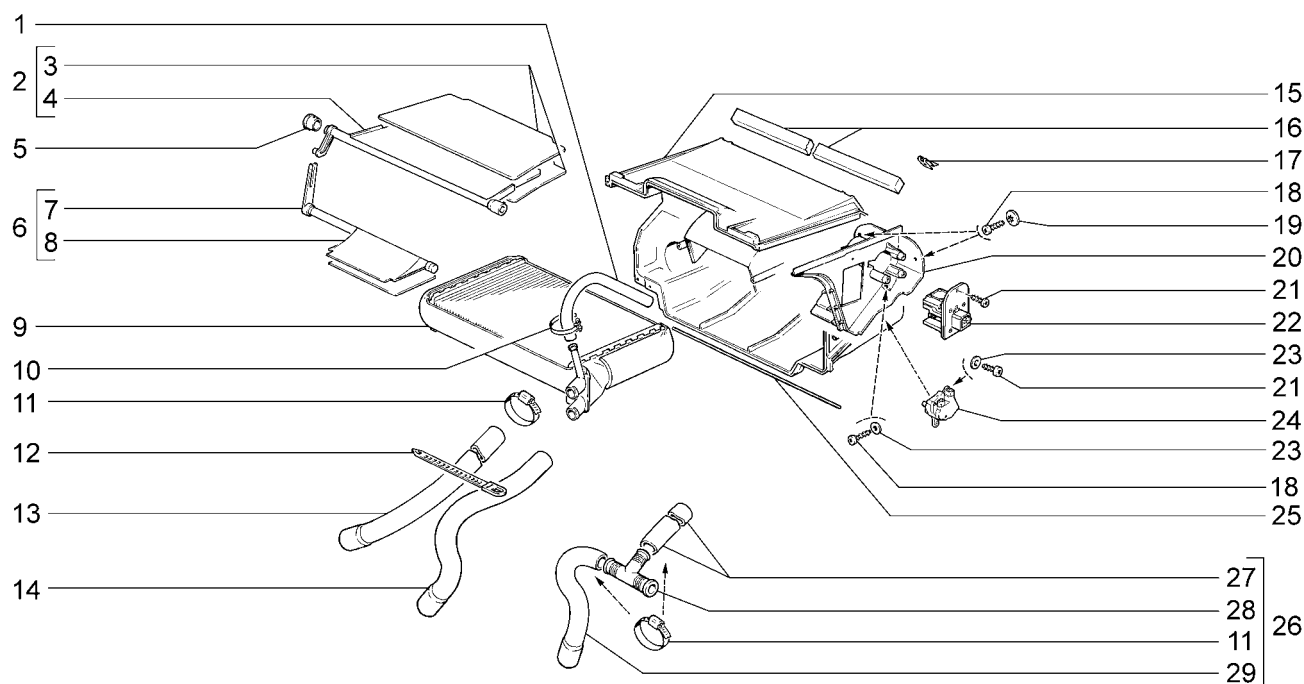

| 2110 | 21102 | 21103 | 2111 | 21113 | 2112 | | |
|--------|-----------------------|-------------------|------------|---------------------|----------------|------|--|
| № поз. | № извещ. об изменении | Дата выпуска изв. | Вкл. в з/ч | Номер детали | Применя-емость | Кол. | Наименование |
| 1 | | | + | 21100-8101209-00 | | 1 | Трубка пароотводящая 520 |
| 2 | | | + | 21100-8101538-20 | | 1 | Заслонка управления отопителем в сборе |
| 3 | | | + | 21100-8101547-20 | | 2 | Уплотнитель заслонки |
| 4 | | | + | 21100-8101542-20 | | 1 | Заслонка управления отопителем |
| 5 | | | + | 21080-6816098-00 | | 1 | Опора оси |
| 6 | | | + | 21100-8101100-20 | | 1 | Заслонка канала отопителя в сборе |
| 7 | | | + | 21100-8101104-20 | | 1 | Заслонка канала отопителя |
| 8 | | | + | 21100-8101107-20 | | 1 | Уплотнитель заслонки |
| 9 | | | + | 21100-8101050-00 | | 1 | Радиатор отопителя |
| 10 | | | + | 00001-0021700-90 | | 1 | Хомут 16 ленточный |
| 11 | 0355 | → 09.03 | + | 21080-1300080-10 | | 4 | Хомут винтовой |
| 11 | 355 | 09.03 → | + | 21080-1300080-60 | | 2 | Хомут винтовой |
| 12 | | | + | 21100-3724308-00 | | 1 | Хомут |
| 13 | 0355 | → 09.03 | + | 21100-8101200-01 | | 1 | Шланг подводящий |
| 13 | 355 | 09.03 → | + | 21100-8101200-10 | | 1 | Шланг подводящий |
| 14 | 355 | 09.03 → | + | 21100-8101208-10(~) | | 1 | Шланг отводящий |
| 14 | | | + | 21100-8101208-11(~) | | 1 | Шланг отводящий |
| 15 | | | + | 21100-8101020-20 | | 1 | Кожух радиатора |
| 16 | | | + | 21100-8101195-40 | | 1 | Уплотнитель отопителя 555 |
| 17 | | | + | 21010-8109143-00 | | 4 | Скоба |
| 18 | | | | 00001-0076692-01 | | 4 | Винт 3,6х15,9 самонарезающий |
| 19 | | | + | 00001-0025980-71 | | 2 | Шайба 4 стопорная |
| 20 | | | + | 21100-8101026-20 | | 1 | Крышка кожуха |
| 21 | | | + | 00001-0076691-01 | | 4 | Винт 3,6х12,7 самонарезающий |
| 22 | | | + | 21100-8118022-01 | | 1 | Резистор добавочный |
| 23 | | | + | 00001-0005192-01 | | 5 | Шайба 4 |
| 24 | | | | 21100-8127200-10(~) | | 1 | Моторедуктор заслонки отопителя |
| 24 | | | | 21100-8127200-11(~) | | 1 | Моторедуктор заслонки отопителя |
| 24 | | | + | 21100-8127200-12(~) | | 1 | Моторедуктор заслонки отопителя |
| 25 | | | + | 21100-8101526-00 | | 1 | Жгут уплотнительный центральный 500 |

Радиатор и кожухи отопителя

E152

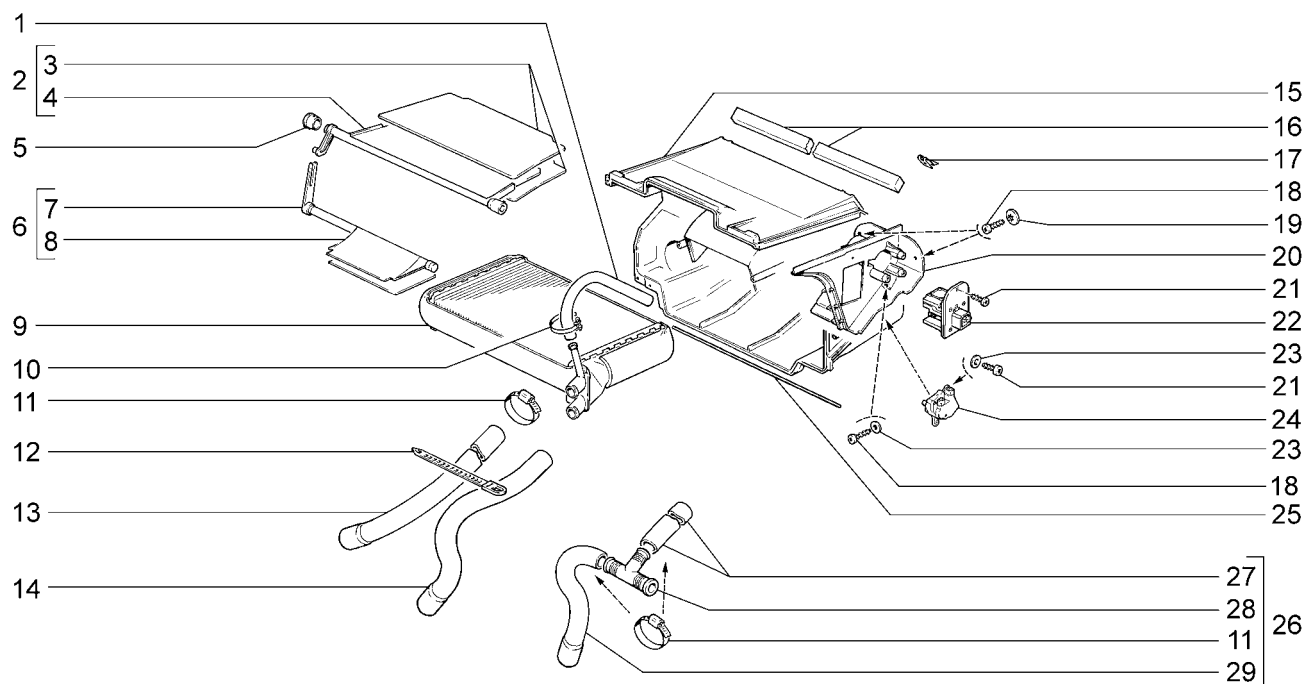

| 2110 | 21102 | 21103 | 2111 | 21113 | 2112 | | |
|--------|-----------------------|-------------------|------------|------------------|---------------|------|---------------------------|
| № поз. | № извещ. об изменении | Дата выпуска изв. | Вкл. в з/ч | Номер детали | Применяемость | Кол. | Наименование |
| 26 | 0355 | → 09.03 | + | 21100-8101202-01 | | 1 | Шланг отводящий |
| 27 | 0355 | → 09.03 | + | 21100-8101204-10 | | 1 | Шланг отводящий передний |
| 28 | 0355 | → 09.03 | + | 21100-8101226-10 | | 1 | Тройник отводящего шланга |
| 29 | 0355 | → 09.03 | + | 21100-8101208-20 | | 1 | Шланг отводящий задний |

Радиатор и кожухи отопителя (14)

E154

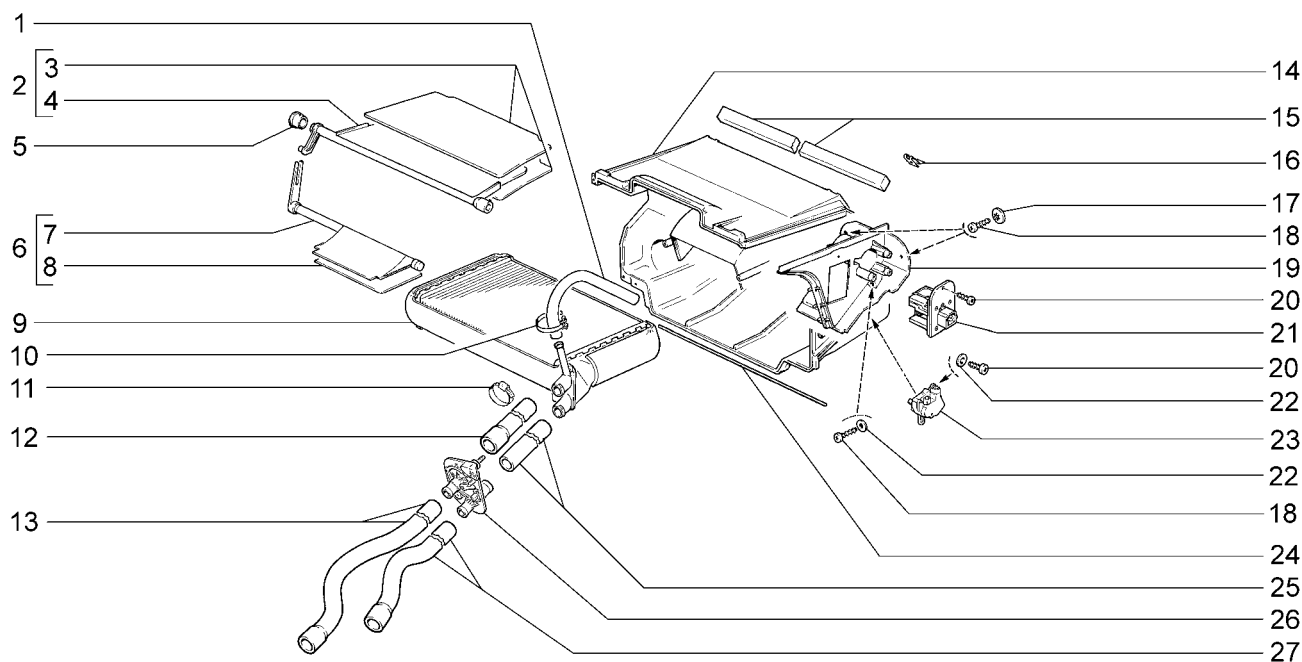

| 21104-01 | | 21104-02 | | 21114-01 | | 21114-02 | | 21124-01 | | 21124-02 | |
|----------|-----------------------|-------------------|------------|---------------------|--|---------------|--|----------|--|----------|--|
| № поз. | № извещ. об изменении | Дата выпуска изв. | Вкл. в з/ч | Номер детали | | Применяемость | | Кол. | Наименование | | |
| 1 | | | + | 21100-8101209-00 | | | | 1 | Трубка пароотводящая 520 | | |
| 2 | | | + | 21100-8101538-20 | | | | 1 | Заслонка управления отопителем в сборе | | |
| 3 | | | + | 21100-8101547-20 | | | | 2 | Уплотнитель заслонки | | |
| 4 | | | + | 21100-8101542-20 | | | | 1 | Заслонка управления отопителем | | |
| 5 | | | + | 21080-6816098-00 | | | | 1 | Опора оси | | |
| 6 | | | + | 21100-8101100-20 | | | | 1 | Заслонка канала отопителя в сборе | | |
| 7 | | | + | 21100-8101104-20 | | | | 1 | Заслонка канала отопителя | | |
| 8 | | | + | 21100-8101107-20 | | | | 1 | Уплотнитель заслонки | | |
| 9 | | | + | 21100-8101050-00 | | | | 1 | Радиатор отопителя | | |
| 10 | | | + | 00001-0021700-90 | | | | 1 | Хомут 16 ленточный | | |
| 11 | | | + | 21080-1300080-60 | | | | 6 | Хомут винтовой | | |
| 12 | | | + | 21100-8101200-20 | | | | 1 | Шланг подводящий | | |
| 13 | | | + | 21100-8101208-11 | | | | 1 | Шланг подводящий | | |
| 14 | | | + | 21100-8101020-20 | | | | 1 | Кожух радиатора | | |
| 15 | | | + | 21100-8101195-40 | | | | 1 | Уплотнитель отопителя | | |
| 16 | | | + | 21010-8109143-00 | | | | 4 | Скоба | | |
| 17 | | | + | 00001-0025980-71 | | | | 2 | Шайба 4 стопорная | | |
| 18 | | | | 00001-0076692-01 | | | | 4 | Винт 3,6х15,9 самонарезающий | | |
| 19 | | | + | 21100-8101026-20 | | | | 1 | Крышка кожуха | | |
| 20 | | | + | 00001-0076691-01 | | | | 4 | Винт 3,6х12,7 самонарезающий | | |
| 21 | | | + | 21100-8118022-01 | | | | 1 | Резистор добавочный | | |
| 22 | | | + | 00001-0005192-01 | | | | 5 | Шайба 4 | | |
| 23 | | | | 21100-8127200-10(~) | | | | 1 | Моторедуктор заслонки отопителя | | |
| 23 | | | | 21100-8127200-11(~) | | | | 1 | Моторедуктор заслонки отопителя | | |
| 23 | | | + | 21100-8127200-12(~) | | | | 1 | Моторедуктор заслонки отопителя | | |
| 24 | | | + | 21100-8101526-00 | | | | 1 | Жгут уплотнительный центральный 500 | | |
| 25 | | | + | 21100-8101204-20 | | | | 1 | Шланг отводящий | | |
| 26 | | | + | 21080-8101150-00 | | | | 1 | Кран управления отопителем | | |
| 27 | | | + | 21110-8101208-00 | | | | 1 | Шланг отводящий | | |

Система кондиционирования воздуха (14)

E164

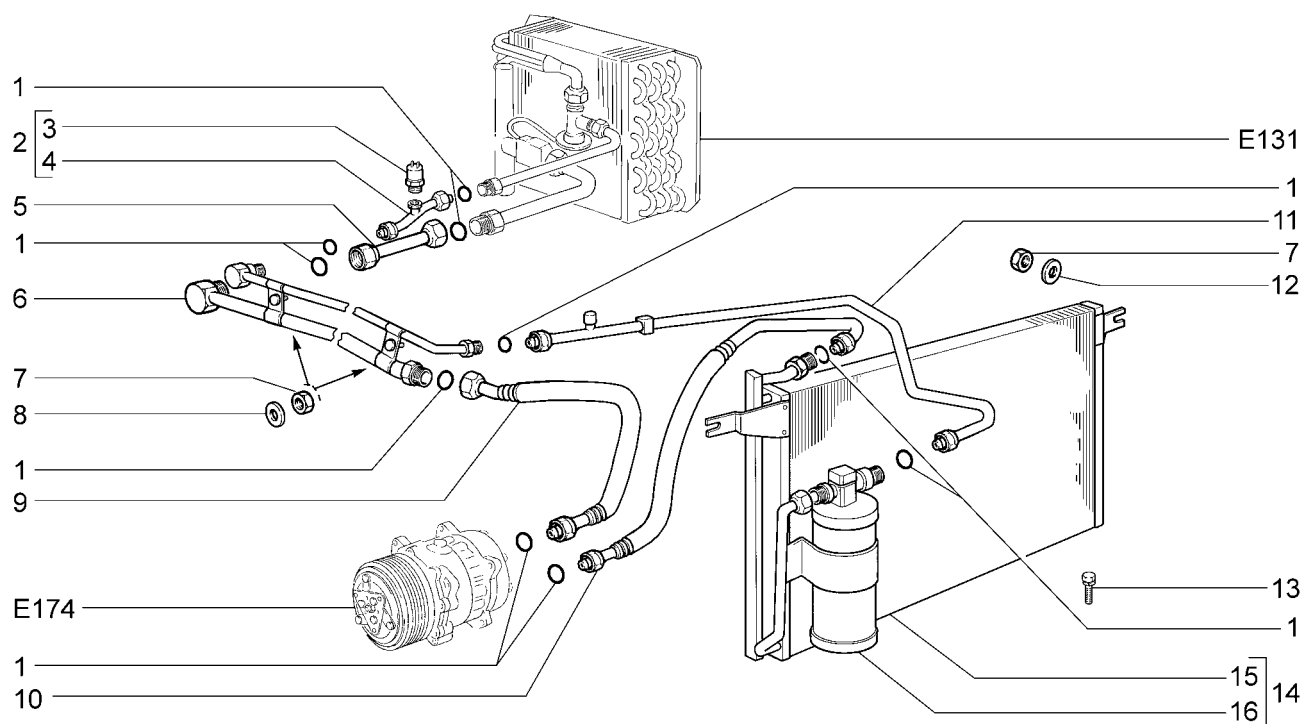

| | | | | | |
|----------|----------|----------|----------|----------|----------|
| 21104-01 | 21104-02 | 21114-01 | 21114-02 | 21124-01 | 21124-02 |
|----------|----------|----------|----------|----------|----------|

| № поз. | № извещ. об изменении | Дата выпуска изв. | Вкл. в з/ч | Номер детали | Применяемость | Кол. | Наименование |
|--------|-----------------------|-------------------|------------|------------------|---------------|------|------------------------------------|
| 1 | | | + | 21100-8120400-00 | | 1 | Комплект уплотнительных колец |
| 2 | | | + | 21100-8116330-10 | | 1 | Переходник впускной в сборе |
| 3 | | | + | 21100-8127310-10 | | 1 | Датчик давления |
| 4 | | | | 21100-8116352-10 | | 1 | Трубка датчика давления |
| 5 | | | + | 21100-8116340-10 | | 1 | Переходник выпускной в сборе |
| 6 | | | + | 21100-8120100-10 | | 1 | Блок трубопроводов |
| 7 | | | + | 00001-0058964-11 | | 4 | Гайка М5 |
| 8 | | | | 00001-0025991-73 | | 2 | Шайба 5 стопорная |
| 9 | | | + | 21100-8120270-10 | | 1 | Трубопровод компрессора |
| 10 | | | + | 21100-8120190-10 | | 1 | Трубопровод конденсатора |
| 11 | | | + | 21100-8120052-10 | | 1 | Трубопровод конденсатора выпускной |
| 12 | | | + | 00001-0025991-70 | | 2 | Шайба 5 стопорная |
| 13 | | | + | 00001-0038240-11 | | 2 | Болт М6х10 с пружинной шайбой |
| 14 | | | + | 21100-8112010-10 | | 1 | Конденсатор с ресивером |
| 15 | | | + | 21100-8112016-10 | | 1 | Конденсатор |
| 16 | | | + | 21100-8113012-10 | | 1 | Ресивер |

Компрессор холодильный (14)

E174

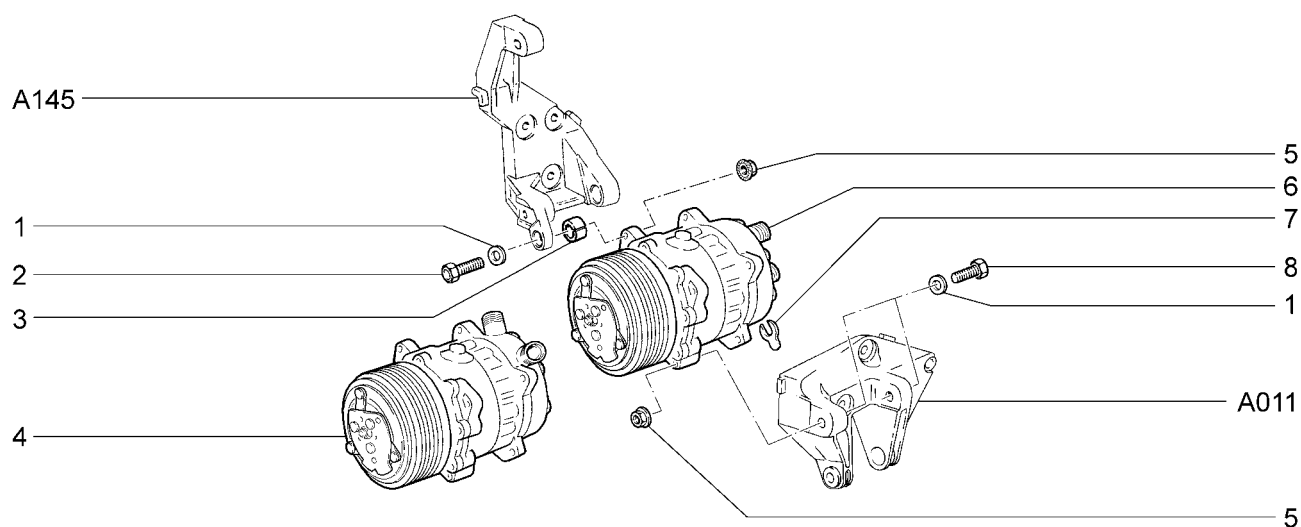

| 21104-01 | | 21104-02 | 21114-01 | 21114-02 | 21124-01 | 21124-02 | | |
|----------|-----------------------|-------------------|------------|---------------------|---------------|----------|---------------------|--|
| № поз. | № извещ. об изменении | Дата выпуска изв. | Вкл. в з/ч | Номер детали | Применяемость | Кол. | Наименование | |
| 1 | | | + | 00001-0026386-01 | | 3 | Шайба 10 | |
| 2 | | | + | 00001-0013070-21 | | 1 | Болт М10х1,25х40 | |
| 3 | | | | 21100-8111546-00 | | 1 | Втулка разрезная | |
| 4 | | | + | 21100-8111012-20(~) | | 1 | Компрессор с муфтой | |
| 5 | | | + | 21100-1001257-00 | | 3 | Гайка | |
| 6 | | | + | 21100-8111012-10(~) | | 1 | Компрессор с муфтой | |
| 7 | | | + | 21100-8111494-00 | | 6 | Компенсатор | |
| 8 | | | + | 00001-0013438-30 | | 2 | Болт М10х1,25х50 | |

Дефлекторы вытяжной вентиляции

E180

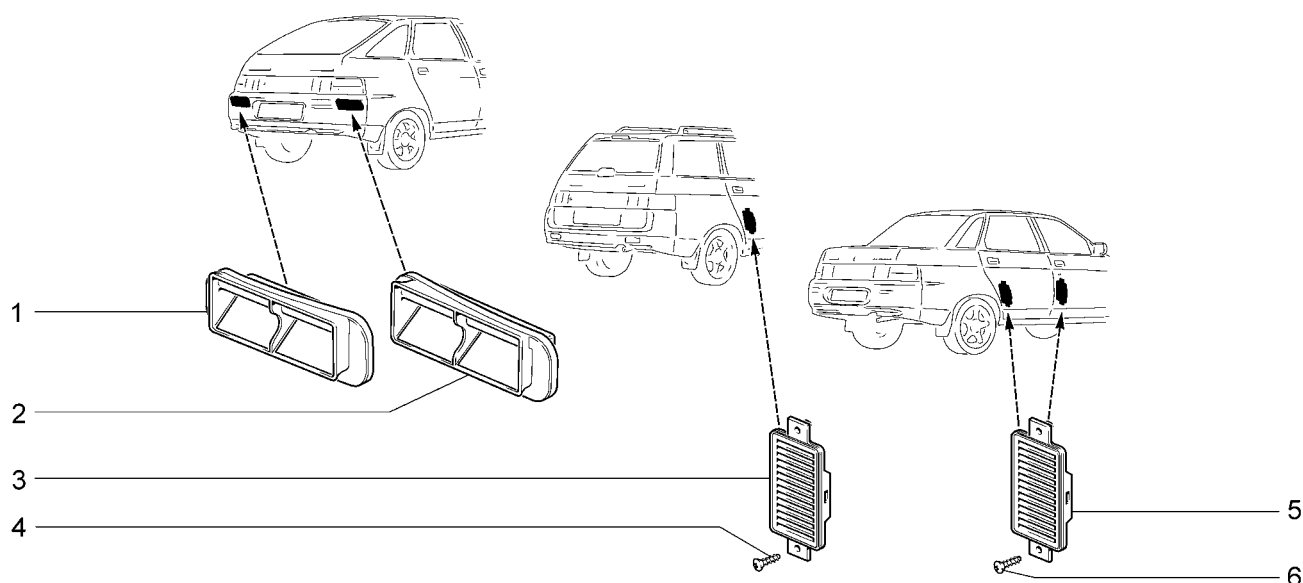

| | | | | | | | | | | | | | |
|--------------|-------|--------------|--------------|--------------|--------------|--------------|--------------|--------------|--------------|--------------|--------------|--------------|--------------|
| 2110 | (01) | 21101-51(03) | 21104 | (02) | 21104-51(03) | 21112 | (04) | 21112-52(05) | 21114-02(04) | 21121 | (02) | 21121-52(03) | 21124-51(03) |
| 21101 | (02) | 21101-52(03) | 21104-01(02) | 21104-52(03) | 21112-01(04) | 21113 | (01) | 21114-51(05) | 21121-01(02) | 21124 | (02) | 21124-52(03) | |
| 21101-01(02) | 21102 | (01) | 21104-02(02) | 21104-53(03) | 21112-02(04) | 21114 | (04) | 21114-52(05) | 21121-02(02) | 21124-01(02) | | | |
| 21101-02(02) | 21103 | (01) | 21104-03(02) | 21111 | (01) | 21112-51(05) | 21114-01(04) | 2112 | (01) | 21121-51(03) | 21124-02(02) | | |

| № поз. | № извещ. об изменении | Дата выпуска изв. | Вкл. в з/ч | Номер детали | Применяемость | Кол. | Наименование |
|--------|-----------------------|-------------------|------------|------------------|---------------|------|--------------------------------------|
| 1 | 8106 | 11.05→ | + | 21120-8104101-00 | (02) | 1 | Дефлектор вытяжной вентиляции левый |
| 1 | | | + | 21120-8104101-00 | (03) | 1 | Дефлектор вытяжной вентиляции левый |
| 2 | 8106 | 11.05→ | + | 21120-8104100-00 | (02) | 1 | Дефлектор вытяжной вентиляции правый |
| 2 | | | + | 21120-8104100-00 | (03) | 1 | Дефлектор вытяжной вентиляции правый |
| 3 | 8106 | 11.05→ | + | 21100-8104102-00 | (04) | 2 | Дефлектор вытяжной вентиляции |
| 3 | | | + | 21100-8104102-00 | (05) | 2 | Дефлектор вытяжной вентиляции |
| 4 | | | + | 00001-0076796-07 | | 4 | Винт 4,3x12,7 самонарезающий |
| 5 | | | + | 21100-8104102-00 | (01) | 4 | Дефлектор вытяжной вентиляции |
| 5 | 8106 | 11.05→ | + | 21100-8104102-00 | (02)(04) | 4 | Дефлектор вытяжной вентиляции |
| 6 | | | + | 00001-0076796-07 | | 8 | Винт 4,3x12,7 самонарезающий |

Омыватель ветрового стекла

E200

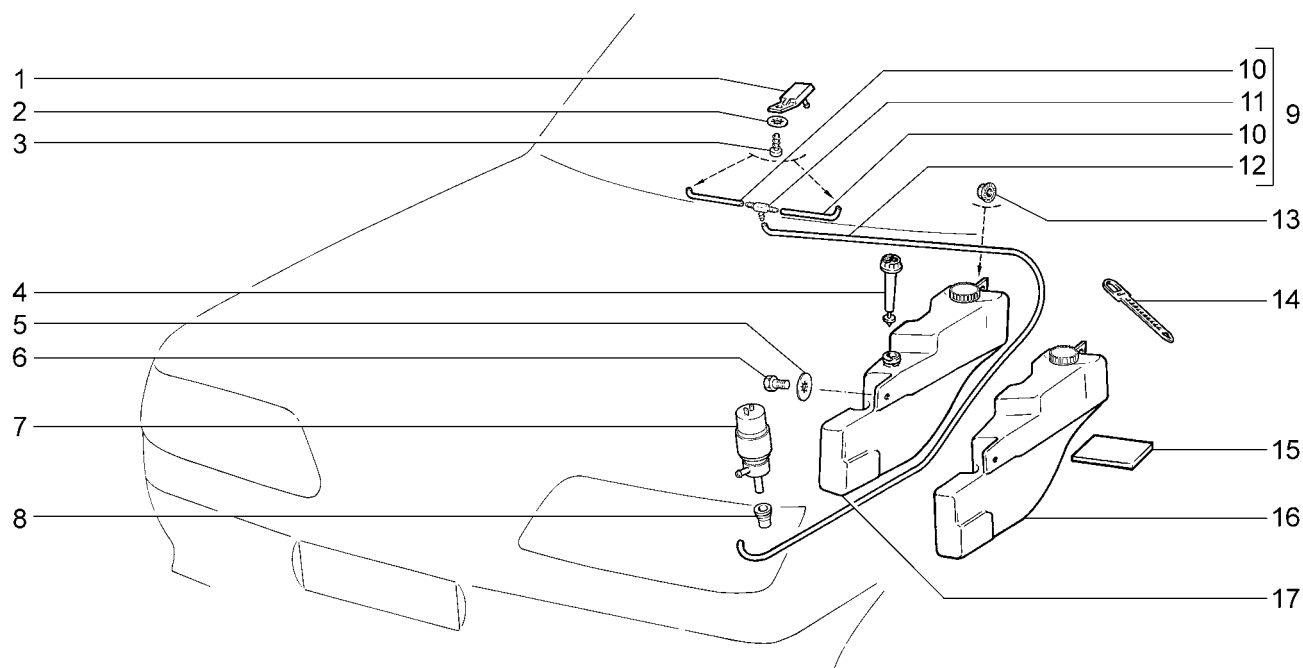

| 2110 21101 | 21101-01 21101-02 | 21101-51 21101-52 | 21102 21103 | 21104 21104-01 | 21104-02 | 21104-03 | 21104-51 | 21104-52 | 21104-53 |
|---------------|-----------------------------|-------------------------|------------------|---------------------|--------------------|----------|-----------------------------------|----------|----------|
| № поз. | № извещ. об изменении | Дата выпуска изв. | Вкл. в з/ч | Номер детали | Применя- емость | Кол. | Наименование | | |
| 1 | | | + | 21100-5208060-01 | | 2 | Жиклер омывателя | | |
| 2 | | | + | 00001-0026051-70 | | 2 | Шайба 4 стопорная | | |
| 3 | | | + | 00001-0076690-01 | | 2 | Винт 3,6х9,5 самонарезающий | | |
| 4 | 07504 | → 09.05 | | 21083-3839410-00(~) | | 1 | Датчик уровня жидкости | | |
| 4 | | | + | 21083-3839410-01(~) | | 1 | Датчик уровня жидкости | | |
| 4 | 07504 | → 09.05 | | 21083-3839410-02(~) | | 1 | Датчик уровня жидкости | | |
| 4 | | | + | 21083-3839410-03(~) | | 1 | Датчик уровня жидкости | | |
| 4 | | | + | 21083-3839410-04(~) | | 1 | Датчик уровня жидкости | | |
| 5 | | | + | 00001-0025995-71 | | 1 | Шайба 6 стопорная | | |
| 6 | | | + | 00001-0009024-21 | | 1 | Болт М6х20 | | |
| 7 | | | + | 21100-5208009-00(~) | | 1 | Насос омывателя | | |
| 7 | | | + | 21100-5208009-02(~) | | 1 | Насос омывателя | | |
| 7 | | | + | 21100-5208009-03(~) | | 1 | Насос омывателя | | |
| 7 | 06821-ПИ | → 06.05 | | 21100-5208009-04(~) | | 1 | Насос омывателя | | |
| 7 | | | + | 21100-5208009-06(~) | | 1 | Насос омывателя | | |
| 7 | | | + | 21100-5208009-07(~) | | 1 | Насос омывателя | | |
| 8 | | | + | 21100-5208458-00 | | 1 | Уплотнитель насоса | | |
| 9 | | | + | 21100-5208090-00 | | 1 | Трубки омывателя ветрового стекла | | |
| 10 | | | + | 21100-5208098-00 | | 2 | Трубка 75мм | | |
| 11 | | | + | 21050-1127036-00 | | 1 | Тройник | | |
| 12 | | | + | 21100-5208095-10 | | 1 | Трубка 1430мм | | |
| 13 | | | + | 00001-0038321-01 | | 1 | Гайка М6 с зубчатым буртиком | | |
| 14 | | | + | 00001-0045676-80 | | 1 | Хомут 84,5 | | |
| 15 | | | + | 21100-5208176-00 | | 1 | Прокладка | | |
| 16 | 6821-ПИ | 06.05→ | + | 21100-5208103-20 | (23,24) | 1 | Бачок омывателя в сборе | | |
| 17 | | | + | 21100-5208103-00 | | 1 | Бачок омывателя в сборе | | |

Омыватели

E210

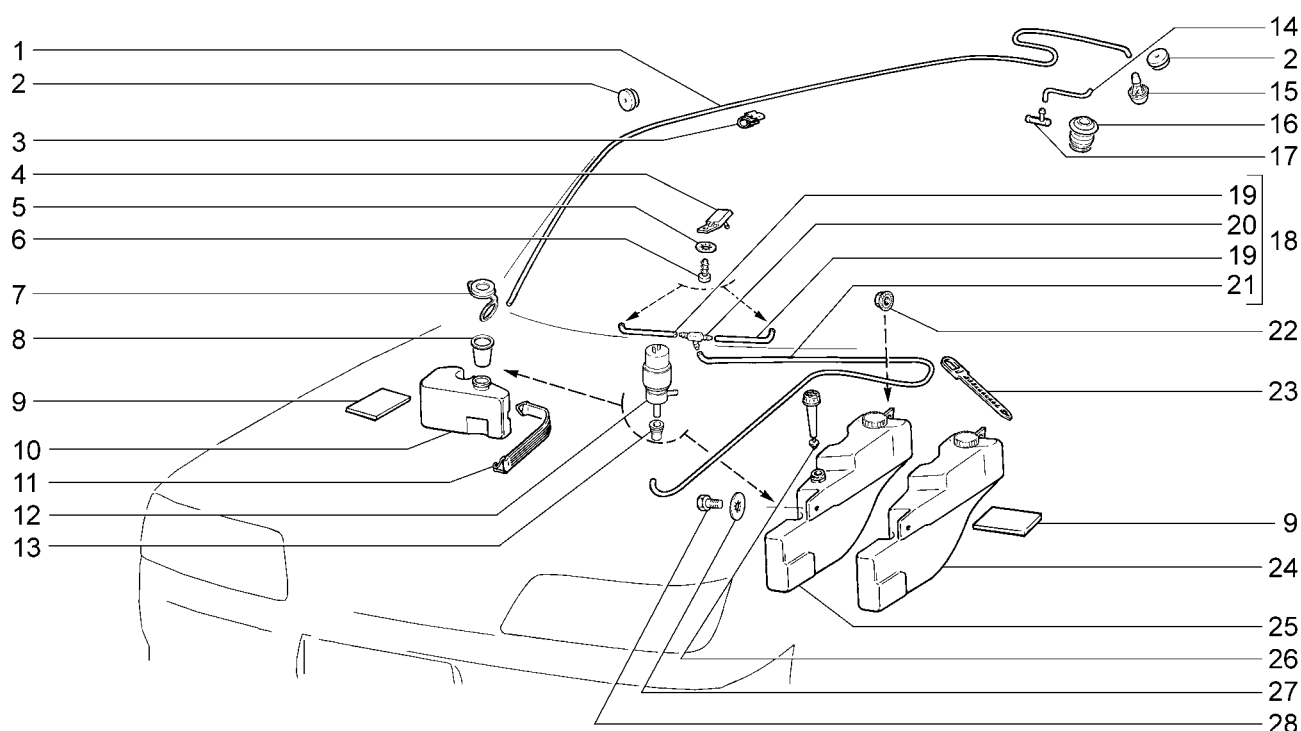

| | | | | | | | |
|--------------|--------------|--------------|--------------|--------------|--------------|--------------|--------------|
| 2111 (01) | 21112-02(01) | 21113 (01) | 21114-02(01) | 2112 (02) | 21121-02(02) | 21124 (02) | 21124-51(02) |
| 21112 (01) | 21112-51(01) | 21114 (01) | 21114-51(01) | 21121 (02) | 21121-51(02) | 21124-01(02) | 21124-52(02) |
| 21112-01(01) | 21112-52(01) | 21114-01(01) | 21114-52(01) | 21121-01(02) | 21121-52(02) | 21124-02(02) | |

| № поз. | № извещ. об изменении | Дата выпуска изв. | Вкл. в з/ч | Номер детали | Применяемость | Кол. | Наименование |
|--------|-----------------------|-------------------|------------|---------------------|---------------|------|-----------------------------------|
| 1 | | | | 21110-6314094-00 | (01) | 1 | Трубка 4000мм |
| 1 | | | + | 21120-6314094-00 | (02) | 1 | Трубка 3200мм |
| 2 | | | + | 21010-1108124-00 | | 2 | Уплотнитель |
| 3 | | | + | 21010-3724322-00 | (01) | 6 | Скоба крепления трубки |
| 3 | | | + | 21010-3724322-00 | (02) | 4 | Скоба крепления трубки |
| 4 | | | + | 21100-5208060-01 | | 2 | Жиклер омывателя |
| 5 | | | + | 00001-0026051-70 | | 2 | Шайба 4 стопорная |
| 6 | | | + | 00001-0076690-01 | | 2 | Винт 3,6x9,5 самонарезающий |
| 7 | | | + | 21080-5208422-00 | | 1 | Крышка заливной горловины бачка |
| 8 | | | | 21080-5208430-00 | | 1 | Фильтр бачка |
| 9 | | | + | 21100-5208176-00 | | 4 | Прокладка |
| 10 | | | + | 21110-6314014-00 | | 1 | Бачок омывателя двери задка |
| 11 | | | + | 21110-6314090-00 | | 1 | Ремень крепления бачка |
| 12 | | | + | 21100-5208009-00(-) | | 2 | Насос омывателя |
| 12 | | | + | 21100-5208009-02(-) | | 2 | Насос омывателя |
| 12 | | | + | 21100-5208009-03(-) | | 2 | Насос омывателя |
| 12 | 06821-ПИ | → 06.05 | | 21100-5208009-04(-) | | 2 | Насос омывателя |
| 12 | | | + | 21100-5208009-06(-) | | 2 | Насос омывателя |
| 12 | | | + | 21100-5208009-07(-) | | 2 | Насос омывателя |
| 13 | | | + | 21100-5208458-00 | | 2 | Уплотнитель насоса |
| 14 | | | + | 21120-6314096-00 | (02) | 1 | Трубка 82мм |
| 15 | | | + | 21080-5208060-00 | | 1 | Жиклер омывателя |
| 16 | | | + | 21120-6314098-00 | (02) | 1 | Чехол защитный трубки |
| 17 | | | | 21081-5208240-00 | (02) | 1 | Угольник переходной |
| 18 | | | + | 21100-5208090-00 | | 1 | Трубки омывателя ветрового стекла |
| 19 | | | + | 21100-5208098-00 | | 2 | Трубка 75мм |
| 20 | | | + | 21050-1127036-00 | | 1 | Тройник |
| 21 | | | + | 21100-5208095-10 | | 1 | Трубка 1430мм |
| 22 | | | + | 00001-0038321-01 | | 1 | Гайка М6 с зубчатым буртиком |
| 23 | | | + | 00001-0045676-80 | | 1 | Хомут 84,5 |
| 24 | 6821-ПИ | 06.05→ | + | 21100-5208103-20 | (23,24) | 1 | Бачок омывателя в сборе |

Омыватели

E210

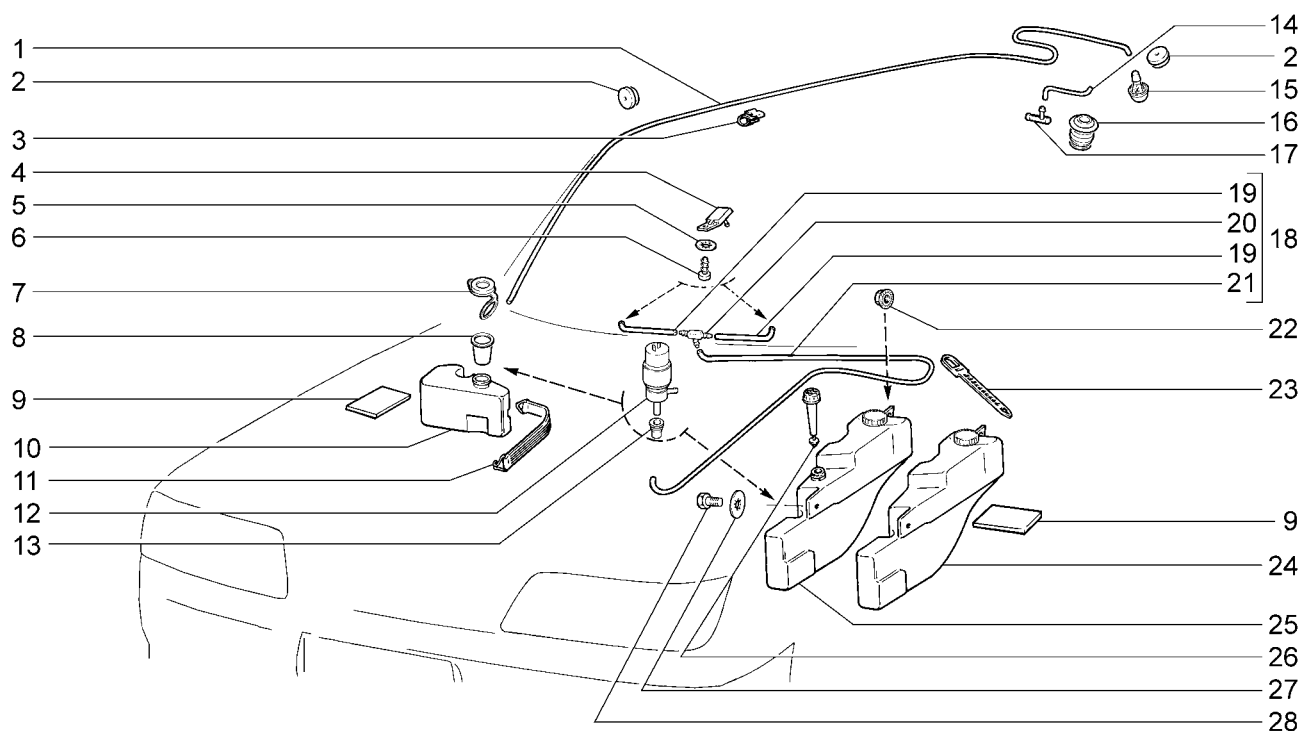

| 2111 (01) | 21112-02(01) | 21113 (01) | 21114-02(01) | 2112 (02) | 21121-02(02) | 21124 (02) | 21124-51(02) |
|--------------|-----------------------|-------------------|--------------|---------------------|---------------|--------------|-------------------------|
| 21112 (01) | 21112-51(01) | 21114 (01) | 21114-51(01) | 21121 (02) | 21121-51(02) | 21124-01(02) | 21124-52(02) |
| 21112-01(01) | 21112-52(01) | 21114-01(01) | 21114-52(01) | 21121-01(02) | 21121-52(02) | 21124-02(02) | |
| № поз. | № извещ. об изменении | Дата выпуска изв. | Вкл. в з/ч | Номер детали | Применяемость | Кол. | Наименование |
| 25 | | | + | 21100-5208103-00 | | 1 | Бачок омывателя в сборе |
| 26 | 07504 | → 09.05 | | 21083-3839410-00(~) | | 1 | Датчик уровня жидкости |
| 26 | | | + | 21083-3839410-01(~) | | 1 | Датчик уровня жидкости |
| 26 | 07504 | → 09.05 | | 21083-3839410-02(~) | | 1 | Датчик уровня жидкости |
| 26 | | | + | 21083-3839410-03(~) | | 1 | Датчик уровня жидкости |
| 26 | | | + | 21083-3839410-04(~) | | 1 | Датчик уровня жидкости |
| 27 | | | + | 00001-0025995-71 | | 1 | Шайба 6 стопорная |
| 28 | | | + | 00001-0009024-21 | | 1 | Болт М6х20 |

Стеклоочиститель

Е300

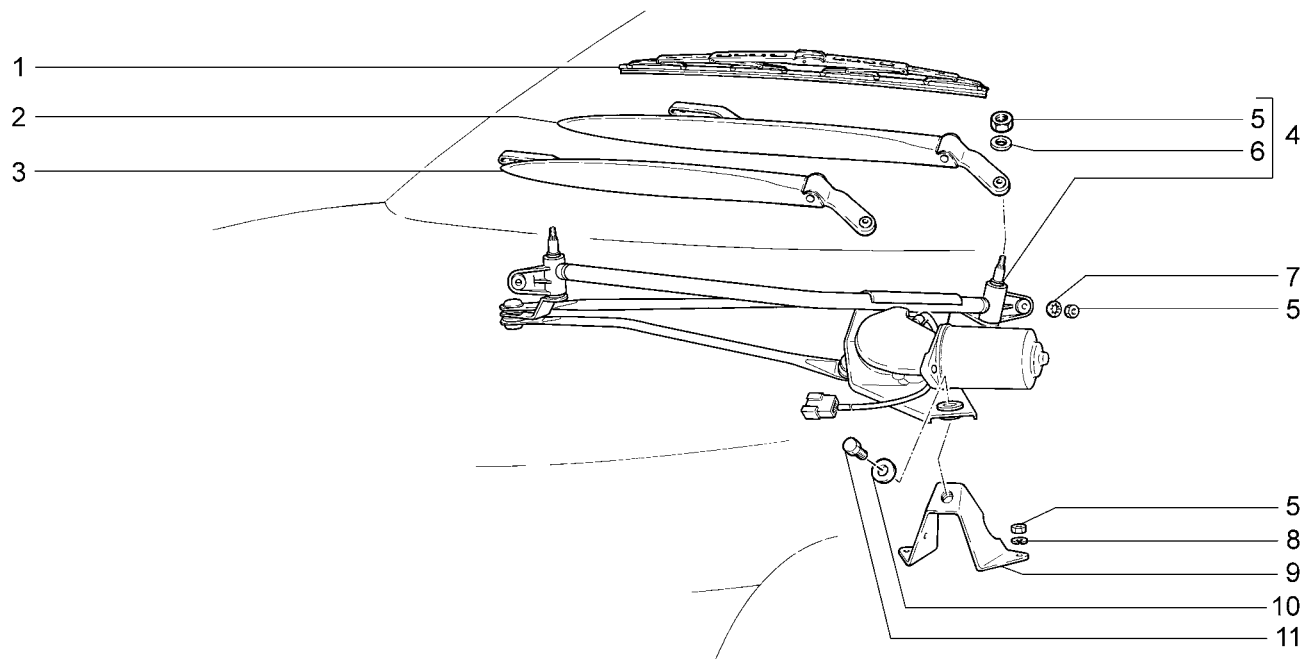

| | | | | | | | | | |
|----------|----------|----------|----------|----------|----------|----------|----------|----------|----------|
| 2110 | 21101-51 | 21104 | 21104-51 | 21112 | 21112-52 | 21114-02 | 21121 | 21121-52 | 21124-51 |
| 21101 | 21101-52 | 21104-01 | 21104-52 | 21112-01 | 21113 | 21114-51 | 21121-01 | 21124 | 21124-52 |
| 21101-01 | 21102 | 21104-02 | 21104-53 | 21112-02 | 21114 | 21114-52 | 21121-02 | 21124-01 | |
| 21101-02 | 21103 | 21104-03 | 2111 | 21112-51 | 21114-01 | 2112 | 21121-51 | 21124-02 | |

| № поз. | № извещ. об изменении | Дата выпуска изв. | Вкл. в з/ч | Номер детали | Применяемость | Кол. | Наименование |
|--------|-----------------------|-------------------|------------|---------------------|---------------|------|-------------------------------|
| 1 | 09065 | → 02.06 | | 21100-5205070-00(~) | | 2 | Щетка стеклоочистителя |
| 1 | 09065 | → 02.06 | | 21100-5205070-01(~) | | 2 | Щетка стеклоочистителя |
| 1 | | | + | 21100-5205070-02(~) | | 2 | Щетка стеклоочистителя |
| 1 | 07930 | → 10.05 | | 21100-5205070-03(~) | | 2 | Щетка стеклоочистителя |
| 1 | | | + | 21100-5205070-04(~) | | 2 | Щетка стеклоочистителя |
| 1 | 07930 | → 10.05 | | 21100-5205070-05(~) | | 2 | Щетка стеклоочистителя |
| 1 | 07930 | → 10.05 | | 21100-5205070-06(~) | | 2 | Щетка стеклоочистителя |
| 2 | | | + | 21100-5205065-00(~) | | 1 | Рычаг стеклоочистителя левый |
| 2 | | | + | 21100-5205065-01(~) | | 1 | Рычаг стеклоочистителя левый |
| 3 | | | + | 21100-5205066-00(~) | | 1 | Рычаг стеклоочистителя правый |
| 3 | | | + | 21100-5205066-01(~) | | 1 | Рычаг стеклоочистителя правый |
| 4 | | | + | 21100-5205015-20(~) | | 1 | Привод стеклоочистителя |
| 4 | | | + | 21100-5205015-21(~) | | 1 | Привод стеклоочистителя |
| 5 | | | + | 00001-0058962-11 | | 6 | Гайка М6 |
| 6 | | | + | 00001-0005194-01 | | 2 | Шайба 6 |
| 7 | | | + | 00001-0025995-71 | | 2 | Шайба 6 стопорная |
| 8 | | | + | 00001-0005164-70 | | 2 | Шайба 6 пружинная |
| 9 | | | + | 21100-5205210-00 | | 1 | Кронштейн |
| 10 | | | + | 00001-0026406-01 | | 1 | Шайба 6 |
| 11 | | | + | 00001-0009024-21 | | 1 | Болт М6х20 |

Стеклоочиститель задний

Е310

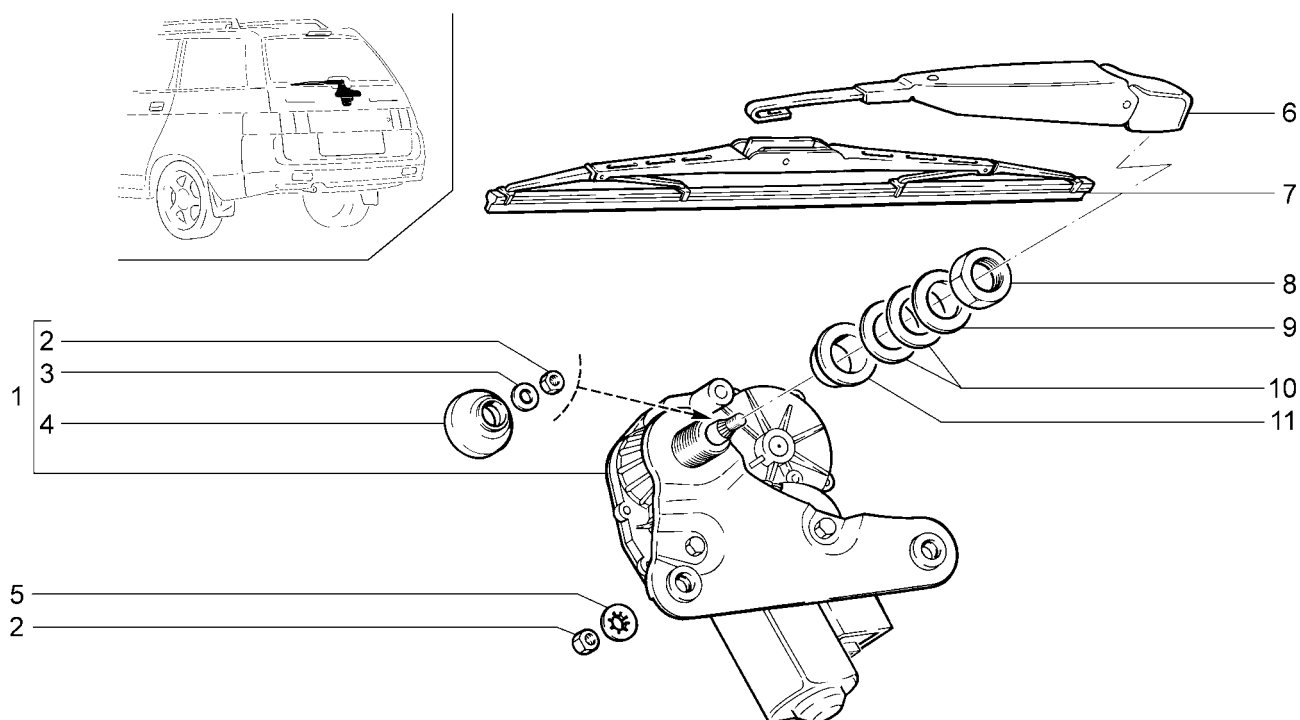

| 2111 | 21112-01 | 21112-51 | 21112-52 | 21113 | 21114 | 21114-01 | 21114-02 | 21114-51 | 21114-52 |
|--------|-----------------------|-------------------|------------|---------------------|---------------|----------|------------------------|----------|----------|
| 21112 | 21112-02 | | | | | | | | |
| № поз. | № извещ. об изменении | Дата выпуска изв. | Вкл. в з/ч | Номер детали | Применяемость | Кол. | Наименование | | |
| 1 | 06156 | → 05.02 | + | 21110-6313090-00 | | 1 | Мотор-редуктор в сборе | | |
| 1 | 6156 | 05.02→ | + | 21110-6313090-10 | | 1 | Мотор-редуктор в сборе | | |
| 2 | | | + | 00001-0058962-11 | | 3 | Гайка М6 | | |
| 3 | | | + | 00001-0005194-01 | | 1 | Шайба 6 | | |
| 4 | | | + | 21080-5205054-00 | | 1 | Колпачок | | |
| 5 | | | + | 00001-0025995-71 | | 2 | Шайба 6 стопорная | | |
| 6 | | | + | 21110-6313150-00(-) | | 1 | Рычаг стеклоочистителя | | |
| 6 | | | + | 21110-6313150-01(-) | | 1 | Рычаг стеклоочистителя | | |
| 7 | | | + | 21110-6313200-00(-) | | 1 | Щетка стеклоочистителя | | |
| 7 | | | + | 21110-6313200-01(-) | | 1 | Щетка стеклоочистителя | | |
| 8 | | | + | 21080-5205063-00 | | 1 | Гайка | | |
| 9 | | | + | 21080-5205064-00 | | 1 | Шайба | | |
| 10 | | | + | 21080-5205055-00 | | 2 | Прокладка | | |
| 11 | | | + | 21110-6313047-00 | | 1 | Втулка упорная | | |

Стеклоочиститель задний

Е320

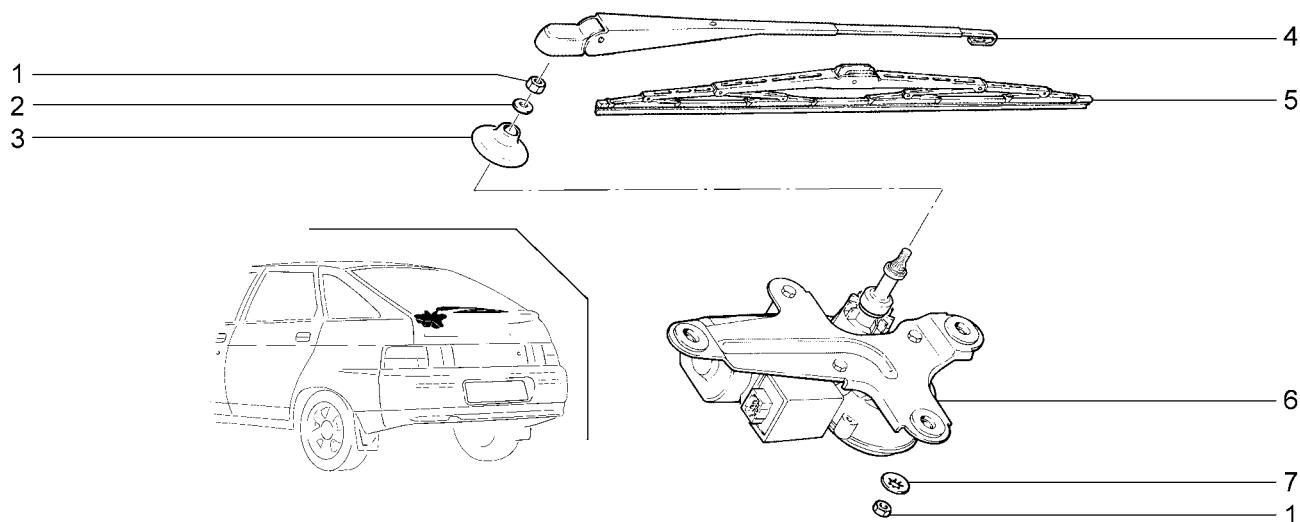

| 2112 | 21121-01 | 21121-02 | 21121-51 | 21121-52 | 21124 | 21124-01 | 21124-02 | 21124-51 | 21124-52 |
|--------|-----------------------|-------------------|------------|---------------------|---------------|----------|---------------------------------|----------|----------|
| 21121 | | | | | | | | | |
| № поз. | № извещ. об изменении | Дата выпуска изв. | Вкл. в з/ч | Номер детали | Применяемость | Кол. | Наименование | | |
| 1 | | | + | 00001-0058962-11 | | 4 | Гайка М6 | | |
| 2 | | | + | 00001-0005194-01 | | 1 | Шайба 6 | | |
| 3 | | | + | 21120-6313051-00 | | 1 | Колпачок | | |
| 4 | | | + | 21120-6313150-00(~) | | 1 | Рычаг стеклоочистителя | | |
| 4 | | | + | 21120-6313150-01(~) | | 1 | Рычаг стеклоочистителя | | |
| 5 | 09330 | → 03.06 | + | 21100-5205070-00(~) | | 1 | Щетка стеклоочистителя | | |
| 5 | 09330 | → 03.06 | + | 21100-5205070-01(~) | | 1 | Щетка стеклоочистителя | | |
| 5 | 9330 | 03.06 → | + | 21100-5205070-02(~) | | 1 | Щетка стеклоочистителя | | |
| 5 | | | + | 21100-5205070-04(~) | | 1 | Щетка стеклоочистителя | | |
| 5 | | | + | 21100-5205070-05(~) | | 1 | Щетка стеклоочистителя | | |
| 5 | | | + | 21100-5205070-06(~) | | 1 | Щетка стеклоочистителя | | |
| 6 | 06157 | → 05.02 | + | 21120-6313090-00 | | 1 | Мотор-редуктор стеклоочистителя | | |
| 6 | 6157 | 05.02 → | + | 21120-6313090-10 | | 1 | Мотор-редуктор стеклоочистителя | | |
| 7 | | | + | 00001-0025995-71 | | 3 | Шайба 6 стопорная | | |

Управление системой надувных подушек безопасности

E400

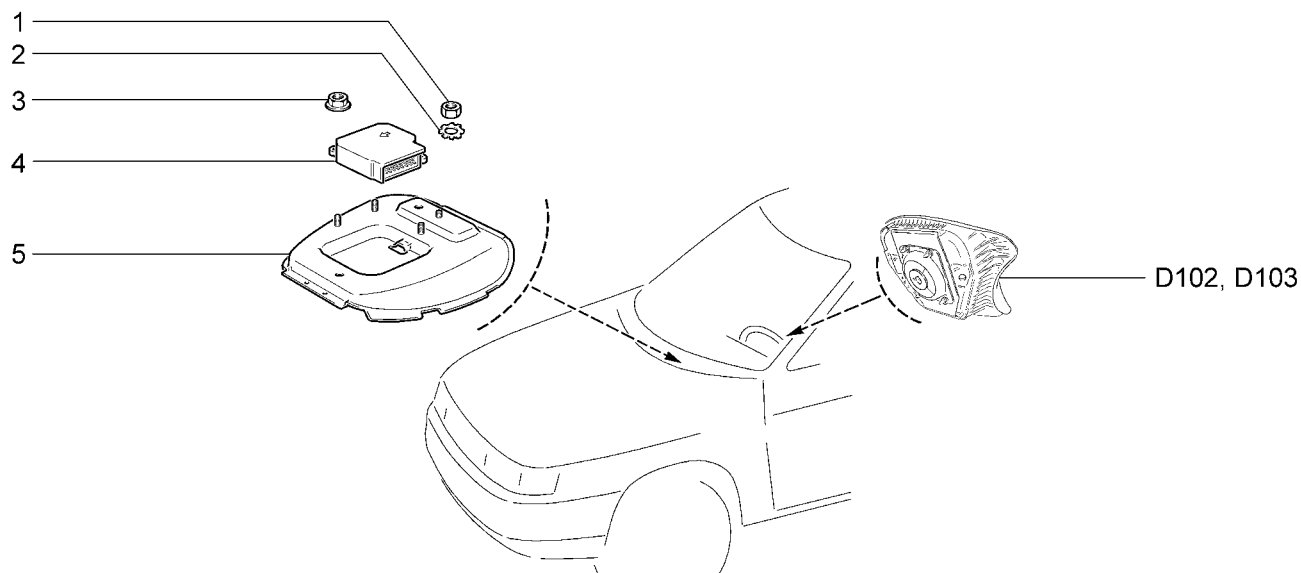

| | | | | | | | | | |
|----------|----------|----------|----------|----------|----------|----------|----------|----------|----------|
| 21101 | 21101-52 | 21104-03 | 21104-53 | 21112-02 | 21114 | 21114-51 | 21121-01 | 21121-52 | 21124-02 |
| 21101-01 | 21104 | 21104-51 | 21112 | 21112-51 | 21114-01 | 21114-52 | 21121-02 | 21124 | 21124-51 |
| 21101-02 | 21104-01 | 21104-52 | 21112-01 | 21112-52 | 21114-02 | 21121 | 21121-51 | 21124-01 | 21124-52 |
| 21101-51 | 21104-02 | | | | | | | | |

| № поз. | № извещ. об изменении | Дата выпуска изв. | Вкл. в з/ч | Номер детали | Применяемость | Кол. | Наименование |
|--|-----------------------|-------------------|------------|---------------------|----------------------|------|------------------------------|
| 1 | | | + | 00001-0058962-11(~) | (133, 135, 141, 143) | 3 | Гайка М6 |
| 2 | | | + | 00001-0006154-71 | (133, 135, 141, 143) | 3 | Шайба 6 стопорная |
| 3 | | | + | 00001-0038320-01(~) | (133, 135, 141, 143) | 3 | Гайка М6 с зубчатым буртиком |
| 4 | | | + | 21100-3824010-00 | (133, 135, 141, 143) | 1 | Блок управления системы |
| 5 | | | + | 21100-3824034-00 | | 1 | Кронштейн |
| 00001-0058962-11 (+) 00001-0006154-71 (~) 00001-0038320-01 | | | | | | | |

Система зажигания

K100

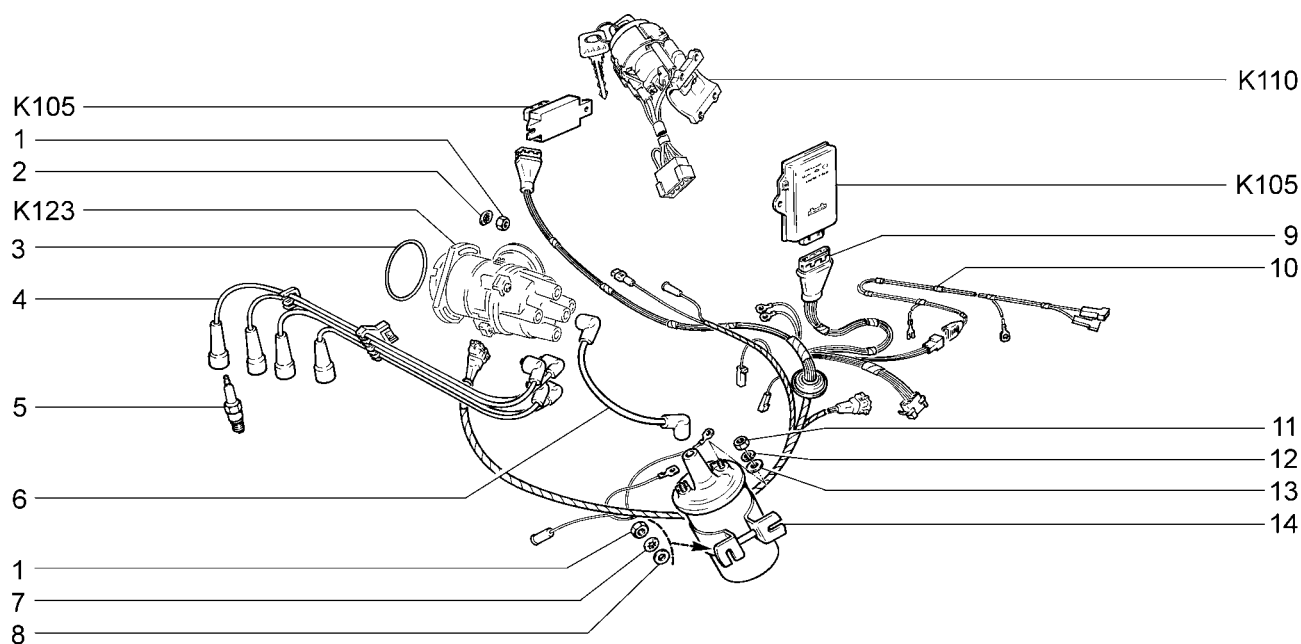

2110

| № поз. | № извещ. об изменении | Дата выпуска изв. | Вкл. в з/ч | Номер детали | Применяемость | Кол. | Наименование |
|--------|-----------------------|-------------------|------------|---------------------|---------------|------|--------------------------|
| 1 | | | + | 00001-0058962-11 | | 5 | Гайка М6 |
| 2 | | | + | 00001-0011974-73 | | 3 | Шайба 6 специальная |
| 3 | 02674 | → 05.04 | | 21080-3706701-00 | | 1 | Кольцо уплотнительное |
| 3 | 2674 | 05.04 → | + | 21080-1003284-10 | | 1 | Кольцо уплотнительное |
| 4 | | | + | 21080-3707080-10(-) | | 1 | Пучок проводов |
| 4 | | | + | 21080-3707080-11(-) | | 1 | Пучок проводов |
| 4 | | | + | 21080-3707080-12(-) | | 1 | Пучок проводов |
| 5 | | | + | 21080-3707010-00(-) | | 4 | Свеча зажигания |
| 5 | | | + | 21080-3707010-02(-) | | 4 | Свеча зажигания |
| 5 | | | + | 21080-3707010-03(-) | | 4 | Свеча зажигания |
| 5 | | | + | 21080-3707010-04(-) | | 4 | Свеча зажигания |
| 6 | | | + | 21080-3707150-00(-) | | 1 | Провод катушки зажигания |
| 6 | | | + | 21080-3707150-01(-) | | 1 | Провод катушки зажигания |
| 6 | | | + | 21080-3707150-02(-) | | 1 | Провод катушки зажигания |
| 7 | | | + | 00001-0026053-70 | | 2 | Шайба 6 стопорная |
| 8 | | | + | 00001-0026444-01 | | 2 | Шайба 6 |
| 9 | | | + | 21100-3724026-10 | | 1 | Жгут проводов |
| 10 | 08812 | → 03.03 | + | 21100-3724037-00 | | 1 | Жгут проводов |
| 10 | 8812 | 03.03 → | + | 21120-3724037-20 | | 1 | Жгут проводов |
| 11 | | | + | 00001-0058964-11 | | 2 | Гайка М5 |
| 12 | | | + | 00001-0011954-70 | | 2 | Шайба 5 пружинная |
| 13 | | | + | 00001-0005193-01 | | 2 | Шайба 5 |
| 14 | | | + | 21080-3705010-00(-) | | 1 | Катушка зажигания |
| 14 | 05413 | → 02.02 | + | 21080-3705010-04(-) | | 1 | Катушка зажигания |
| 14 | | | + | 21080-3705010-06(-) | | 1 | Катушка зажигания |

Система зажигания

K101

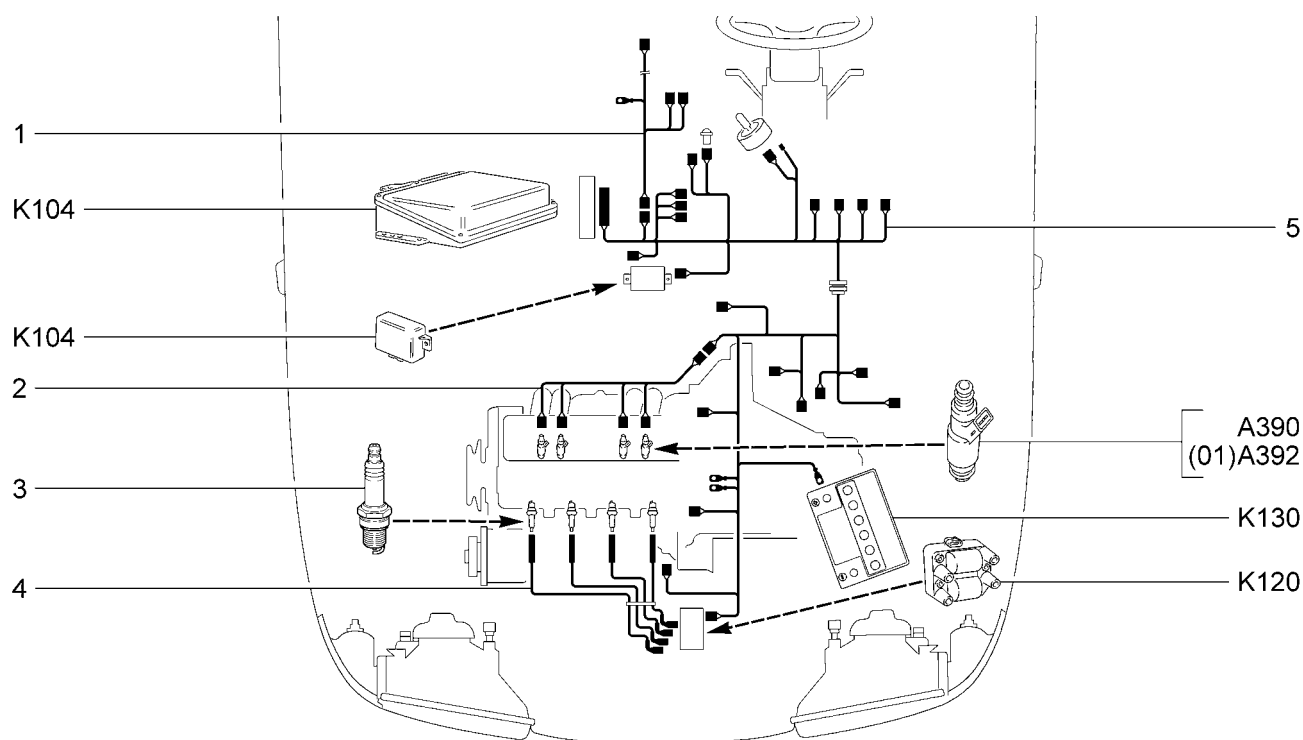

| 21101 21101-01 | 21101-02 21101-51 | 21101-52 21102 | 2111 (01) (01) 21112 | 21112-01 21112-02 | 21112-51 21112-52 | 21121 21121-01 | 21121-02 | 21121-51 | 21121-52 |
|-------------------|-----------------------------|-------------------------|-------------------------|----------------------|----------------------|-------------------|--------------------------------------|----------|----------|
| № поз. | № извещ. об изменении | Дата выпуска изв. | Вкл. в з/ч | Номер детали | Применя- емость | Кол. | Наименование | | |
| 1 | | | + | 21120-3724037-20 | (01) | 1 | Жгут проводов датчика уровня топлива | | |
| 1 | | | + | 21120-3724037-40 | | 1 | Жгут проводов датчика уровня топлива | | |
| 2 | | | + | 21110-3724036-00 | | 1 | Жгут проводов форсунок | | |
| 3 | | | + | 21110-3707010-00(~) | | 4 | Свеча зажигания | | |
| 3 | | | + | 21110-3707010-03(~) | | 4 | Свеча зажигания | | |
| 4 | | | + | 21110-3707080-00(~) | (01) | 1 | Жгут высоковольтных проводов | | |
| 4 | | | + | 21110-3707080-01(~) | (01) | 1 | Жгут высоковольтных проводов | | |
| 4 | | | + | 21110-3707080-03(~) | (01) | 1 | Жгут высоковольтных проводов | | |
| 4 | | | + | 21110-3707080-10(~) | | 1 | Жгут высоковольтных проводов | | |
| 4 | | | + | 21110-3707080-11(~) | | 1 | Жгут высоковольтных проводов | | |
| 4 | | | + | 21110-3707080-12(~) | | 1 | Жгут высоковольтных проводов | | |
| 4 | | | + | 21110-3707080-13(~) | | 1 | Жгут высоковольтных проводов | | |
| 5 | | | + | 21102-3724026-02 | (01-E-2) | 1 | Жгут проводов системы зажигания | | |
| 5 | | | + | 21102-3724026-05 | | 1 | Жгут проводов системы зажигания | | |
| 5 | | | + | 21102-3724026-30 | (01-E-3) | 1 | Жгут проводов системы зажигания | | |
| 5 | | | + | 21102-3724026-51 | (01-R83) | 1 | Жгут проводов системы зажигания | | |
| 5 | | | + | 21102-3724026-60 | (133, 135, 141, 143) | 1 | Жгут проводов системы зажигания | | |
| 5 | | | + | 21102-3724026-70 | (E-3, E4) | 1 | Жгут проводов системы зажигания | | |

Система зажигания

K102

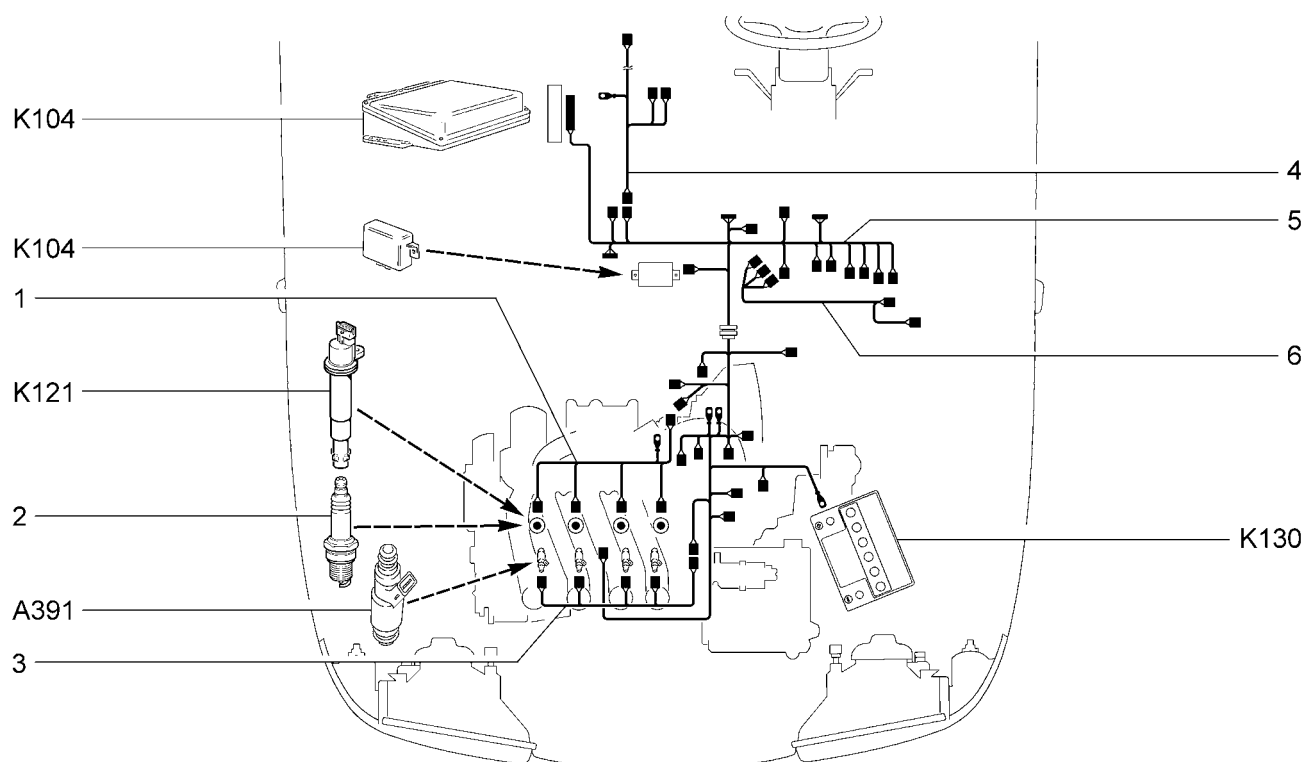

| 21104 | 21104-02 | 21104-51 | 21104-53 | 21114-01 | 21114-51 | 21124 | 21124-02 | 21124-51 | 21124-52 |
|----------|-----------------------|-------------------|------------|---------------------|---------------|----------|--------------------------------------|----------|----------|
| 21104-01 | 21104-03 | 21104-52 | 21114 | 21114-02 | 21114-52 | 21124-01 | | | |
| № поз. | № извещ. об изменении | Дата выпуска изв. | Вкл. в з/ч | Номер детали | Применяемость | Кол. | Наименование | | |
| 1 | | | + | 21104-3724148-00 | | 1 | Жгут проводов катушек зажигания | | |
| 2 | | | + | 21120-3707010-00(~) | | 4 | Свеча зажигания | | |
| 2 | | | + | 21120-3707010-01(~) | | 4 | Свеча зажигания | | |
| 3 | | | + | 21120-3724036-00 | | 1 | Жгут проводов форсунок | | |
| 4 | | | + | 21120-3724037-40 | | 1 | Жгут проводов датчика уровня топлива | | |
| 5 | | | + | 21104-3724026-00 | | 1 | Жгут проводов системы зажигания | | |
| 5 | | | + | 21104-3724026-10 | (Е-3, Е-4) | 1 | Жгут проводов системы зажигания | | |
| 5 | | | + | 21104-3724026-20 | (24) | 1 | Жгут проводов системы зажигания | | |
| 6 | | | + | 21102-3724100-10 | (14) | 1 | Жгут проводов дополнительный | | |

Система зажигания

К103

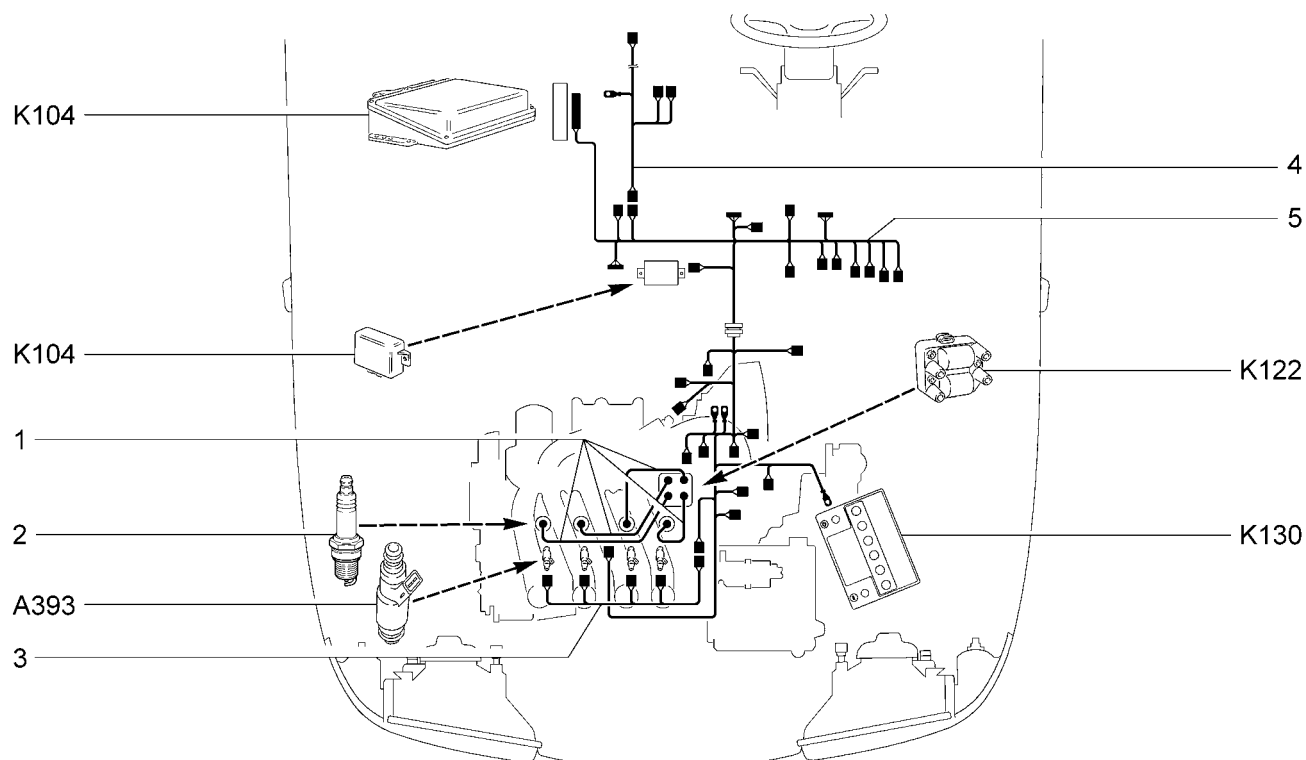

| 21103 | 21113 | 2112 | | | | | |
|--------|-----------------------|-------------------|------------|---------------------|---------------|------|--------------------------------------|
| № поз. | № извещ. об изменении | Дата выпуска изв. | Вкл. в з/ч | Номер детали | Применяемость | Кол. | Наименование |
| 1 | | | + | 21120-3707080-01(~) | | 1 | Жгут высоковольтных проводов |
| 1 | | | + | 21120-3707080-03(~) | | 1 | Жгут высоковольтных проводов |
| 2 | | | + | 21120-3707010-00(~) | | 4 | Свеча зажигания |
| 2 | | | + | 21120-3707010-01(~) | | 4 | Свеча зажигания |
| 3 | | | + | 21120-3724036-00 | | 1 | Жгут проводов форсунок |
| 4 | | | + | 21120-3724037-20 | | 1 | Жгут проводов датчика уровня топлива |
| 5 | | | + | 21103-3724026-11 | (Е-2) | 1 | Жгут проводов системы зажигания |
| 5 | | | + | 21103-3724026-30 | (R83) | 1 | Жгут проводов системы зажигания |
| 5 | | | + | 21103-3724026-40 | (Е-3) | 1 | Жгут проводов системы зажигания |

Блоки электронные

K104

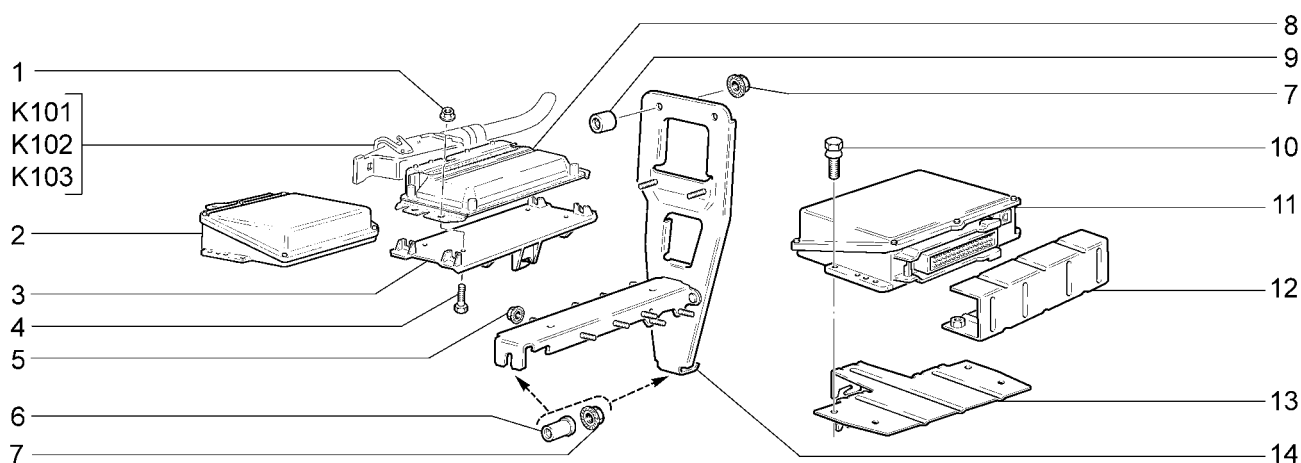

| | | | | | | | | | |
|--------------|--------------|--------------|--------------|--------------|--------------|--------------|--------------|--------------|--------------|
| 21101 (01) | 21101-52(01) | 21104-01(04) | 21104-52(04) | 21112-01(01) | 21113 (03) | 21114-51(04) | 21121-01(01) | 21124 (04) | 21124-52(04) |
| 21101-01(01) | 21102 (02) | 21104-02(04) | 21104-53(04) | 21112-02(01) | 21114 (04) | 21114-52(04) | 21121-02(01) | 21124-01(04) | |
| 21101-02(01) | 21103 (03) | 21104-03(04) | 2111 (02) | 21112-51(01) | 21114-01(04) | 2112 (03) | 21121-51(01) | 21124-02(04) | |
| 21101-51(01) | 21104 (04) | 21104-51(04) | 21112 (01) | 21112-52(01) | 21114-02(04) | 21121 (01) | 21121-52(01) | 21124-51(04) | |

| № поз. | № извещ. об изменении | Дата выпуска изв. | Вкл. в з/ч | Номер детали | Применяемость | Кол. | Наименование |
|--------|-----------------------|-------------------|------------|---------------------|---------------------------|------|-------------------------------|
| 1 | | | + | 00001-0038318-01 | | 4 | Гайка М5 с зубчатым буртиком |
| 2 | | | + | 21110-1411020-40 | (02 - E-2) | 1 | “Контроллер “”MP7.0HFM””” |
| 2 | | | + | 21110-1411020-70(~) | (02 - R83) | 1 | “Контроллер “”М 1.5.4””” |
| 2 | | | + | 21110-1411020-71(~) | (02 - R83) | 1 | “Контроллер “”Январь 5.1.1””” |
| 2 | | | + | 21110-1411020-72(~) | (02 - R83) | 1 | “Контроллер “”VS 5.1””” |
| 2 | | | + | 21120-1411020-40(~) | (03 - E-2) | 1 | “Контроллер “”М 1.5.4””” |
| 2 | | | + | 21120-1411020-41(~) | (03 - E-2) | 1 | “Контроллер “”Январь 5.1””” |
| 2 | | | + | 21120-1411020-42(~) | (03 - E-2) | 1 | “Контроллер “”VS 5.1””” |
| 3 | | | + | 21100-1411066-00 | | 1 | Кронштейн изоляционный |
| 4 | | | + | 00001-0009778-21 | | 4 | Болт М5х16 |
| 5 | | | + | 21110-1411072-00 | | 2 | Гайка |
| 6 | | | + | 21100-1415016-00 | | 2 | Втулка |
| 7 | | | + | 00001-0038321-01 | | 4 | Гайка М6 с зубчатым буртиком |
| 8 | | | + | 21114-1411020-10(~) | (01 - E-3) | 1 | “Контроллер “”М7.9.7””” |
| 8 | | | + | 21114-1411020-11(~) | (01 - E-3) | 1 | “Контроллер “”М10””” |
| 8 | | | + | 21114-1411020-12(~) | (01 - E-3) | 1 | “Контроллер “”Январь 7””” |
| 8 | | | + | 21114-1411020-20 | (01 - E-4) | 1 | Контроллер |
| 8 | | | + | 21114-1411020-30(~) | (01 - E-2) | 1 | “Контроллер “”М7.9.7””” |
| 8 | | | + | 21114-1411020-31(~) | (01 - E-2) | 1 | “Контроллер “”М10””” |
| 8 | | | + | 21114-1411020-32(~) | (01 - E-2) | 1 | “Контроллер “”Январь 7””” |
| 8 | | | + | 21124-1411020-10(~) | (04 - E-3) | 1 | “Контроллер “”М7.9.7””” |
| 8 | | | + | 21124-1411020-11(~) | (04 - E-3) | 1 | “Контроллер “”М10””” |
| 8 | | | + | 21124-1411020-12(~) | (04 - E-3) | 1 | “Контроллер “”Январь 7””” |
| 8 | | | + | 21124-1411020-20 | (04 - E-4) | 1 | Контроллер |
| 8 | | | + | 21124-1411020-30(~) | (04 - E-2) | 1 | “Контроллер “”М7.9.7””” |
| 8 | | | + | 21124-1411020-31(~) | (04 - E-2) | 1 | “Контроллер “”М10””” |
| 8 | | | + | 21124-1411020-32(~) | (04 - E-2) | 1 | “Контроллер “”Январь 7””” |
| 9 | | | | 21210-6106108-00 | | 2 | Втулка |
| 10 | | | + | 21230-3840103-00(!) | (02-E-3) (03-R83, E-3) | 4 | Болт |
| 11 | | | + | 21110-1411020-50(~) | (02 - E-3) | 1 | “Контроллер “”MP7.0HFM””” |

Блоки электронные

K104

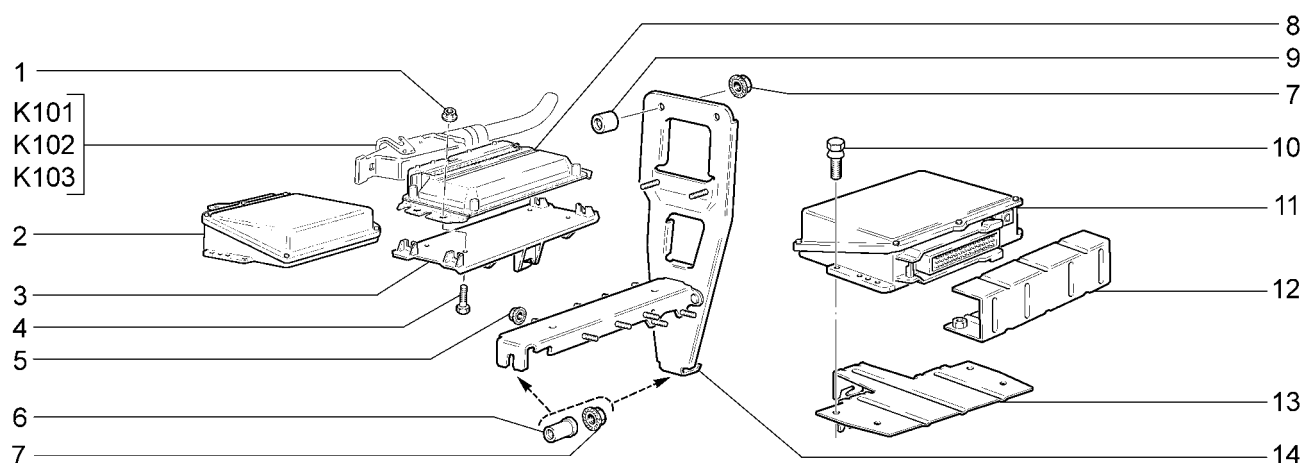

| | | | | | | | | | | | | |
|--------------|-------|--------------|--------------|--------------|--------------|--------------|--------------|--------------|--------------|--------------|--------------|--------------|
| 21101 | (01) | 21101-52(01) | 21104-01(04) | 21104-52(04) | 21112-01(01) | 21113 | (03) | 21114-51(04) | 21121-01(01) | 21124 | (04) | 21124-52(04) |
| 21101-01(01) | 21102 | (02) | 21104-02(04) | 21104-53(04) | 21112-02(01) | 21114 | (04) | 21114-52(04) | 21121-02(01) | 21124-01(04) | | |
| 21101-02(01) | 21103 | (03) | 21104-03(04) | 2111 | (02) | 21112-51(01) | 21114-01(04) | 2112 | (03) | 21121-51(01) | 21124-02(04) | |
| 21101-51(01) | 21104 | (04) | 21104-51(04) | 21112 | (01) | 21112-52(01) | 21114-02(04) | 21121 | (01) | 21121-52(01) | 21124-51(04) | |

| № поз. | № извещ. об изменении | Дата выпуска изв. | Вкл. в з/ч | Номер детали | Применяемость | Кол. | Наименование |
|--------|-----------------------|-------------------|------------|---------------------|-----------------------------|------|--------------------------------|
| 11 | | | + | 21120-1411020-50(~) | (03 - E-3) | 1 | “Контроллер “”MP7.0HFМ”””” |
| 11 | | | + | 21120-1411020-70(~) | (03 - R83) | 1 | “Контроллер “”М 1.5.4”””” |
| 11 | | | + | 21120-1411020-71(~) | (03 - R83) | 1 | “Контроллер “”Январь 5.1.2”””” |
| 12 | | | + | 21110-1411084-00(!) | (02 - E-3) (03-R83, E-3) | 1 | Кожух защитный контроллера |
| 13 | | | + | 21110-1411064-00(!) | (02 - E-3) (03-R83, E-3) | 1 | Кронштейн |
| 14 | | | | 21100-1415030-00 | | 1 | Кронштейн |

Блоки электронные

K105

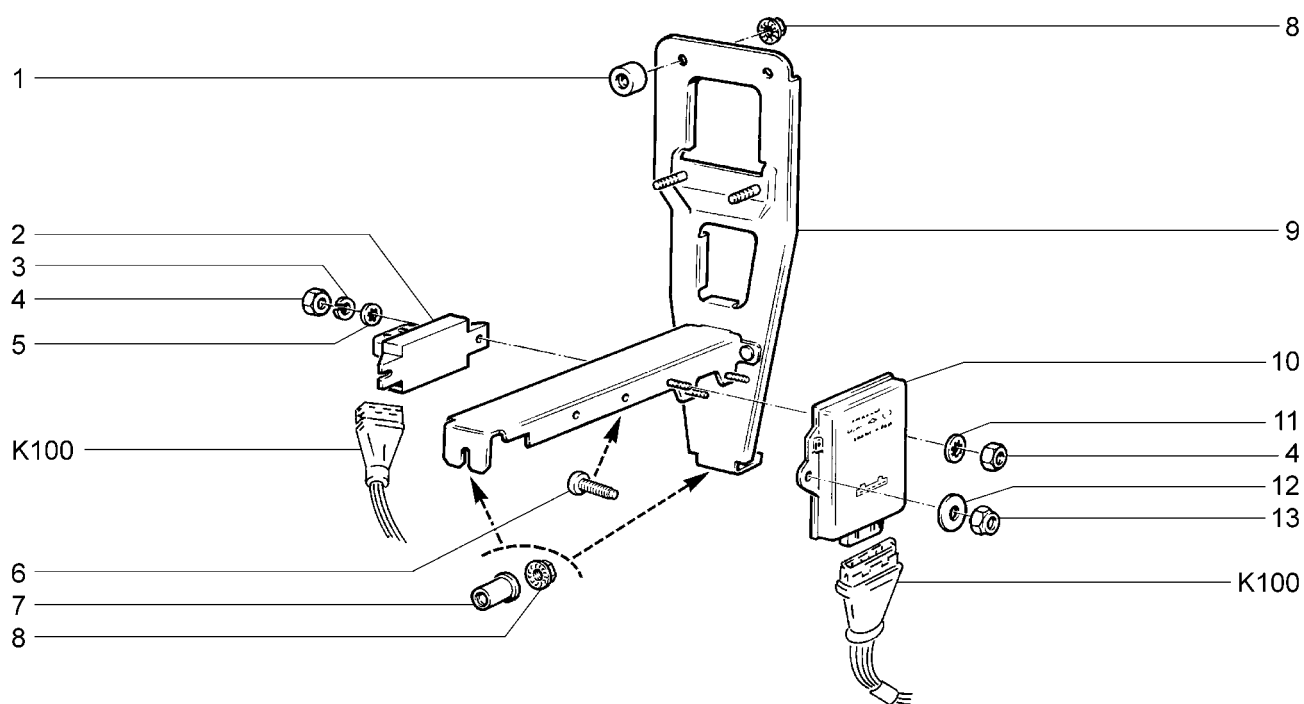

2110

| № поз. | № извещ. об изменении | Дата выпуска изв. | Вкл. в з/ч | Номер детали | Применяемость | Кол. | Наименование |
|--------|-----------------------|-------------------|------------|---------------------|---------------|------|------------------------------|
| 1 | | | | 21210-6106108-00 | | 2 | Втулка |
| 2 | | | + | 21080-3763020-00(-) | | 1 | Блок электронный |
| 2 | | | + | 21080-3763020-01(-) | | 1 | Блок электронный |
| 2 | | | + | 21080-3763020-02(-) | | 1 | Блок электронный |
| 3 | | | + | 00001-0011954-70 | | 2 | Шайба 5 пружинная |
| 4 | | | + | 00001-0058964-11 | | 3 | Гайка М5 |
| 5 | | | + | 00001-0026052-70 | | 2 | Шайба 5 стопорная |
| 6 | | | + | 21050-3711035-00 | | 1 | Винт |
| 7 | | | + | 21100-1415016-00 | | 2 | Втулка |
| 8 | | | + | 00001-0038321-01 | | 4 | Гайка М6 с зубчатым буртиком |
| 9 | | | | 21100-1415030-20 | | 1 | Кронштейн |
| 10 | | | + | 21080-3734910-02(-) | | 1 | Коммутатор |
| 10 | | | + | 21080-3734910-04(-) | | 1 | Коммутатор |
| 10 | | | + | 21080-3734910-05(-) | | 1 | Коммутатор |
| 10 | | | + | 21080-3734910-06(-) | | 1 | Коммутатор |
| 10 | | | + | 21080-3734910-07(-) | | 1 | Коммутатор |
| 10 | | | + | 21080-3734910-09(-) | | 1 | Коммутатор |
| 11 | | | + | 00001-0025981-71 | | 1 | Шайба 5 стопорная |
| 12 | | | + | 00001-0026378-01 | | 1 | Шайба 5 |
| 13 | | | + | 00001-0025741-11 | | 1 | Гайка М5 самоконтрящаяся |

Автомобильная противоугонная система

K106

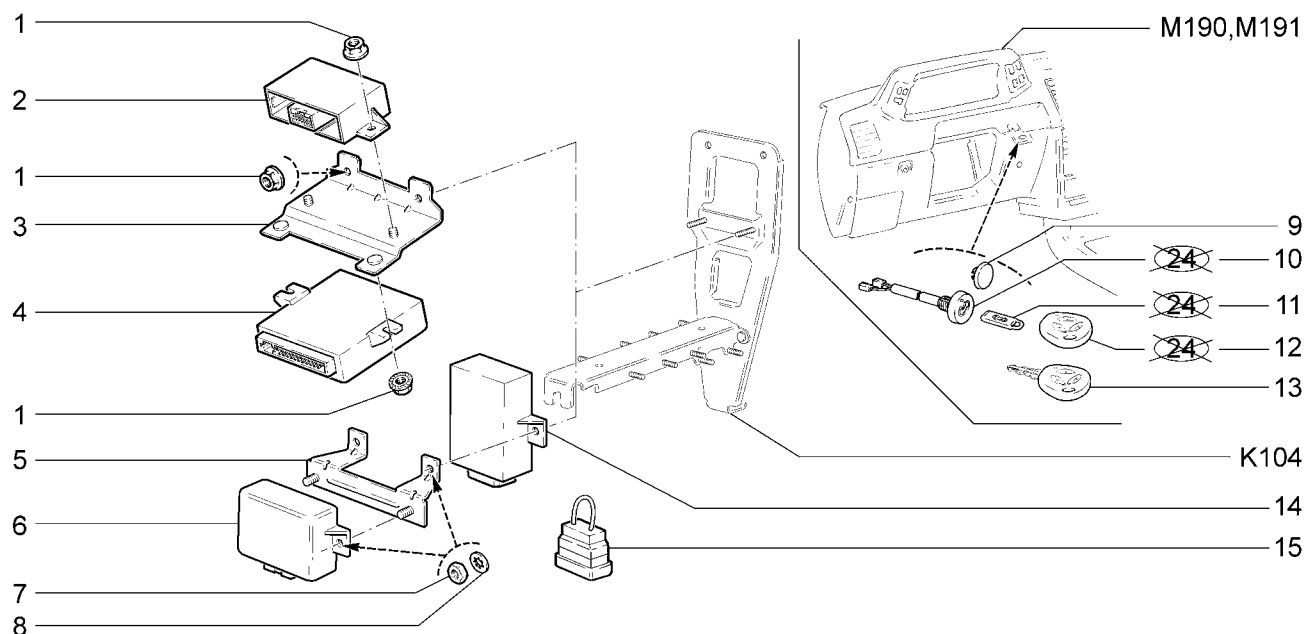

| | | | | | | | | | | | | |
|--------------|-------|--------------|--------------|--------------|--------------|--------------|--------------|--------------|--------------|--------------|--------------|--------------|
| 21101 | (01) | 21101-52(03) | 21104-01(01) | 21104-52(03) | 21112-01(01) | 21113 | (01) | 21114-51(01) | 21121-01(01) | 21124 | (01) | 21124-52(03) |
| 21101-01(01) | 21102 | (01) | 21104-02(02) | 21104-53(01) | 21112-02(02) | 21114 | (01) | 21114-52(03) | 21121-02(02) | 21124-01(01) | | |
| 21101-02(02) | 21103 | (01) | 21104-03(01) | 2111 | (01) | 21112-51(01) | 21114-01(01) | 2112 | (01) | 21121-51(01) | 21124-02(02) | |
| 21101-51(01) | 21104 | (01) | 21104-51(01) | 21112 | (01) | 21112-52(03) | 21114-02(02) | 21121 | (01) | 21121-52(03) | 21124-51(01) | |

| № поз. | № извещ. об изменении | Дата выпуска изв. | Вкл. в з/ч | Номер детали | Применяемость | Кол. | Наименование |
|--------|-----------------------|-------------------|------------|---------------------|---------------|------|---|
| 1 | | | + | 00001-0038321-01 | (24) | 6 | Гайка М6 с зубчатым буртиком |
| 2 | | | + | 21230-3840010-03 | (24) | 1 | Блок управления противоугонной системой |
| 3 | | | + | 21700-3840083-00 | (24) | 1 | Кронштейн |
| 4 | | | + | 21104-6512010-00 | (24) | 1 | Блок управления электропакетом |
| 5 | | | + | 21102-3840081-00 | | 1 | Кронштейн |
| 6 | 09418 | → 03.06 | | 21102-3840010-00(-) | | 1 | Блок управления противоугонной системой |
| 6 | | | + | 21102-3840010-01(-) | | 1 | Блок управления противоугонной системой |
| 6 | | | + | 21102-3840010-02(-) | | 1 | Блок управления противоугонной системой |
| 6 | | | + | 21102-3840010-03(-) | | 1 | Блок управления противоугонной системой |
| 6 | | | + | 21102-3840010-04(-) | | 1 | Блок управления противоугонной системой |
| 7 | | | + | 00001-0007259-11 | | 4 | Гайка М6 низкая |
| 8 | | | + | 00001-0026053-71 | | 4 | Шайба 6 стопорная |
| 9 | | | + | 21100-3840062-00(-) | (24)(122) | 1 | Заглушка |
| 9 | | | + | 21100-3840062-01(-) | (24)(122) | 1 | Заглушка |
| 10 | 09418 | → 03.06 | | 21102-3840020-00(-) | | 1 | Датчик-сигнализатор |
| 10 | | | + | 21102-3840020-01(-) | | 1 | Датчик-сигнализатор |
| 10 | | | + | 21102-3840020-02(-) | | 1 | Датчик-сигнализатор |
| 10 | | | + | 21102-3840020-03(-) | | 1 | Датчик-сигнализатор |
| 11 | 09418 | → 03.06 | | 21102-3840030-00 | | 2 | Ключ кодовый рабочий |
| 11 | | | + | 21102-3840030-01 | | 2 | Ключ кодовый рабочий |
| 11 | | | + | 21102-3840030-02 | | 2 | Ключ кодовый рабочий |
| 11 | | | + | 21102-3840030-03 | | 2 | Ключ кодовый рабочий |
| 11 | 09418 | → 03.06 | | 21102-3840040-00 | | 1 | Ключ кодовый обучающий |
| 11 | | | + | 21102-3840040-01 | | 1 | Ключ кодовый обучающий |
| 11 | | | + | 21102-3840040-02 | | 1 | Ключ кодовый обучающий |

Автомобильная противоугонная система

K106

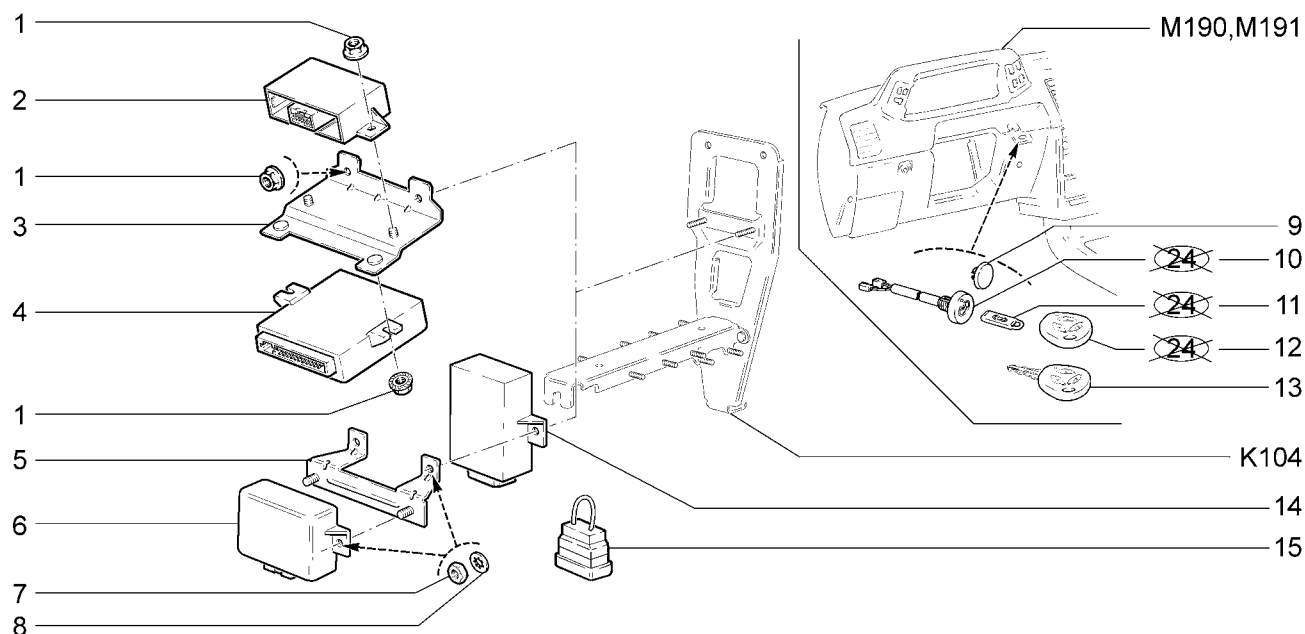

| | | | | | | | | | | | | |
|--------------|-------|--------------|--------------|--------------|--------------|--------------|--------------|--------------|--------------|--------------|--------------|--------------|
| 21101 | (01) | 21101-52(03) | 21104-01(01) | 21104-52(03) | 21112-01(01) | 21113 | (01) | 21114-51(01) | 21121-01(01) | 21124 | (01) | 21124-52(03) |
| 21101-01(01) | 21102 | (01) | 21104-02(02) | 21104-53(01) | 21112-02(02) | 21114 | (01) | 21114-52(03) | 21121-02(02) | 21124-01(01) | | |
| 21101-02(02) | 21103 | (01) | 21104-03(01) | 21111 | (01) | 21112-51(01) | 21114-01(01) | 21112 | (01) | 21121-51(01) | 21124-02(02) | |
| 21101-51(01) | 21104 | (01) | 21104-51(01) | 21112 | (01) | 21112-52(03) | 21114-02(02) | 21121 | (01) | 21121-52(03) | 21124-51(01) | |

| № поз. | № извещ. об изменении | Дата выпуска изв. | Вкл. в з/ч | Номер детали | Применяемость | Кол. | Наименование |
|--------|-----------------------|-------------------|------------|---------------------|--------------------------------|------|---|
| 11 | | | + | 21102-3840040-03 | | 1 | Ключ кодовый обучающий |
| 11 | | | | 21102-3840040-05 | | 1 | Ключ кодовый обучающий |
| 12 | | | | 21102-3840030-30 | (Lux-Rus) | 2 | Ключ кодовый рабочий |
| 12 | | | | 21102-3840030-31 | (Lux-Rus) | 2 | Ключ кодовый рабочий |
| 13 | | | + | 11180-3763070-00(-) | (24) | 1 | Пульт дистанционного управления |
| 13 | | | + | 11180-3763070-01(-) | (24) | 1 | Пульт дистанционного управления |
| 14 | | | + | 21093-6512010-01(-) | (01)(02-Exp) (03-16,23,Exp) | 1 | Блок управлением системой блокировки дверей |
| 14 | | | + | 21093-6512010-02(-) | (01)(02-Exp) (03-16,23,Exp) | 1 | Блок управлением системой блокировки дверей |
| 14 | | | + | 21093-6512010-03(-) | (01)(02-Exp) (03-16,23,Exp) | 1 | Блок управлением системой блокировки дверей |
| 14 | | | + | 21093-6512010-04(-) | (01)(02-Exp) (03-16,23,Exp) | 1 | Блок управлением системой блокировки дверей |
| 14 | | | + | 21100-6512010-00(-) | (Lux-Rus) | 1 | Блок управлением системой блокировки дверей |
| 14 | | | + | 21100-6512010-01(-) | (Lux-Rus) | 1 | Блок управлением системой блокировки дверей |
| 15 | | | + | 21102-3840063-00 | (122) | 1 | Переключатель цепи диагностики |
| | 09418 | → 03.06 | | 21102-3840025-00(-) | | 1 | Ключи кодовые - комплект |
| | | | + | 21102-3840025-01(-) | | 1 | Ключи кодовые - комплект |
| | | | + | 21102-3840025-02(-) | | 1 | Ключи кодовые - комплект |
| | | | + | 21102-3840025-03(-) | | 1 | Ключи кодовые - комплект |
| | | | + | 21102-3840025-10(-) | (Lux-Rus) | 1 | Ключи кодовые - комплект |
| | | | + | 21102-3840025-11(-) | (Lux-Rus) | 1 | Ключи кодовые - комплект |

21102-3840025-00=21102-3840030-00 (x2) + 21102-3840040-00

21102-3840025-01=21102-3840030-01 (x2) + 21102-3840040-01

21102-3840025-02=21102-3840030-02 (x2) + 21102-3840040-02

21102-3840025-03=21102-3840030-03 (x2) + 21102-3840040-03

21102-3840025-10=21102-3840030-30 (x2) + 21102-3840040-03

21102-3840025-11=21102-3840030-31 (x2) + 21102-3840040-05

Выключатель зажигания

K110

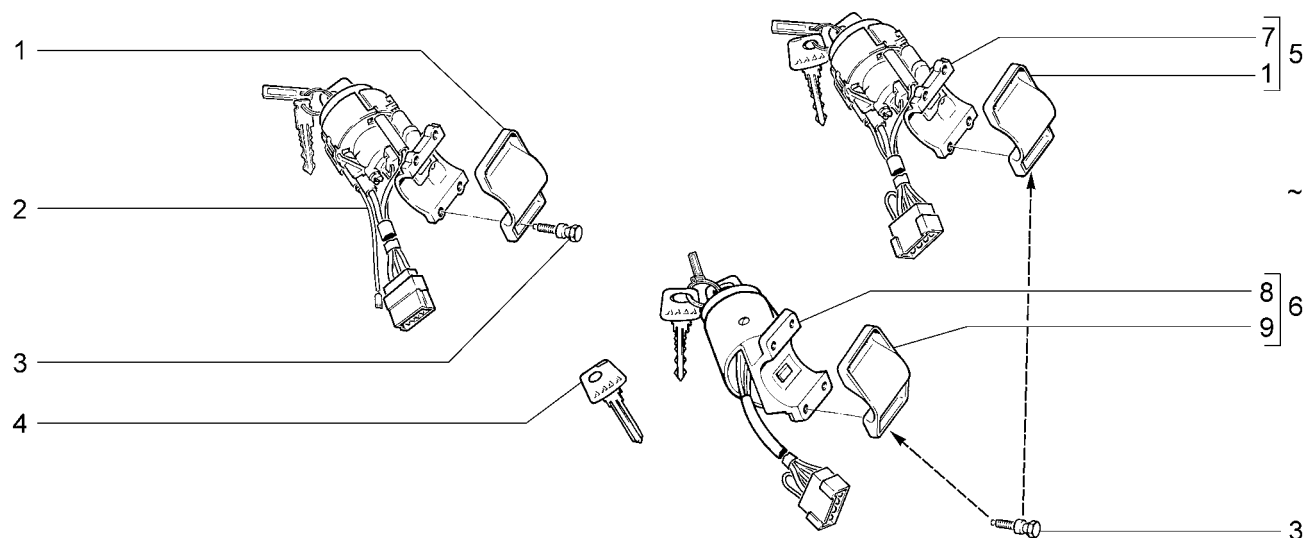

| | | | | | | | | | |
|----------|----------|----------|----------|----------|----------|----------|----------|----------|----------|
| 2110 | 21101-51 | 21104 | 21104-51 | 21112 | 21112-52 | 21114-02 | 21121 | 21121-52 | 21124-51 |
| 21101 | 21101-52 | 21104-01 | 21104-52 | 21112-01 | 21113 | 21114-51 | 21121-01 | 21124 | 21124-52 |
| 21101-01 | 21102 | 21104-02 | 21104-53 | 21112-02 | 21114 | 21114-52 | 21121-02 | 21124-01 | |
| 21101-02 | 21103 | 21104-03 | 2111 | 21112-51 | 21114-01 | 2112 | 21121-51 | 21124-02 | |

| № поз. | № извещ. об изменении | Дата выпуска изв. | Вкл. в з/ч | Номер детали | Применяемость | Кол. | Наименование |
|--------|-----------------------|-------------------|------------|---------------------|---------------|------|----------------------------------|
| 1 | | | | 21100-3704217-00 | | 1 | Скоба |
| 2 | | | + | 11180-3704010-00 | (24) | 1 | Выключатель зажигания |
| 3 | | | + | 21100-3704324-00 | | 4 | Болт |
| 4 | | | + | 21100-3704198-40 | | 2 | Ключ зажигания (заготовка) |
| 5 | | | + | 21100-3704005-30(~) | | 1 | Выключатель зажигания (комплект) |
| 6 | | | + | 21100-3704005-23(~) | | 1 | Выключатель зажигания (комплект) |
| 7 | | | + | 21100-3704010-30 | | 1 | Выключатель зажигания |
| 8 | | | + | 21100-3704010-23 | | 1 | Выключатель зажигания |
| 9 | | | | 21100-3704217-01 | | 1 | Скоба |

Модуль зажигания

K120

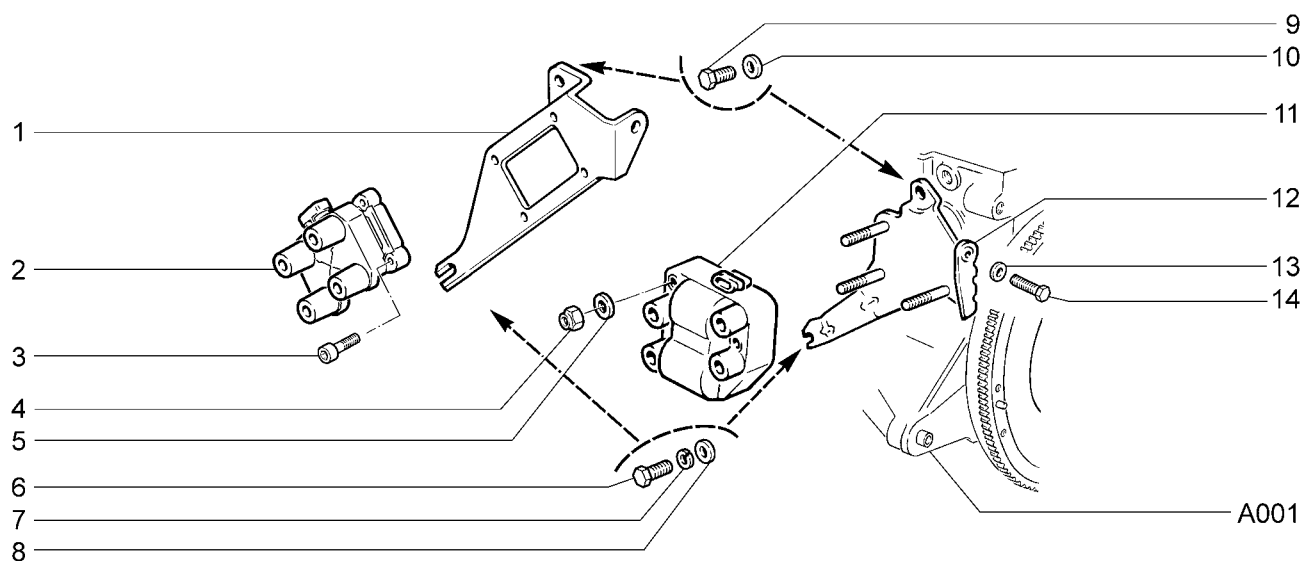

| 21101 21101-01 | 21101-02 21101-51 | 21101-52 21102 (01) | 2111(01) 21112 | 21112-01 21112-02 | 21112-51 21112-52 | 21121 21121-01 | 21121-02 | 21121-51 | 21121-52 |
|-------------------|-----------------------|------------------------|-------------------|----------------------|----------------------|-------------------|----------------------------------|----------|----------|
| № поз. | № извещ. об изменении | Дата выпуска изв. | Вкл. в з/ч | Номер детали | Применяемость | Кол. | Наименование | | |
| 1 | | | + | 21110-3705410-10(~) | | 1 | Кронштейн | | |
| 1 | 5547 | 03.05→ | + | 21110-3705410-11(~) | | 1 | Кронштейн | | |
| 2 | | | + | 21110-3705010-00(~) | | 1 | Модуль зажигания | | |
| 2 | | | + | 21110-3705010-02(~) | | 1 | Модуль зажигания | | |
| 2 | 6695 | 07.05→ | + | 21110-3705010-03(~) | | 1 | Модуль зажигания | | |
| 2 | 8082 | 11.05→ | + | 21110-3705010-04(~) | | 1 | Модуль зажигания | | |
| 3 | 5547 | 03.05→ | + | 21080-1003286-00 | | 4 | Винт крепления катушки зажигания | | |
| 3 | 05547 | → 03.05 | + | 21080-5205086-00 | | 4 | Болт М6х25 | | |
| 4 | | | + | 00001-0025742-11 | (01) | 3 | Гайка М6 самоконтрящаяся | | |
| 5 | | | + | 00001-0005194-01 | (01) | 3 | Шайба 6 | | |
| 6 | | | + | 00001-0059707-21 | | 1 | Болт М10х1,25х25 | | |
| 7 | | | + | 00001-0005168-70 | | 1 | Шайба 10 пружинная | | |
| 8 | | | | 21110-3705422-00 | | 1 | Втулка дистанционная | | |
| 9 | | | + | 00001-0060432-21 | | 1 | Болт М8х16 | | |
| 10 | | | + | 00001-0011980-73 | | 1 | Шайба 8 пружинная коническая | | |
| 11 | 01947 | → 03.04 | | 21120-3705010-01(~) | (01) | 1 | Модуль зажигания | | |
| 11 | | | + | 21120-3705010-02(~) | (01) | 1 | Модуль зажигания | | |
| 11 | | | + | 21120-3705010-03(~) | (01) | 1 | Модуль зажигания | | |
| 11 | 09717 | → 03.06 | | 21120-3705010-04(~) | (01) | 1 | Модуль зажигания | | |
| 11 | | | + | 21120-3705010-05(~) | (01) | 1 | Модуль зажигания | | |
| 12 | | | + | 21110-3705410-00 | (01) | 1 | Кронштейн | | |
| 13 | | | + | 00001-0026470-01 | | 1 | Шайба 8 | | |
| 14 | | | + | 00001-0060442-21 | | 1 | Болт М8х50 | | |

Модуль зажигания

K121

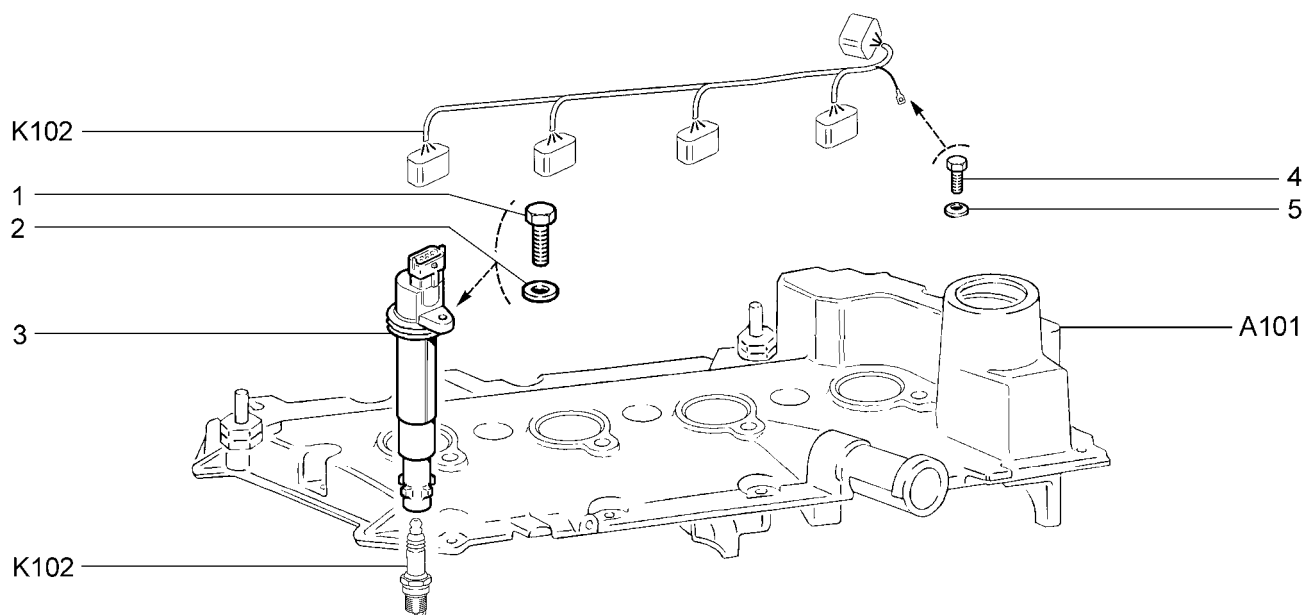

| 21104 | 21104-02 | 21104-51 | 21104-53 | 21114-01 | 21114-51 | 21124 | 21124-02 | 21124-51 | 21124-52 |
|----------|-----------------------|-------------------|------------|------------------|---------------|----------|------------------------------|----------|----------|
| 21104-01 | 21104-03 | 21104-52 | 21114 | 21114-02 | 21114-52 | 21124-01 | | | |
| № поз. | № извещ. об изменении | Дата выпуска изв. | Вкл. в з/ч | Номер детали | Применяемость | Кол. | Наименование | | |
| 1 | | | + | 00001-0009024-21 | | 4 | Болт М6х20 | | |
| 2 | | | + | 00001-0005194-01 | | 4 | Шайба 6 | | |
| 3 | | | + | 21120-3705010-10 | | 4 | Катушка зажигания | | |
| 4 | | | + | 00001-0009021-21 | | 1 | Болт М6х14 | | |
| 5 | | | + | 00001-0011977-73 | | 1 | Шайба 6 пружинная коническая | | |

Модуль зажигания

K122

K103

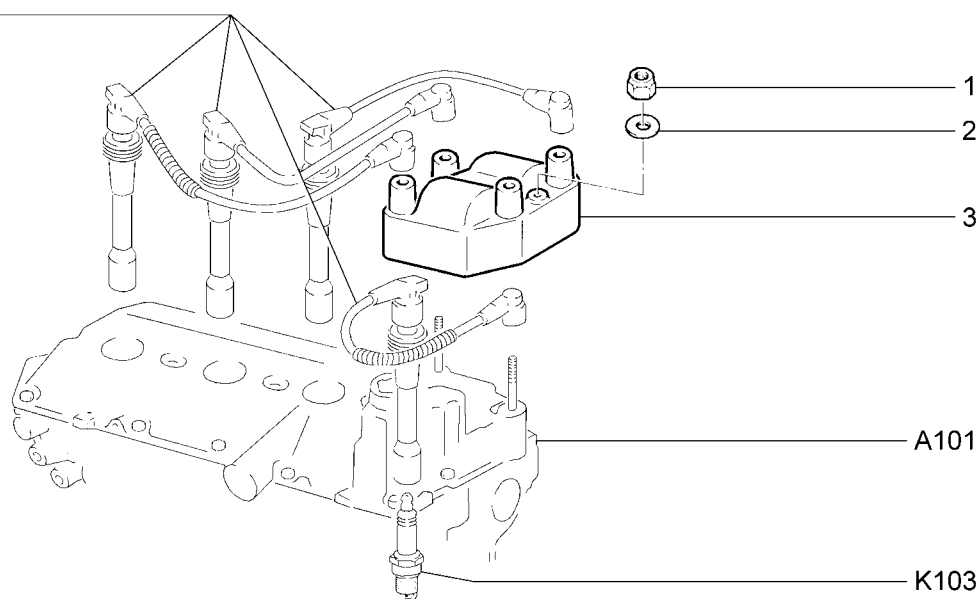

| 21103 | 21113 | 2112 | | | | | |
|--------|-----------------------|-------------------|------------|---------------------|---------------|------|--------------------------|
| № поз. | № извещ. об изменении | Дата выпуска изв. | Вкл. в з/ч | Номер детали | Применяемость | Кол. | Наименование |
| 1 | | | + | 00001-0025742-11 | | 3 | Гайка М6 самоконтрящаяся |
| 2 | | | + | 00001-0005194-01 | | 3 | Шайба 6 |
| 3 | | | + | 21120-3705010-01(~) | | 1 | Модуль зажигания |
| 3 | | | + | 21120-3705010-02(~) | | 1 | Модуль зажигания |
| 3 | | | + | 21120-3705010-04(~) | | 1 | Модуль зажигания |
| 3 | | | + | 21120-3705010-05(~) | | 1 | Модуль зажигания |

Распределитель зажигания

K123

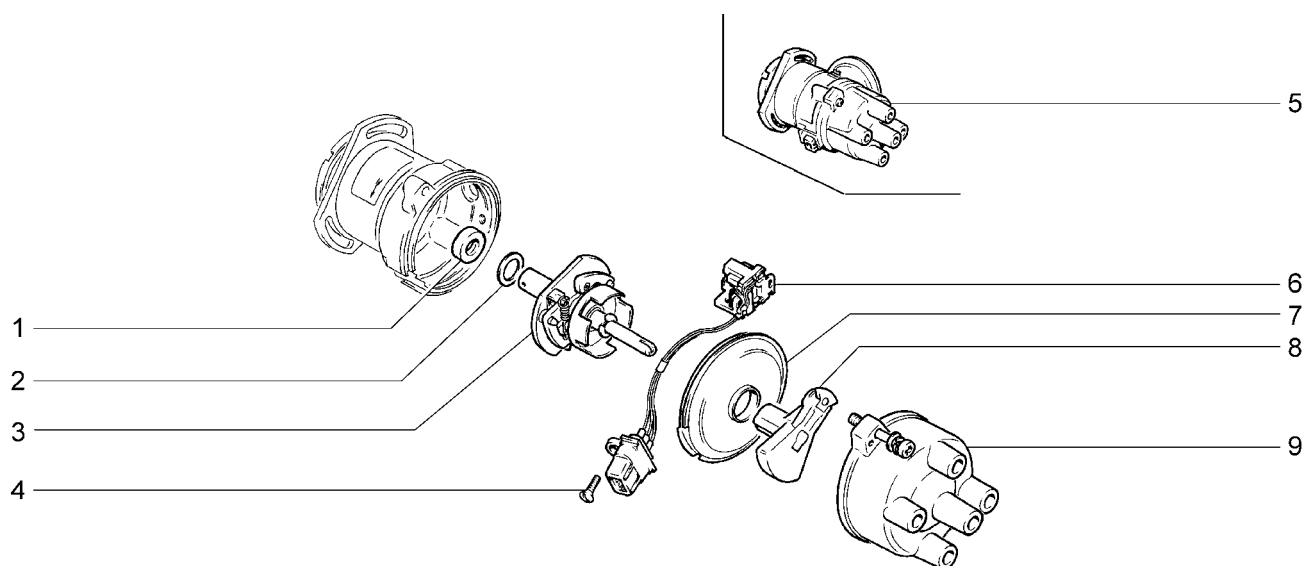

2110

| № поз. | № извещ. об изменении | Дата выпуска изв. | Вкл. в з/ч | Номер детали | Применяемость | Кол. | Наименование |
|--------|-----------------------|-------------------|------------|---------------------|---------------|------|--------------------------|
| 1 | | | + | 21080-3706030-00 | | 1 | Сальник |
| 2 | | | + | 21080-3706018-00 | | 1 | Шайба |
| 3 | | | + | 21080-3706200-00 | | 1 | Автомат центробежный |
| 4 | | | + | 00001-0033092-01 | | 1 | Винт М4х16 |
| 5 | | | + | 21080-3706010-00(-) | | 1 | Распределитель зажигания |
| 5 | | | + | 21080-3706010-02(-) | | 1 | Распределитель зажигания |
| 6 | | | + | 21080-3706800-00(-) | | 1 | Датчик |
| 6 | | | + | 21080-3706800-01(-) | | 1 | Датчик |
| 7 | | | + | 21080-3706704-00 | | 1 | Перегородка |
| 8 | | | + | 21080-3706020-00 | | 1 | Бегунок |
| 9 | | | + | 21080-3706500-00 | | 1 | Крышка распределительная |

Установка батареи аккумуляторной

K130

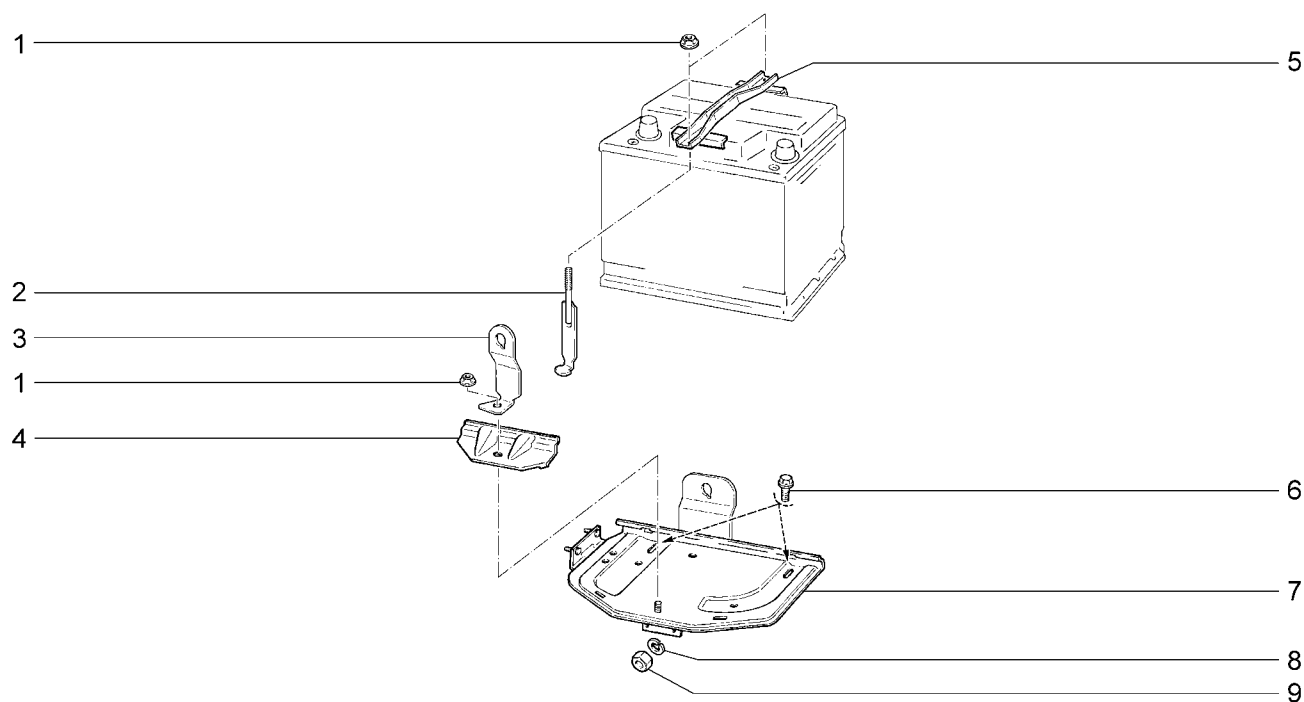

| | | | | | | | | | |
|----------|----------|----------|----------|----------|----------|----------|----------|----------|----------|
| 2110 | 21101-51 | 21104 | 21104-51 | 21112 | 21112-52 | 21114-02 | 21121 | 21121-52 | 21124-51 |
| 21101 | 21101-52 | 21104-01 | 21104-52 | 21112-01 | 21113 | 21114-51 | 21121-01 | 21124 | 21124-52 |
| 21101-01 | 21102 | 21104-02 | 21104-53 | 21112-02 | 21114 | 21114-52 | 21121-02 | 21124-01 | |
| 21101-02 | 21103 | 21104-03 | 2111 | 21112-51 | 21114-01 | 2112 | 21121-51 | 21124-02 | |

| № поз. | № извещ. об изменении | Дата выпуска изв. | Вкл. в з/ч | Номер детали | Применяемость | Кол. | Наименование |
|--------|-----------------------|-------------------|------------|------------------|---------------|------|----------------------------------|
| 1 | | | + | 21100-3701686-00 | | 3 | Гайка |
| 2 | | | + | 21100-3703109-00 | | 2 | Стяжка |
| 3 | | | + | 21100-3703104-00 | | 1 | Кронштейн |
| 4 | | | + | 21080-3703112-00 | | 1 | Планка |
| 5 | | | + | 21212-3703110-00 | | 1 | Планка |
| 6 | | | + | 00001-0038381-21 | | 2 | Болт М8х20 с зубчатым буртиком |
| 7 | | | + | 21100-3703090-00 | | 1 | Основание аккумуляторной батареи |
| 8 | | | + | 00001-0005164-70 | | 2 | Шайба 6 пружинная |
| 9 | | | + | 00001-0058962-11 | | 2 | Гайка М6 |

Генератор с арматурой

K140

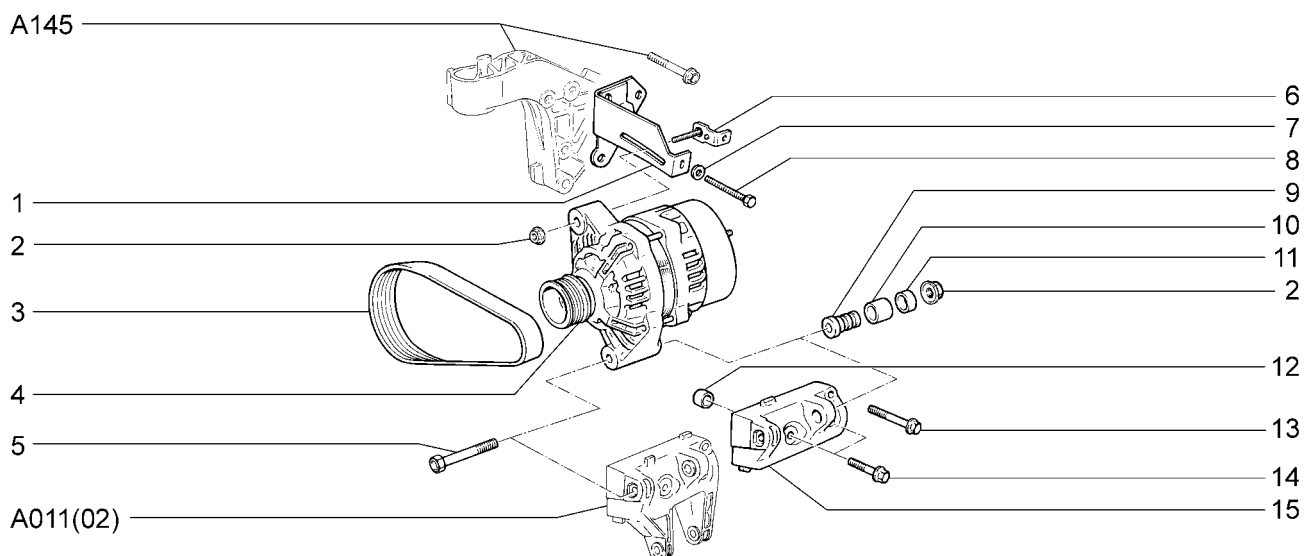

| | | | | | | | | | | | | | |
|--------------|-------|--------------|--------------|--------------|--------------|--------------|--------------|--------------|--------------|--------------|--------------|--------------|--------------|
| 2110 | (01) | 21101-51(01) | 21104 | (02) | 21104-51(02) | 21112 | (01) | 21112-52(01) | 21114-02(02) | 21121 | (01) | 21121-52(01) | 21124-51(02) |
| 21101 | (01) | 21101-52(01) | 21104-01(02) | 21104-52(02) | 21112-01(01) | 21113 | (02) | 21114-51(02) | 21121-01(01) | 21124 | (02) | 21124-52(02) | |
| 21101-01(01) | 21102 | (01) | 21104-02(02) | 21104-53(02) | 21112-02(01) | 21114 | (02) | 21114-52(02) | 21121-02(01) | 21124-01(02) | | | |
| 21101-02(01) | 21103 | (02) | 21104-03(02) | 21111 | (01) | 21112-51(01) | 21114-01(02) | 21112 | (02) | 21121-51(01) | 21124-02(02) | | |

| № поз. | № извещ. об изменении | Дата выпуска изв. | Вкл. в з/ч | Номер детали | Применяемость | Кол. | Наименование |
|--------|-----------------------|-------------------|------------|---------------------|---------------|------|------------------------------|
| 1 | | | + | 21100-3701624-00 | | 1 | Кронштейн верхний |
| 2 | | | + | 21100-3701686-00 | | 2 | Гайка |
| 3 | | | + | 21100-3701720-00(-) | | 1 | Ремень привода генератора |
| 3 | | | + | 21100-3701720-01(-) | | 1 | Ремень привода генератора |
| 3 | | | + | 21100-3701720-03(-) | | 1 | Ремень привода генератора |
| 4 | | | + | 21120-3701010-00(-) | | 1 | Генератор |
| 4 | 07106-ПИ | → 10.05 | | 21120-3701010-02(-) | | 1 | Генератор |
| 4 | | | + | 21120-3701010-03(-) | | 1 | Генератор |
| 4 | 5677 | 03.05 → | + | 21120-3701010-05(-) | | 1 | Генератор |
| 4 | | | + | 21120-3701010-06(-) | | 1 | Генератор |
| 4 | 3390 | 07.04 → | + | 21120-3701010-07(-) | | 1 | Генератор |
| 5 | | | + | 21100-3701376-00 | | 1 | Болт |
| 6 | | | + | 21100-3701670-00 | | 1 | Планка натяжная |
| 7 | | | + | 00001-0011977-73 | | 1 | Шайба 6 пружинная коническая |
| 8 | | | + | 21100-3701629-00 | | 1 | Болт регулировочный |
| 9 | | | + | 21100-3701634-00 | | 1 | Втулка компенсирующая |
| 10 | | | + | 21100-3701637-00 | | 1 | Опора резиновая |
| 11 | | | + | 21100-3701638-00 | | 1 | Вкладыш втулки |
| 12 | | | + | 21120-1001364-00 | (01) | 1 | Втулка установочная |
| 13 | | | + | 21120-1001368-00 | (01) | 1 | Болт M10x1,25x40 |
| 14 | | | + | 21120-1001371-00 | (01) | 2 | Болт M10x1,25x55 |
| 15 | | | + | 21100-3701652-00 | (01) | 1 | Кронштейн нижний |

Генератор с арматурой (14,16,125,135,136,142,143)

K141

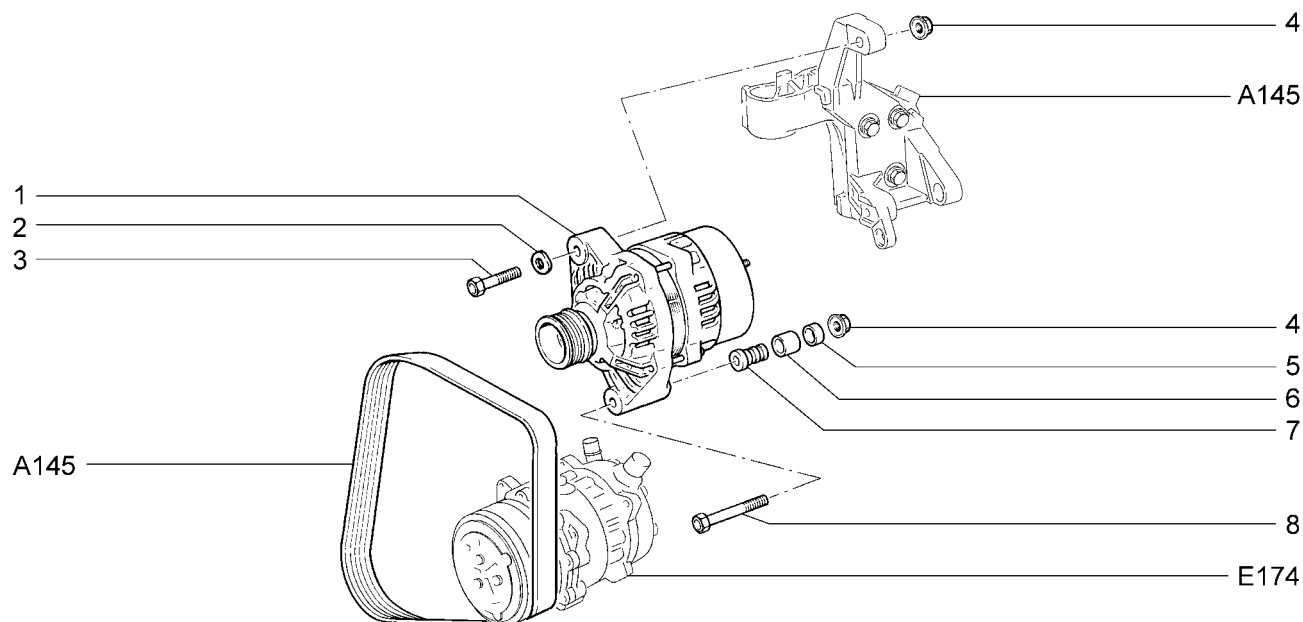

| 21101-01 | 21101-52 | 21104-51 | 21112-02 | 21114-01 | 21114-51 | 21121-01 | 21121-51 | 21124-01 | 21124-51 |
|----------|-----------------------|-------------------|------------|---------------------|---------------|----------|-----------------------|----------|----------|
| 21101-02 | 21104-01 | 21104-52 | 21112-51 | 21114-02 | 21114-52 | 21121-02 | 21121-52 | 21124-02 | 21124-52 |
| 21101-51 | 21104-02 | 21112-01 | 21112-52 | | | | | | |
| № поз. | № извещ. об изменении | Дата выпуска изв. | Вкл. в з/ч | Номер детали | Применяемость | Кол. | Наименование | | |
| 1 | | | + | 21120-3701010-00(~) | | 1 | Генератор | | |
| 1 | | | + | 21120-3701010-02(~) | | 1 | Генератор | | |
| 1 | | | + | 21120-3701010-03(~) | | 1 | Генератор | | |
| 1 | 5677 | 03.05 → | + | 21120-3701010-05(~) | | 1 | Генератор | | |
| 1 | 3390 | 07.04 → | + | 21120-3701010-06(~) | | 1 | Генератор | | |
| 1 | | | + | 21120-3701010-07(~) | | 1 | Генератор | | |
| 2 | | | + | 00001-0026013-71 | | 1 | Шайба 8 волнистая | | |
| 3 | | | + | 00001-0060444-21 | | 1 | Болт М8х60 | | |
| 4 | | | + | 21100-3701686-00 | | 2 | Гайка | | |
| 5 | | | + | 21100-3701638-00 | | 1 | Вкладыш втулки | | |
| 6 | | | + | 21100-3701637-00 | | 1 | Опора резиновая | | |
| 7 | | | + | 21100-3701634-00 | | 1 | Втулка компенсирующая | | |
| 8 | | | + | 21100-3701376-00 | | 1 | Болт | | |

Стартер

K150

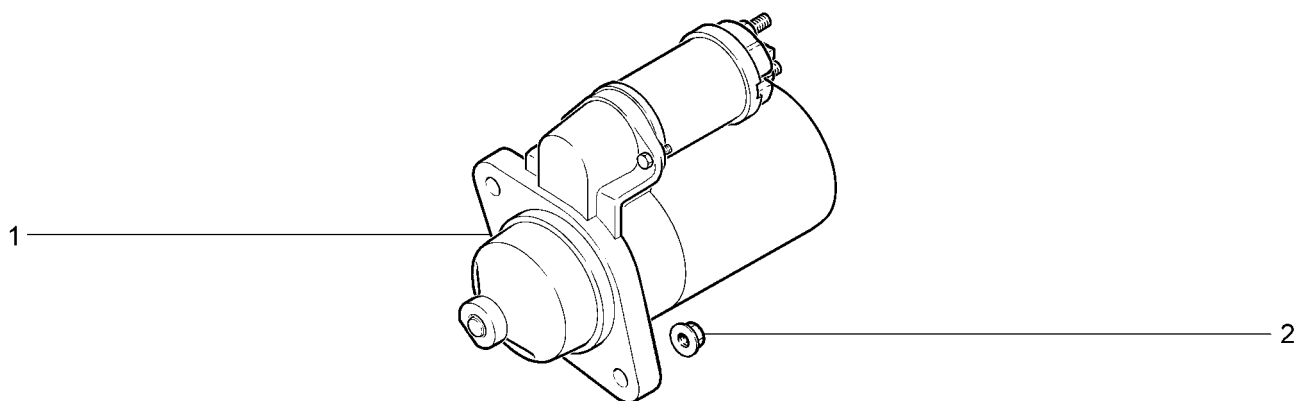

| | | | | | | | | | |
|----------|----------|----------|----------|----------|----------|----------|----------|----------|----------|
| 2110 | 21101-51 | 21104 | 21104-51 | 21112 | 21112-52 | 21114-02 | 21121 | 21121-52 | 21124-51 |
| 21101 | 21101-52 | 21104-01 | 21104-52 | 21112-01 | 21113 | 21114-51 | 21121-01 | 21124 | 21124-52 |
| 21101-01 | 21102 | 21104-02 | 21104-53 | 21112-02 | 21114 | 21114-52 | 21121-02 | 21124-01 | |
| 21101-02 | 21103 | 21104-03 | 2111 | 21112-51 | 21114-01 | 2112 | 21121-51 | 21124-02 | |

| № поз. | № извещ. об изменении | Дата выпуска изв. | Вкл. в з/ч | Номер детали | Применяемость | Кол. | Наименование |
|--------|-----------------------|-------------------|------------|---------------------|---------------|------|----------------|
| 1 | | | + | 21100-3708010-00(~) | | 1 | Стартер |
| 1 | | | + | 21100-3708010-03(~) | | 1 | Стартер |
| 1 | 07106-ПИ | → 10.05 | | 21100-3708010-04(~) | | 1 | Стартер |
| 1 | | | + | 21110-3708010-00(~) | | 1 | Стартер |
| 1 | | | + | 21110-3708010-01(~) | | 1 | Стартер |
| 2 | | | + | 21100-1001257-00 | | 2 | Гайка М10х1,25 |

Датчики систем управления

K160

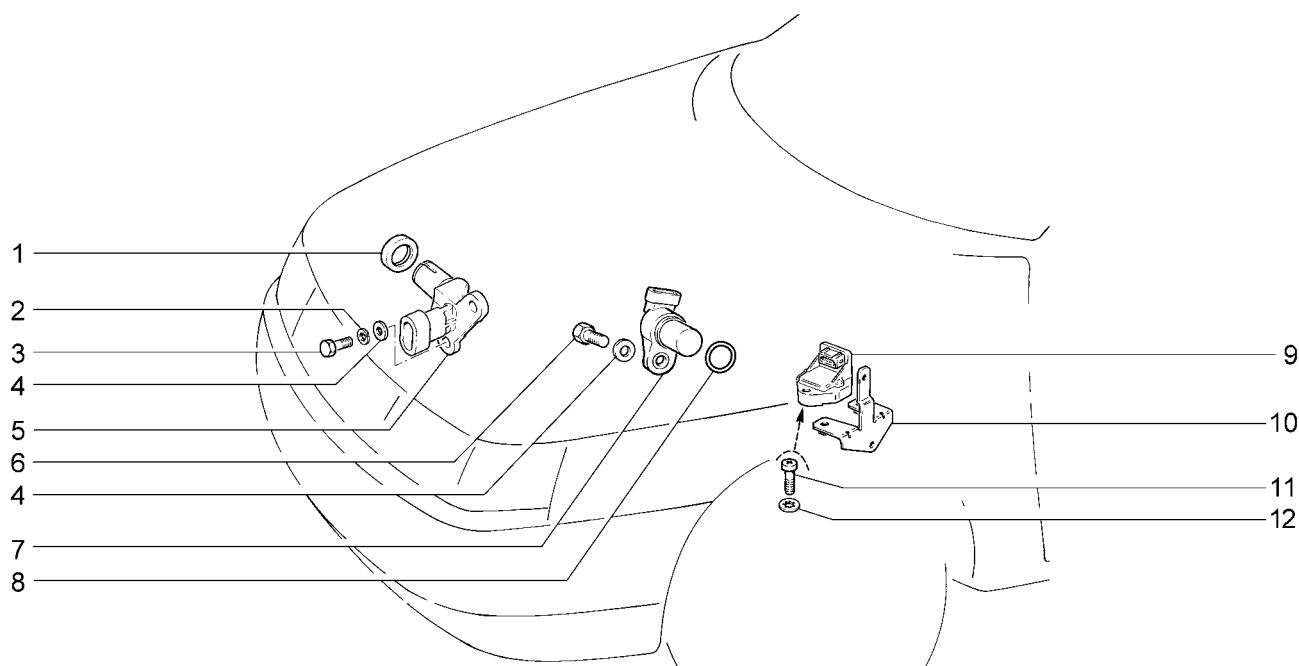

| | | | | | | | | | |
|--------------|--------------|--------------|--------------|--------------|--------------|--------------|--------------|--------------|--------------|
| 21101 (01) | 21101-52(01) | 21104-01(03) | 21104-52(03) | 21112-01(01) | 21113 (03) | 21114-51(03) | 21121-01(01) | 21124 (03) | 21124-52(03) |
| 21101-01(01) | 21102 (02) | 21104-02(03) | 21104-53(03) | 21112-02(01) | 21114 (03) | 21114-52(03) | 21121-02(01) | 21124-01(03) | |
| 21101-02(01) | 21103 (03) | 21104-03(03) | 2111 (02) | 21112-52(01) | 21114-01(03) | 2112 (03) | 21121-51(01) | 21124-02(03) | |
| 21101-51(01) | 21104 (03) | 21104-51(03) | 21112 (01) | 21112-53(01) | 21114-02(03) | 21121 (01) | 21121-52(01) | 21124-51(03) | |

| № поз. | № извещ. об изменении | Дата выпуска изв. | Вкл. в з/ч | Номер детали | Применяемость | Кол. | Наименование |
|--------|-----------------------|-------------------|------------|---------------------|--------------------|------|------------------------|
| 1 | | | + | 21120-1006250-00 | (03) | 1 | Кольцо уплотнительное |
| 2 | | | + | 00001-0005164-70 | (03) | 2 | Шайба 6 пружинная |
| 3 | | | + | 00001-0009022-21 | (03) | 2 | Болт М6х16 |
| 4 | | | + | 00001-0005194-01 | (01) (02 - Е-3) | 1 | Шайба 6 |
| 4 | | | + | 00001-0005194-01 | (03) | 2 | Шайба 6 |
| 5 | | | + | 21120-3706040-00(~) | (03) | 1 | Датчик фаз |
| 5 | | | + | 21120-3706040-02(~) | (03) | 1 | Датчик фаз |
| 5 | | | + | 21120-3706040-03(~) | (03) | 1 | Датчик фаз |
| 6 | | | + | 00001-0009024-21 | (01) (02 - Е-3) | 1 | Болт М6х20 |
| 7 | | | + | 21110-3706040-00(~) | (01) (02 - Е-3) | 1 | Датчик фаз |
| 7 | 2720 | 05.04→ | + | 21110-3706040-01(~) | (01) (02 - Е-3) | 1 | Датчик фаз |
| 7 | | | + | 21110-3706040-02(~) | (01) (02 - Е-3) | 1 | Датчик фаз |
| 8 | | | + | 21110-3706042-00 | (01) (02 - Е-3) | 1 | Кольцо уплотнительное |
| 9 | | | + | 21230-1413130-00(~) | (Е-3)(Е-4) | 1 | Датчик неровной дороги |
| 9 | | | + | 21230-1413130-01(~) | (Е-3)(Е-4) | 1 | Датчик неровной дороги |
| 9 | 4975 | 01.05→ | + | 21230-1413130-02(~) | (Е-3)(Е-4) | 1 | Датчик неровной дороги |
| 9 | | | + | 21230-1413130-03(~) | (Е-3)(Е-4) | 1 | Датчик неровной дороги |
| 10 | | | + | 21102-1413134-00 | (Е-3)(Е-4) | 1 | Кронштейн |
| 11 | | | + | 00001-0032764-01 | (Е-3)(Е-4) | 2 | Винт М6х20 |
| 12 | | | + | 00001-0026053-70 | (Е-3)(Е-4) | 2 | Шайба 6 стопорная |

Фары

К200

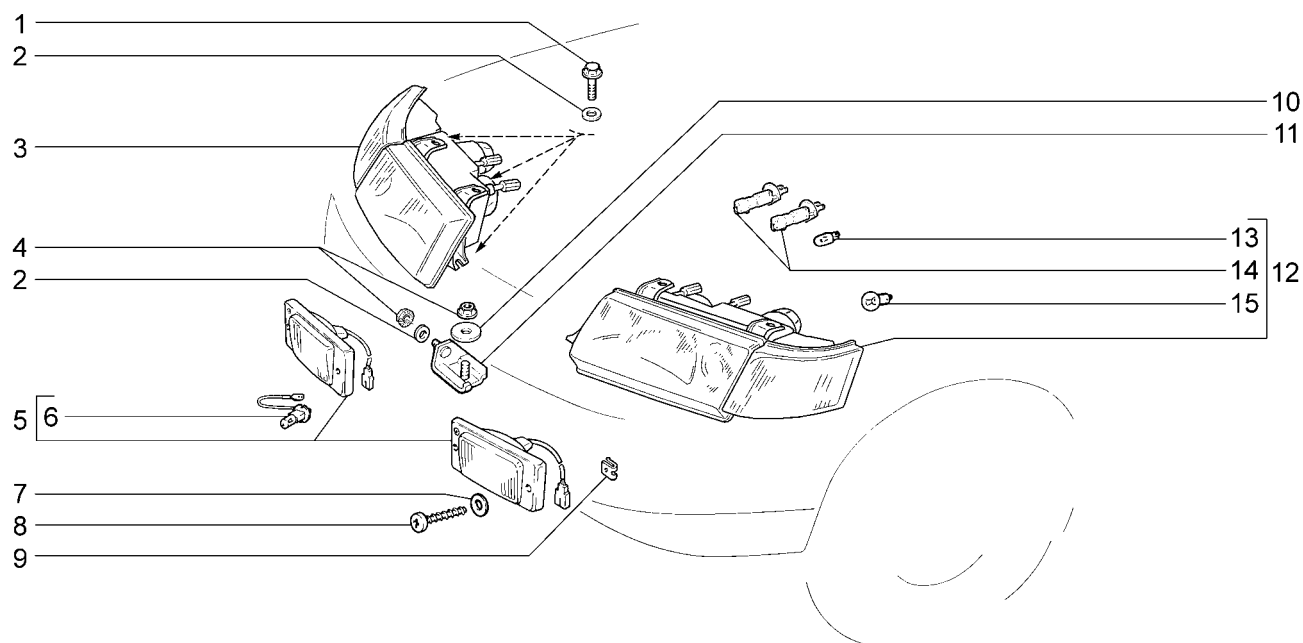

| | | | | | | | | | |
|--------------|--------------|--------------|--------------|--------------|--------------|--------------|--------------|--------------|--------------|
| 2110 | 21101-51 | 21104 | 21104-51 | 21112 | 21112-52(01) | 21114-02(01) | 21121 | 21121-52(01) | 21124-51 |
| 21101 | 21101-52(01) | 21104-01 | 21104-52(01) | 21112-01 | 21113 | 21114-51 | 21121-01 | 21124 | 21124-52(01) |
| 21101-01 | 21102 | 21104-02(01) | 21104-53(02) | 21112-02(01) | 21114 | 21114-52(01) | 21121-02(01) | 21124-01 | |
| 21101-02(01) | 21103 | 21104-03(02) | 21111 | 21112-51 | 21114-01 | 2112 | 21121-51 | 21124-02(01) | |

| № поз. | № извещ. об изменении | Дата выпуска изв. | Вкл. в з/ч | Номер детали | Применяемость | Кол. | Наименование |
|--------|-----------------------|-------------------|------------|---------------------|---------------|------|--------------------------------|
| 1 | | | + | 00001-0038364-01 | | 6 | Болт М6х16 с зубчатым буртиком |
| 2 | | | + | 00001-0026437-01 | | 8 | Шайба 6 |
| 3 | | | + | 21100-3711010-00(-) | | 1 | Блок-фара правая |
| 3 | | | + | 21100-3711010-02(-) | | 1 | Блок-фара правая |
| 3 | | | + | 21100-3711010-30 | (02) | 1 | Блок-фара правая |
| 4 | | | + | 00001-0038321-01 | | 4 | Гайка М6 с зубчатым буртиком |
| 5 | | | + | 21100-3743010-00(-) | (01) | 2 | Фара противотуманная |
| 5 | | | + | 21100-3743010-02 | (01) | 2 | Фара противотуманная |
| 6 | | | | 21083-3743044-00 | (01) | 2 | Лампа галогенная АКГ12-55-1 |
| 7 | | | + | 00001-0005193-01 | (01) | 4 | Шайба 5 |
| 8 | | | + | 00001-0076706-01 | (01) | 4 | Винт 4,3х31,8 самонарезающий |
| 9 | | | + | 21010-8109137-00 | (01) | 4 | Гайка пружинная |
| 10 | | | + | 00001-0026462-01 | | 2 | Шайба 8 |
| 11 | 09955 | → 04.06 | | 21100-3711060-00 | | 1 | Кронштейн правый |
| 11 | 9955 | 04.06 → | + | 21100-3711060-50 | | 1 | Кронштейн правый |
| 11 | 09955 | → 04.06 | | 21100-3711061-00 | | 1 | Кронштейн левый |
| 11 | 9955 | 04.06 → | + | 21100-3711061-50 | | 1 | Кронштейн левый |
| 12 | | | + | 21100-3711011-00(-) | | 1 | Блок-фара левая |
| 12 | | | + | 21100-3711011-02(-) | | 1 | Блок-фара левая |
| 12 | | | + | 21100-3711011-30 | (02) | 1 | Блок-фара левая |
| 13 | | | | 21080-3715044-00 | | 2 | Лампа А12-5-2 |
| 14 | | | | 21030-3711217-00 | | 4 | Лампа галогенная АКГ12-55 |
| 15 | | | | 21100-3711225-00 | | 2 | Лампа РУ 21W |

Гидрокорректор фар

K210

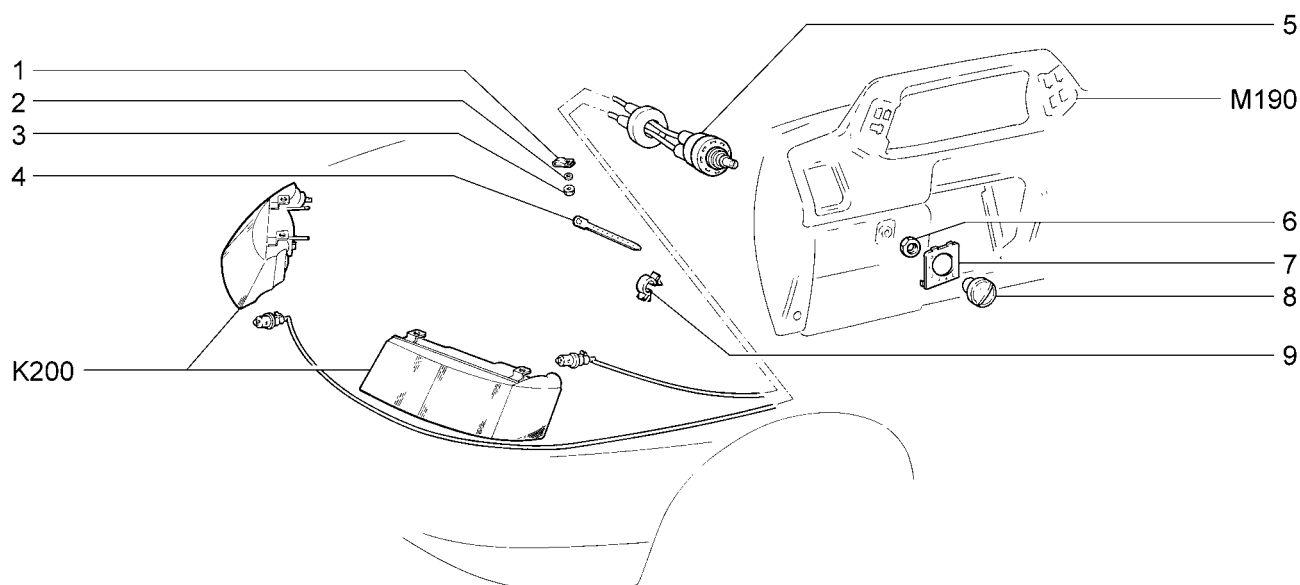

| | | | | | | | | | |
|----------|----------|----------|----------|----------|----------|----------|----------|----------|----------|
| 2110 | 21101-51 | 21104 | 21104-51 | 21112 | 21112-52 | 21114-02 | 21121 | 21121-52 | 21124-51 |
| 21101 | 21101-52 | 21104-01 | 21104-52 | 21112-01 | 21113 | 21114-51 | 21121-01 | 21124 | 21124-52 |
| 21101-01 | 21102 | 21104-02 | 21104-53 | 21112-02 | 21114 | 21114-52 | 21121-02 | 21124-01 | |
| 21101-02 | 21103 | 21104-03 | 2111 | 21112-51 | 21114-01 | 2112 | 21121-51 | 21124-02 | |

| № поз. | № извещ. об изменении | Дата выпуска изв. | Вкл. в з/ч | Номер детали | Применяемость | Кол. | Наименование |
|--------|-----------------------|-------------------|------------|---------------------|---------------|------|---------------------------------|
| 1 | | | + | 00001-0001168-01 | | 2 | Скоба крепежная |
| 2 | | | + | 00001-0005194-01 | | 1 | Шайба 6 |
| 3 | | | + | 00001-0058962-11 | | 2 | Гайка М6 |
| 4 | | | + | 21100-3724308-00 | | 1 | Хомут |
| 5 | | | + | 21100-3718010-00(~) | | 1 | Гидрокорректор фар |
| 5 | | | + | 21100-3718010-10(~) | | 1 | Гидрокорректор фар |
| 6 | | | + | 21060-3718348-00 | | 1 | Гайка крепления гидрокоррретора |
| 7 | | | + | 21100-3718347-00 | | 1 | Шкала гидрокорректора |
| 8 | | | + | 21100-3718349-00 | | 1 | Рукоятка гидрокорректора |
| 9 | | | + | 00001-0045696-80 | | 3 | Скоба 12,5 |

Освещение салона

K220

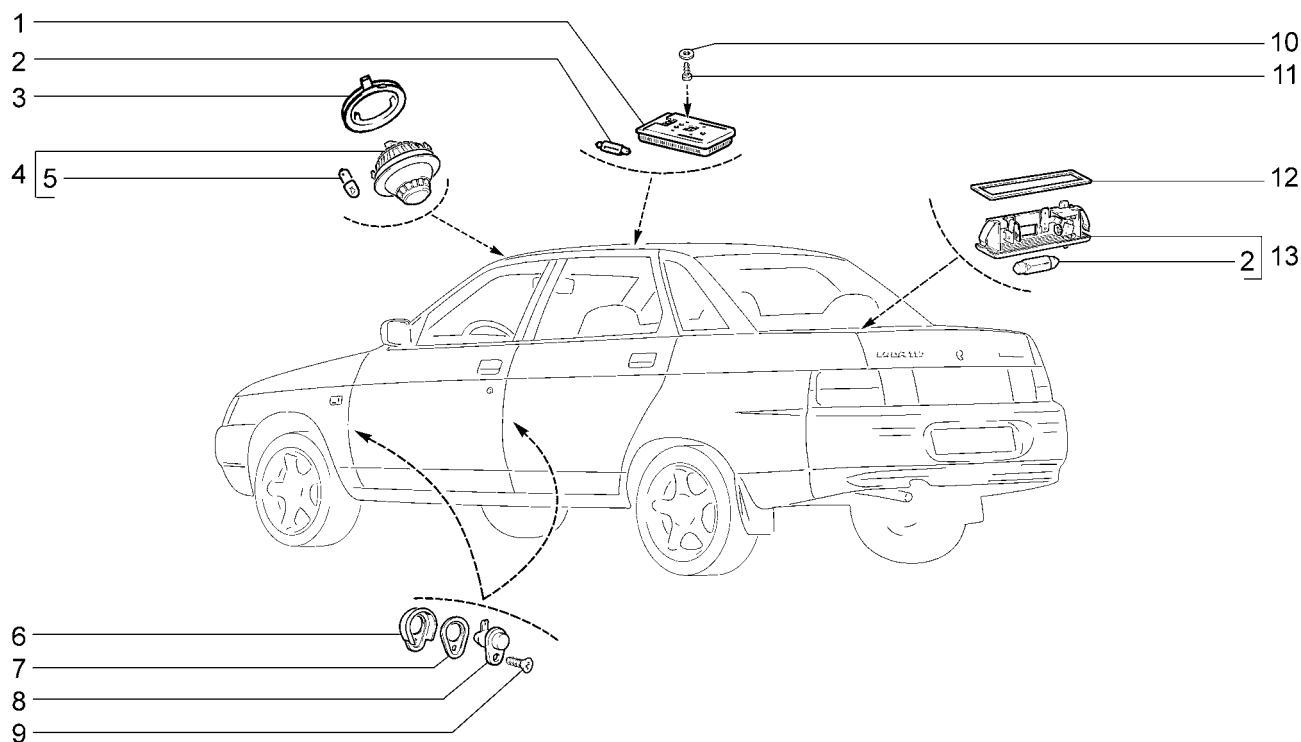

| | | | | | | | | | |
|----------|----------|----------|----------|----------|----------|----------|----------|----------|----------|
| 2110 | 21101-51 | 21104 | 21104-51 | 21112 | 21112-52 | 21114-02 | 21121 | 21121-52 | 21124-51 |
| 21101 | 21101-52 | 21104-01 | 21104-52 | 21112-01 | 21113 | 21114-51 | 21121-01 | 21124 | 21124-52 |
| 21101-01 | 21102 | 21104-02 | 21104-53 | 21112-02 | 21114 | 21114-52 | 21121-02 | 21124-01 | |
| 21101-02 | 21103 | 21104-03 | 21111 | 21112-51 | 21114-01 | 2112 | 21121-51 | 21124-02 | |

| № поз. | № извещ. об изменении | Дата выпуска изв. | Вкл. в з/ч | Номер детали | Применяемость | Кол. | Наименование |
|--------|-----------------------|-------------------|------------|---------------------|---------------|------|----------------------------------|
| 1 | | | + | 21080-3714010-00(~) | | 1 | Плафон освещения салона |
| 1 | | | + | 21080-3714010-01(~) | | 1 | Плафон освещения салона |
| 1 | | | + | 21080-3714010-03(~) | | 1 | Плафон освещения салона |
| 2 | | | | 21010-3746998-00 | | 2 | Лампа АС12-5-1 |
| 3 | | | + | 21083-3714016-00 | | 1 | Кольцо |
| 4 | | | + | 21083-3714010-00(~) | | 1 | Плафон индивидуального освещения |
| 4 | | | + | 21083-3714010-01(~) | | 1 | Плафон индивидуального освещения |
| 5 | | | | 21010-3746997-00 | | 1 | Лампа А12-4-1 |
| 6 | | | + | 21100-3710206-00 | | 4 | Колпачок защитный |
| 7 | | | + | 21100-3710205-00 | | 16 | Прокладка |
| 8 | | | + | 21010-3710200-10(~) | | 4 | Выключатель плафона дверной |
| 8 | | | + | 21070-3710200-11(~) | | 4 | Выключатель плафона дверной |
| 9 | | | + | 00001-0076787-01 | | 4 | Винт 3,6x9,5 самонарезающий |
| 10 | | | + | 00001-0005192-01 | | 4 | Шайба 4 |
| 11 | | | + | 00001-0076692-01 | | 4 | Винт 3,6x15,9 самонарезающий |
| 12 | | | + | 21020-3714030-10 | | 1 | Прокладка плафона |
| 13 | | | + | 21020-3714020-00 | | 1 | Плафон освещения багажника |

Фонари

K230

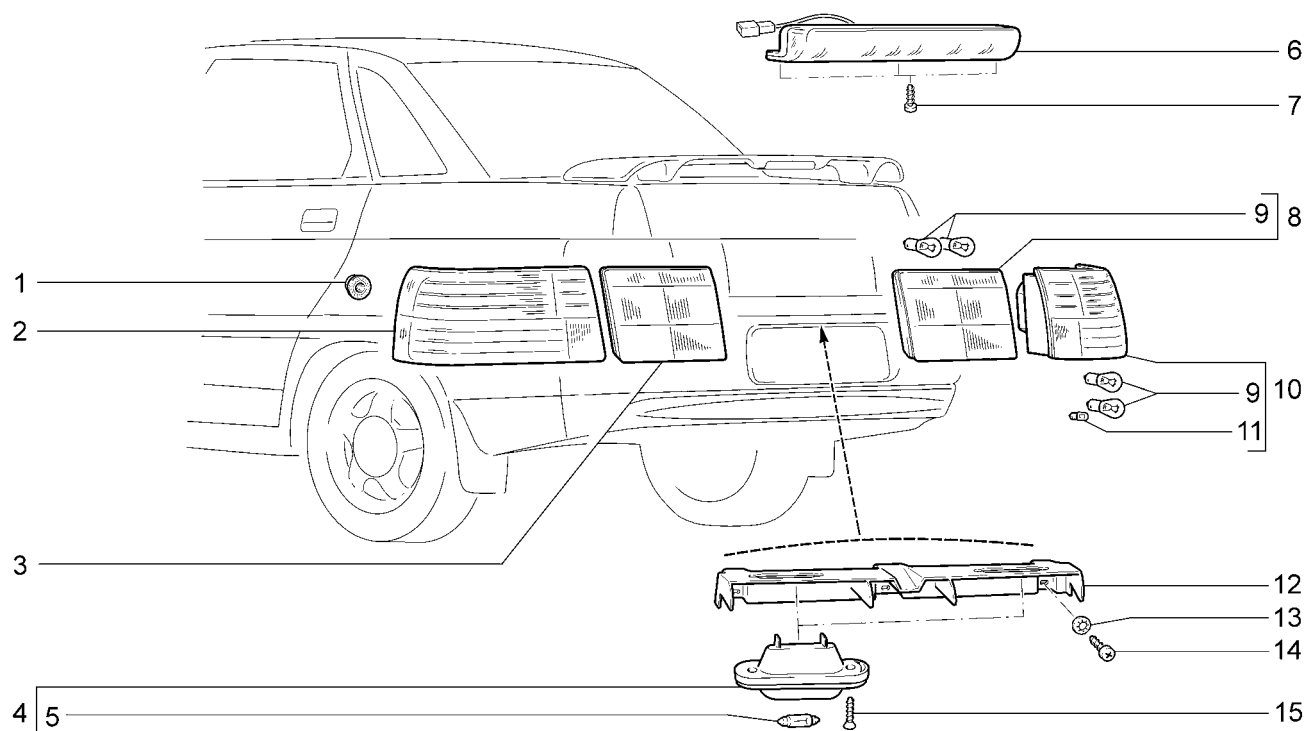

| | | | | | | | | | |
|----------|----------|----------|----------|----------|----------|----------|----------|----------|----------|
| 2110 | 21101-51 | 21103 | 21104-02 | 21104-52 | 21121 | 21121-02 | 21121-52 | 21124-01 | 21124-51 |
| 21101 | 21101-52 | 21104 | 21104-03 | 21104-53 | 21121-01 | 21121-51 | 21124 | 21124-02 | 21124-52 |
| 21101-02 | 21102 | 21104-01 | 21104-51 | 2112 | | | | | |

| № поз. | № извещ. об изменении | Дата выпуска изв. | Вкл. в з/ч | Номер детали | Применяемость | Кол. | Наименование |
|------------------|-----------------------|-------------------|------------|-------------------------|---------------|------|----------------------------------|
| 1 | | | + | 00001-0038318-01 | | 10 | Гайка М5 с зубчатым буртиком |
| 2 | | | + | 21100-3716011-00(~) | | 1 | Фонарь задний наружный левый |
| 2 | | | + | 21100-3716011-01(~) | | 1 | Фонарь задний наружный левый |
| 3 | | | + | 21100-3716111-00(~) | | 1 | Фонарь задний внутренний левый |
| 3 | | | + | 21100-3716111-01(~) | | 1 | Фонарь задний внутренний левый |
| 4 | | | + | 21100-3717010-00(~) | | 2 | Фонарь освещения номерного знака |
| 4 | | | + | 21100-3717010-01(~) | | 2 | Фонарь освещения номерного знака |
| 4 | | | + | 21100-3717010-02(~) | | 2 | Фонарь освещения номерного знака |
| 5 | | | + | 21010-3746998-00 | | 2 | Лампа АС 12-5-1 |
| 6 | | | + | 21100-3716810-00(~) | | 1 | Сигнал торможения дополнительный |
| 6 | | | + | 21100-3716810-01(~) | | 1 | Сигнал торможения дополнительный |
| 6 | | | + | 21100-3716810-02(~) | | 1 | Сигнал торможения дополнительный |
| 6 | | | + | 21100-3716810-11(~) | | 1 | Сигнал торможения дополнительный |
| 6 | | | + | 21100-3716810-12(~) | | 1 | Сигнал торможения дополнительный |
| 7 | | | + | 00001-0076690-01 | | 3 | Винт 3,6x9,5 самонарезающий |
| 8 | | | + | 21100-3716110-00(~) | | 1 | Фонарь задний внутренний правый |
| 8 | | | + | 21100-3716110-01(~) | | 1 | Фонарь задний внутренний правый |
| 9 | | | | 00001-0041481-90 | | 8 | Лампа А 12-21-3 |
| 10 | | | + | 21100-3716010-00(~) | | 1 | Фонарь задний наружный правый |
| 10 | | | + | 21100-3716010-01(~) | | 1 | Фонарь задний наружный правый |
| 11 | | | | 00001-0041423-90 | | 2 | Лампа А 12-4 |
| 12 | | | + | 21100-3717034-10(!) | | 1 | Кронштейн |
| 13 | | | + | 00001-0026052-70 | | 3 | Шайба 5 стопорная |
| 14 | | | + | 00001-0076700-01 | | 2 | Винт 4,3x9,5 самонарезающий |
| 14 | | | + | 00001-0076701-01 | | 1 | Винт 4,3x12,7 самонарезающий |
| 15 | | | + | 00001-0076790-01 | | 4 | Винт 3,6x19 самонарезающий |
| 21100-3717034-10 | | | (!) | 2110-2804015-40 | | | |
| | | | | 21100-2804015-40 (M440) | | | |
| | | | | 21100-2804015-41 (M440) | | | |
| | | | | 21120-2804012-01 (M440) | | | |
| | | | | 21120-2804012-02 (M440) | | | |

Фонари

K231

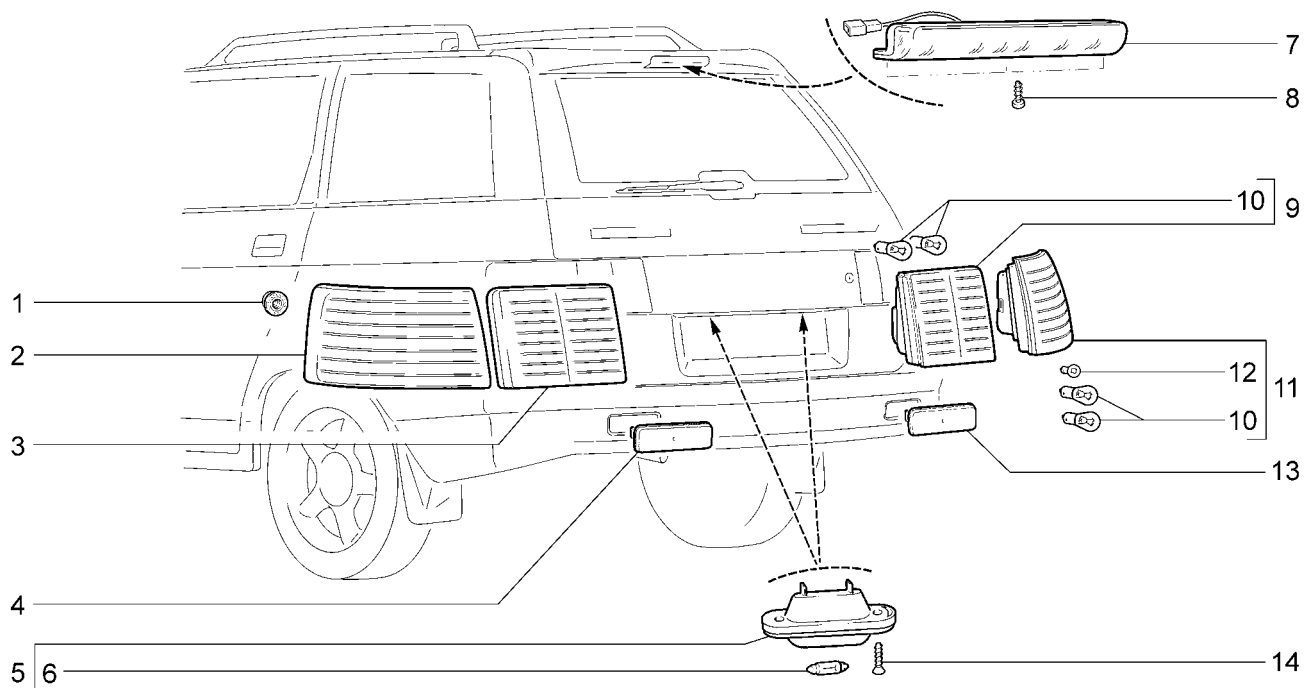

| 2111 21112 | 21112-01 21112-02 | 21112-51 | 21112-52 | 21113 | 21114 | 21114-01 | 21114-02 | 21114-51 | 21114-52 |
|---------------|-----------------------------|-------------------------|------------------|---------------------|--------------------|----------|----------------------------------|----------|----------|
| № поз. | № извещ. об изменении | Дата выпуска изв. | Вкл. в з/ч | Номер детали | Применя- емость | Кол. | Наименование | | |
| 1 | | | + | 00001-0038318-01 | | 10 | Гайка М5 с зубчатым буртиком | | |
| 2 | | | + | 21110-3716011-00 | | 1 | Фонарь задний наружный левый | | |
| 3 | | | + | 21110-3716111-00 | | 1 | Фонарь задний внутренний левый | | |
| 4 | | | + | 21110-3716139-00 | | 1 | Световозвращатель левый | | |
| 5 | | | + | 21100-3717010-00(~) | | 2 | Фонарь освещения номерного знака | | |
| 5 | | | + | 21100-3717010-01(~) | | 2 | Фонарь освещения номерного знака | | |
| 5 | | | + | 21100-3717010-02(~) | | 2 | Фонарь освещения номерного знака | | |
| 6 | | | | 21010-3746998-00 | | 2 | Лампа АС 12-5-1 | | |
| 7 | | | + | 21100-3716810-00(~) | | 1 | Сигнал торможения дополнительный | | |
| 7 | | | + | 21100-3716810-01(~) | | 1 | Сигнал торможения дополнительный | | |
| 7 | | | + | 21100-3716810-02(~) | | 1 | Сигнал торможения дополнительный | | |
| 8 | | | + | 00001-0076690-01 | | 3 | Винт 3,6x9,5 самонарезающий | | |
| 9 | | | + | 21110-3716110-00 | | 1 | Фонарь задний внутренний правый | | |
| 10 | | | | 00001-0041481-90 | | 8 | Лампа А 12-21-3 | | |
| 11 | | | + | 21110-3716010-00 | | 1 | Фонарь задний наружный правый | | |
| 12 | | | | 21020-3717113-00 | | 2 | Лампа А 12-10 | | |
| 13 | | | + | 21110-3716138-00 | | 1 | Световозвращатель правый | | |
| 14 | | | + | 00001-0076788-01 | | 4 | Винт 3,6x12,7 самонарезающий | | |

Сигналы

К300

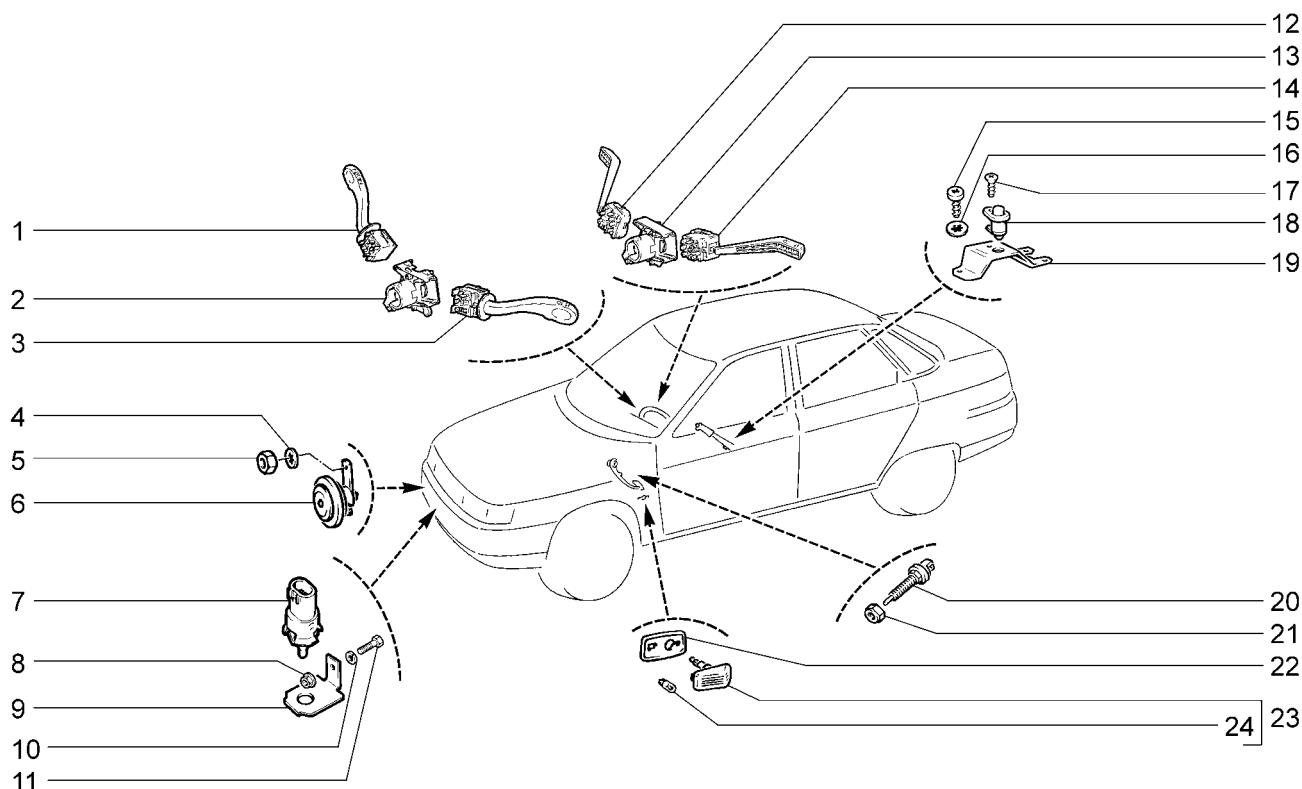

| | | | | | | | | | |
|----------|----------|----------|----------|----------|----------|----------|----------|----------|----------|
| 2110 | 21101-51 | 21104 | 21104-51 | 21112 | 21112-52 | 21114-02 | 21121 | 21121-52 | 21124-51 |
| 21101 | 21101-52 | 21104-01 | 21104-52 | 21112-01 | 21113 | 21114-51 | 21121-01 | 21124 | 21124-52 |
| 21101-01 | 21102 | 21104-02 | 21104-53 | 21112-02 | 21114 | 21114-52 | 21121-02 | 21124-01 | |
| 21101-02 | 21103 | 21104-03 | 2111 | 21112-51 | 21114-01 | 2112 | 21121-51 | 21124-02 | |

| № поз. | № извещ. об изменении | Дата выпуска изв. | Вкл. в з/ч | Номер детали | Применяемость | Кол. | Наименование |
|--------|-----------------------|-------------------|------------|---------------------|------------------------------|------|---|
| 1 | | | + | 21230-3709340-00 | (133, 135, 141, 143) | 1 | Переключатель стеклоочистителя |
| 1 | | | + | 11180-3709340-00 | (23, 24) | 1 | Переключатель стеклоочистителя |
| 2 | | | + | 21100-3709315-00 | (133, 135, 141, 143) | 1 | Соединитель |
| 2 | | | + | 21230-3709320-00 | (23, 24) | 1 | Соединитель |
| 3 | | | + | 21230-3709330-00 | (23, 24, 133, 135, 141, 143) | 1 | Переключатель световой сигнализации |
| 4 | | | + | 00001-0026055-70 | | 1 | Шайба 8 стопорная |
| 5 | | | + | 00001-0061008-11 | | 1 | Гайка М8 |
| 6 | | | + | 21100-3721010-00(-) | | 1 | Прибор звуковой сигнальный |
| 6 | | | + | 21100-3721010-01(-) | | 1 | Прибор звуковой сигнальный |
| 7 | | | + | 21150-3828210-00 | | 1 | Датчик температуры окружающей среды |
| 8 | | | + | 00001-0038318-01 | | 1 | Гайка М5 с зубчатым буртиком |
| 9 | | | | 21120-3828246-00 | | 1 | Кронштейн |
| 10 | | | + | 00001-0011954-71 | | 1 | Шайба 5 пружинная |
| 11 | | | + | 00001-0009776-11 | | 1 | Болт М5х12 |
| 12 | | | + | 21080-3709340-01 | | 1 | Переключатель стеклоочистителя |
| 13 | | | + | 21080-3709320-01 | | 1 | Соединитель |
| 14 | | | + | 21080-3709330-01 | | 1 | Переключатель световой сигнализации |
| 15 | | | + | 00001-0076690-01 | | 1 | Винт 3,6х9,5самонарезающий |
| 16 | | | + | 00001-0026051-71 | | 1 | Шайба 4 стопорная |
| 17 | | | + | 00001-0076787-01 | | 1 | Винт 3,6х9,5 самонарезающий |
| 18 | | | + | 21010-3710200-00(-) | | 1 | Выключатель контрольной лампы ручного тормоза |
| 18 | 08272 | → 11.05 | | 21070-3710200-00(-) | | 1 | Выключатель контрольной лампы ручного тормоза |

Сигналы

К300

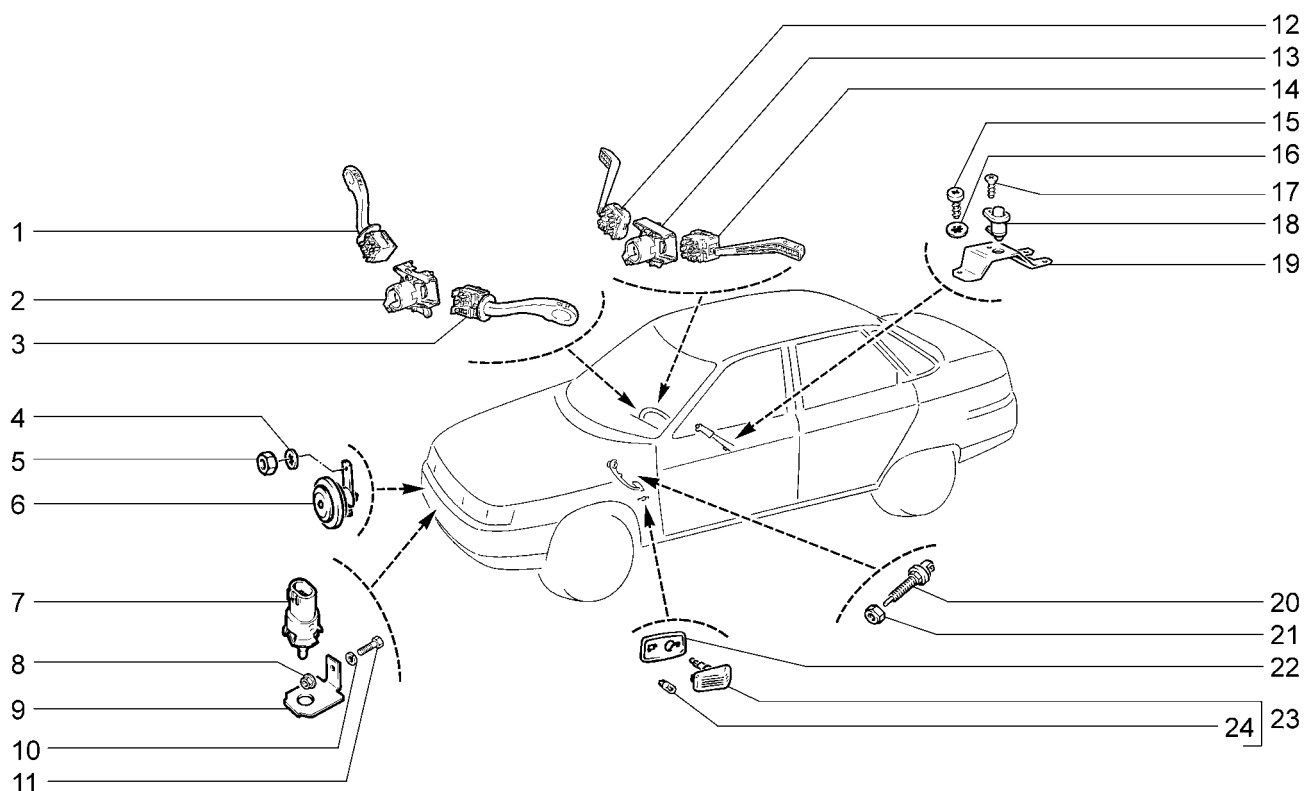

| | | | | | | | | | |
|----------|----------|----------|----------|----------|----------|----------|----------|----------|----------|
| 2110 | 21101-51 | 21104 | 21104-51 | 21112 | 21112-52 | 21114-02 | 21121 | 21121-52 | 21124-51 |
| 21101 | 21101-52 | 21104-01 | 21104-52 | 21112-01 | 21113 | 21114-51 | 21121-01 | 21124 | 21124-52 |
| 21101-01 | 21102 | 21104-02 | 21104-53 | 21112-02 | 21114 | 21114-52 | 21121-02 | 21124-01 | |
| 21101-02 | 21103 | 21104-03 | 2111 | 21112-51 | 21114-01 | 2112 | 21121-51 | 21124-02 | |

| № поз. | № извещ. об изменении | Дата выпуска изв. | Вкл. в з/ч | Номер детали | Применяемость | Кол. | Наименование |
|--------|-----------------------|-------------------|------------|------------------------|---------------|------|--------------------------------|
| 19 | | | + | 21100-3710138-00 | | 1 | Кронштейн |
| 20 | | | + | 21080-3720010-10(~) | | 1 | Выключатель сигнала торможения |
| 20 | 05573 | → 03.05 | + | 21080-3720010-11(~) | | 1 | Выключатель сигнала торможения |
| 20 | | | + | 21080-3720010-12(~) | | 1 | Выключатель сигнала торможения |
| 21 | | | | 21080-3720780-00 | | 1 | Гайка выключателя |
| 22 | | | + | 21100-3726087-00 | | 2 | Уплотнитель |
| 23 | | | + | 21100-3726010-00(~)(!) | | 2 | Указатель поворота боковой |
| 23 | | | + | 21100-3726010-01(~) | | 2 | Указатель поворота боковой |
| 24 | | | + | 21100-3726225-00(!) | | 2 | Лампа WY5W |
| 24 | | | + | 21080-3715044-00 | | 2 | Лампа A12-5-2 |

2110-3726225 (!) 2110-3726010

Приборы

К310

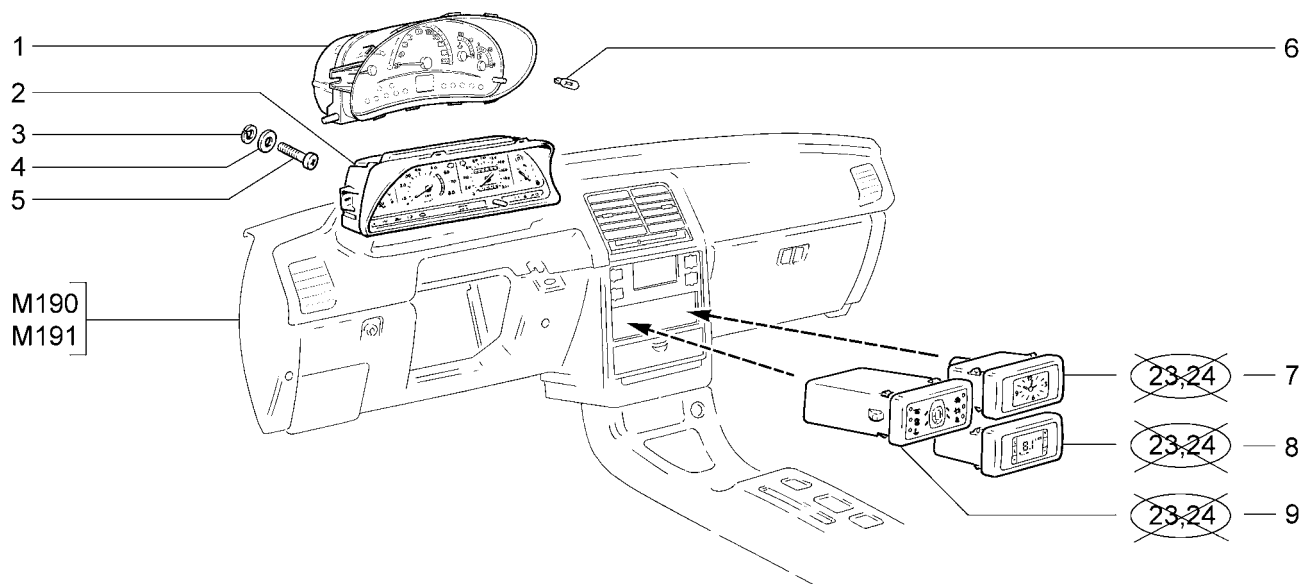

| | | | | | | | | | |
|----------|----------|----------|----------|----------|----------|----------|----------|----------|----------|
| 2110 | 21101-51 | 21104 | 21104-51 | 21112 | 21112-52 | 21114-02 | 21121 | 21121-52 | 21124-51 |
| 21101 | 21101-52 | 21104-01 | 21104-52 | 21112-01 | 21113 | 21114-51 | 21121-01 | 21124 | 21124-52 |
| 21101-01 | 21102 | 21104-02 | 21104-53 | 21112-02 | 21114 | 21114-52 | 21121-02 | 21124-01 | |
| 21101-02 | 21103 | 21104-03 | 2111 | 21112-51 | 21114-01 | 2112 | 21121-51 | 21124-02 | |

| № поз. | № извещ. об изменении | Дата выпуска изв. | Вкл. в з/ч | Номер детали | Применяемость | Кол. | Наименование |
|--------|-----------------------|-------------------|------------|---------------------|---------------|------|--|
| 1 | | | + | 11180-3801010-10(-) | (23, 24) | 1 | Комбинация приборов |
| 1 | | | + | 11180-3801010-11(-) | (23, 24) | 1 | Комбинация приборов |
| 1 | | | + | 11180-3801010-12(-) | (23, 24) | 1 | Комбинация приборов |
| 2 | | | + | 21100-3801010-02 | (Exp) | 1 | Комбинация приборов |
| 2 | | | + | 21100-3801010-06(-) | | 1 | Комбинация приборов |
| 2 | | | + | 21100-3801010-09(-) | | 1 | Комбинация приборов |
| 3 | | | + | 00001-0011954-71 | | 2 | Шайба 5 пружинная |
| 4 | | | + | 00001-0026381-01 | | 2 | Шайба 5 |
| 5 | | | + | 00001-0032740-01 | | 2 | Винт М5х12 |
| 6 | | | + | 21061-3709500-00 | | 18 | Лампа А12-1,2 |
| 7 | | | + | 21100-3804010-01(-) | | 1 | Часы |
| 7 | | | + | 21100-3804010-03(-) | | 1 | Часы |
| 8 | | | + | 21120-3857010-00(-) | (Lx-Rus) | 1 | Компьютер маршрутный |
| 8 | | | + | 21120-3857010-02(-) | (Lx-Rus) | 1 | Компьютер маршрутный |
| 9 | | | + | 21100-3860010-01(-) | | 1 | Блок индикации бортовой системы контроля |
| 9 | | | + | 21100-3860010-04(-) | | 1 | Блок индикации бортовой системы контроля |
| 9 | | | + | 21100-3860010-06(-) | | 1 | Блок индикации бортовой системы контроля |

Выключатели и подсветка панели приборов

K320

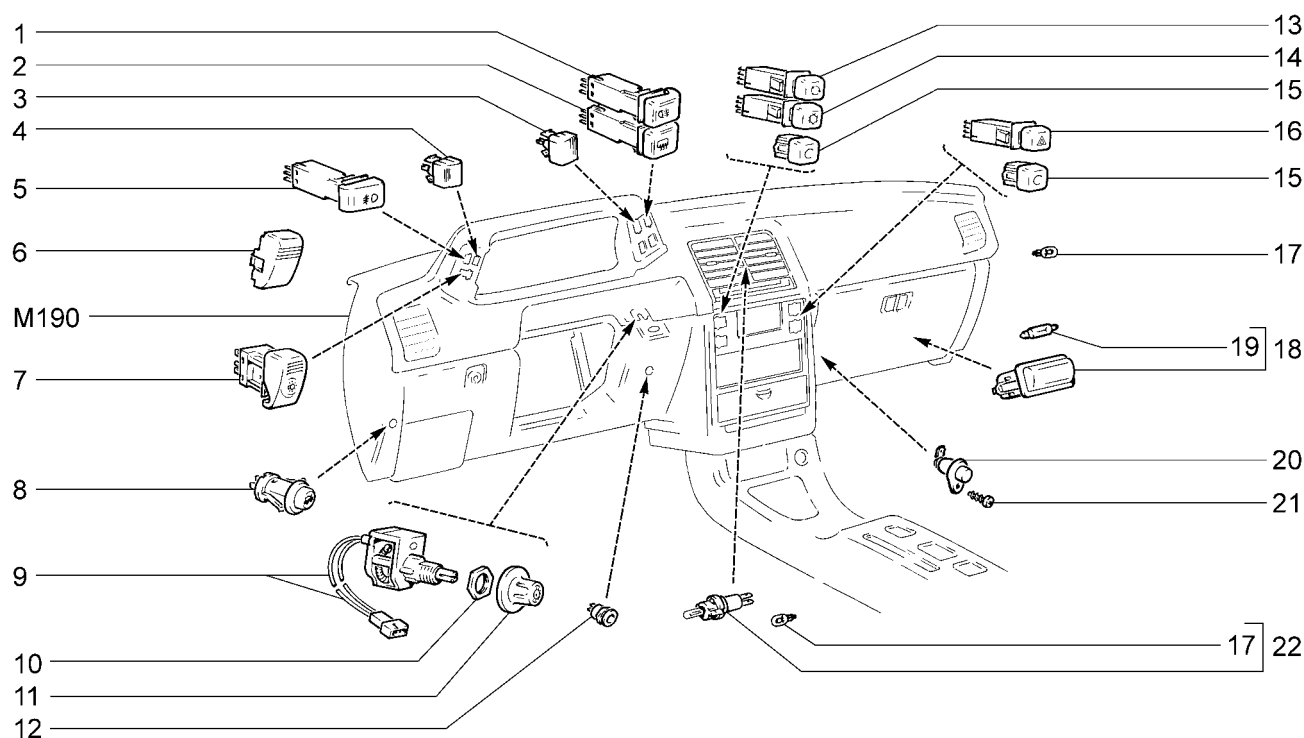

| | | | | | | | | | |
|----------|----------|----------|----------|----------|----------|----------|----------|----------|----------|
| 2110 | 21101-51 | 21104 | 21104-51 | 21112 | 21112-52 | 21114-02 | 21121 | 21121-52 | 21124-51 |
| 21101 | 21101-52 | 21104-01 | 21104-52 | 21112-01 | 21113 | 21114-51 | 21121-01 | 21124 | 21124-52 |
| 21101-01 | 21102 | 21104-02 | 21104-53 | 21112-02 | 21114 | 21114-52 | 21121-02 | 21124-01 | |
| 21101-02 | 21103 | 21104-03 | 2111 | 21112-51 | 21114-01 | 2112 | 21121-51 | 21124-02 | |

| № поз. | № извещ. об изменении | Дата выпуска изв. | Вкл. в з/ч | Номер детали | Применяемость | Кол. | Наименование |
|--------|-----------------------|-------------------|------------|---------------------|---------------|------|--|
| 1 | 01402 | → 08.00 | + | 21100-3710030-01 | | 1 | Выключатель задних противотуманных фонарей |
| 1 | 1402 | 08.00 → | + | 21100-3710030-10 | | 1 | Выключатель задних противотуманных фонарей |
| 2 | | | + | 21100-3710020-01 | | 1 | Выключатель обогрева заднего стекла |
| 3 | | | + | 21100-3803410-00(-) | | 2 | Лампа контрольная |
| 3 | | | + | 21100-3803410-01(-) | | 2 | Лампа контрольная |
| 4 | | | + | 21100-3803420-00(-) | | 1 | Лампа контрольная |
| 4 | | | + | 21100-3803420-01(-) | | 1 | Лампа контрольная |
| 5 | | | + | 21100-3710040-01 | (L) | 1 | Выключатель противотуманных фар |
| 6 | | | + | 21100-3710604-10(-) | | 1 | Заглушка |
| 6 | | | + | 21100-3710604-11(-) | | 1 | Заглушка |
| 7 | | | + | 21100-3709600-00 | | 1 | Выключатель наружного освещения |
| 8 | | | + | 21100-3710620-00 | | 1 | Выключатель привода замка багажника |
| 9 | | | + | 21060-3710310-02 | | 1 | Выключатель света щитка приборов с реостатом |
| 10 | | | + | 21060-3710348-00 | | 1 | Гайка |
| 11 | | | + | 21080-3710349-01 | | 1 | Рукоятка выключателя |
| 12 | | | + | 21010-3715020-00 | | 1 | Патрон переносной лампы |
| 13 | | | + | 21100-3710050-01 | (14) | 1 | Выключатель рециркуляции |
| 14 | | | + | 21100-3710060-10 | (14) | 1 | Выключатель кондиционера |
| 15 | | | + | 21100-3710604-00(-) | | 3 | Заглушка |
| 15 | | | + | 21100-3710604-01(-) | | 3 | Заглушка |
| 16 | | | + | 21100-3710010-01 | | 1 | Выключатель аварийной сигнализации |
| 17 | | | + | 21061-3709500-00 | | 12 | Лампа A12-1,2 |
| 18 | | | + | 21080-3717010-00(-) | | 1 | Фонарь |
| 18 | | | + | 21100-3714300-00(-) | | 1 | Фонарь освещения вещевого ящика |

Выключатели и подсветка панели приборов

К320

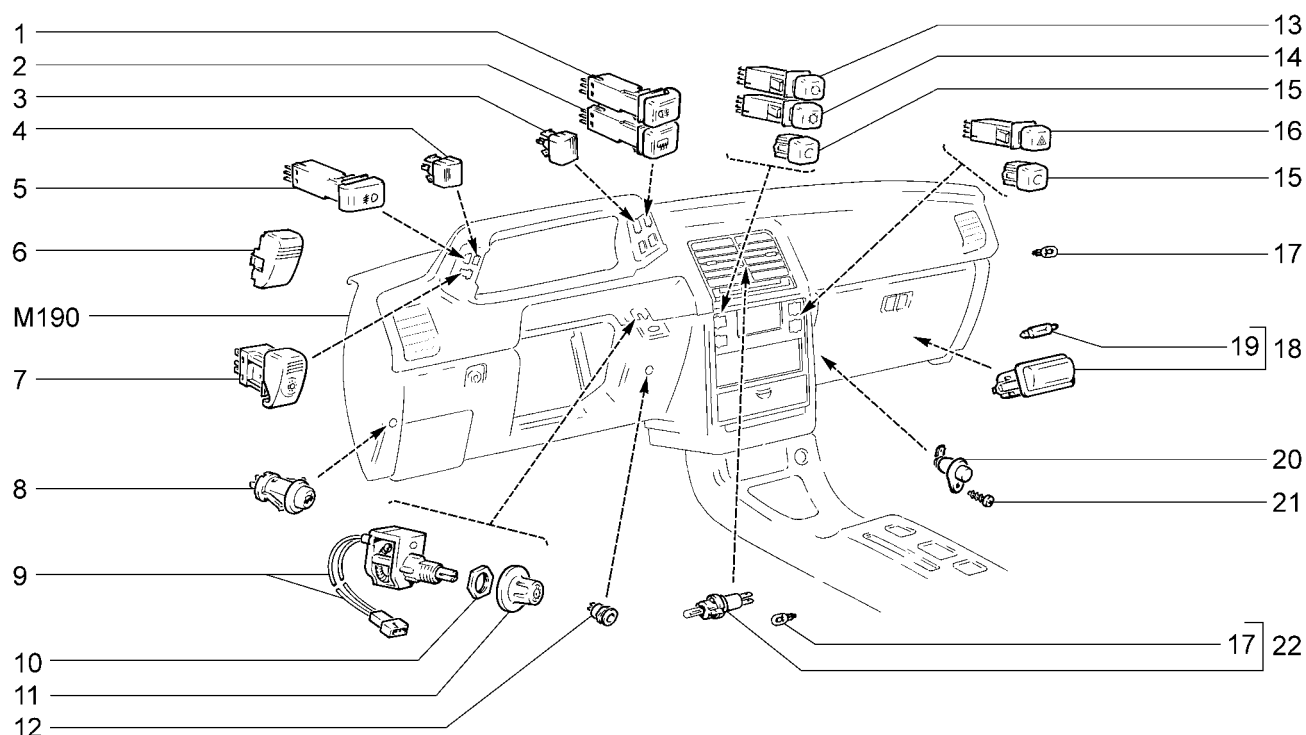

| | | | | | | | | | |
|----------|----------|----------|----------|----------|----------|----------|----------|----------|----------|
| 2110 | 21101-51 | 21104 | 21104-51 | 21112 | 21112-52 | 21114-02 | 21121 | 21121-52 | 21124-51 |
| 21101 | 21101-52 | 21104-01 | 21104-52 | 21112-01 | 21113 | 21114-51 | 21121-01 | 21124 | 21124-52 |
| 21101-01 | 21102 | 21104-02 | 21104-53 | 21112-02 | 21114 | 21114-52 | 21121-02 | 21124-01 | |
| 21101-02 | 21103 | 21104-03 | 2111 | 21112-51 | 21114-01 | 2112 | 21121-51 | 21124-02 | |

| № поз. | № извещ. об изменении | Дата выпуска изв. | Вкл. в з/ч | Номер детали | Применяемость | Кол. | Наименование |
|--------|-----------------------|-------------------|------------|---------------------|---------------|------|---------------------------------|
| 18 | | | + | 21100-3714300-01(~) | | 1 | Фонарь освещения вещевого ящика |
| 19 | | | + | 21010-3746998-00 | | 1 | Лампа А12-5-1 |
| 20 | | | + | 21010-3710200-10(~) | | 1 | Выключатель |
| 20 | 08272 | → 11.05 | | 21070-3710200-10(~) | | 1 | Выключатель |
| 21 | | | + | 00001-0076787-01 | | 1 | Винт 3,6х9,5 самонарезающий |
| 22 | | | + | 21080-3714615-00(~) | | 1 | Патрон подсветки |
| 22 | | | + | 21080-3714615-01(~) | | 1 | Патрон подсветки |
| 22 | | | + | 21080-3714615-02(~) | | 1 | Патрон подсветки |

Выключатели и подсветка панели приборов (23,24)

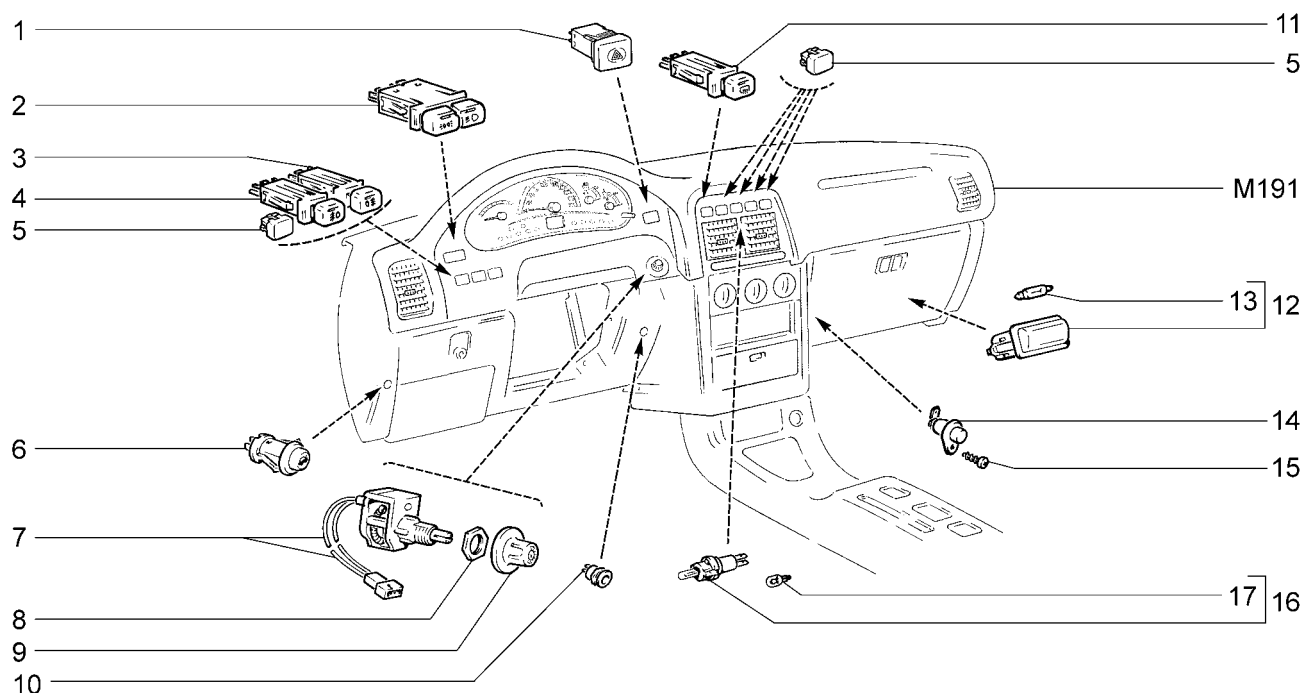
K321

| 21101-51 21101-52 | 21104-51 21104-52 | 21104-53 21112-51 | 21112-52 | 21114-51 | 21114-52 | 21121-51 | 21121-52 | 21124-51 | 21124-52 |
|----------------------|-----------------------|----------------------|------------|---------------------|---------------|----------|--|----------|----------|
| № поз. | № извещ. об изменении | Дата выпуска изв. | Вкл. в з/ч | Номер детали | Применяемость | Кол. | Наименование | | |
| 1 | | | + | 21140-3710010-00 | | 1 | Выключатель аварийной сигнализации | | |
| 2 | | | + | 21140-3709600-00(-) | | 1 | Выключатель наружного освещения | | |
| 2 | | | + | 21140-3709600-01(-) | | 1 | Выключатель наружного освещения | | |
| 3 | | | + | 21150-3710030-04 | | 1 | Выключатель задних противотуманных фонарей | | |
| 4 | | | + | 21140-3710040-04 | (L) | 1 | Выключатель противотуманных фар | | |
| 5 | | | + | 21140-3710604-00 | | 5 | Заглушка | | |
| 6 | | | + | 21100-3710620-00 | | 1 | Выключатель привода замка багажника | | |
| 7 | | | + | 21060-3710310-02 | | 1 | Выключатель света щитка приборов с реостатом | | |
| 8 | | | + | 21060-3710348-00 | | 1 | Гайка | | |
| 9 | | | + | 21080-3710349-01 | | 1 | Рукоятка выключателя | | |
| 10 | | | + | 21010-3715020-00 | | 1 | Патрон переносной лампы | | |
| 11 | | | + | 21140-3710020-04 | | 1 | Выключатель обогрева заднего стекла | | |
| 12 | | | + | 21080-3717010-00(-) | | 1 | Фонарь | | |
| 12 | | | + | 21100-3714300-00(-) | | 1 | Фонарь освещения вещевого ящика | | |
| 12 | | | + | 21100-3714300-01(-) | | 1 | Фонарь освещения вещевого ящика | | |
| 13 | | | + | 21010-3746998-00 | | 1 | Лампа A12-5-1 | | |
| 14 | | | + | 21010-3710200-10(-) | | 1 | Выключатель | | |
| 14 | 08272 | → 11.05 | | 21070-3710200-10(-) | | 1 | Выключатель | | |
| 15 | | | + | 00001-0076787-01 | | 1 | Винт 3,6x9,5 самонарезающий | | |
| 16 | | | + | 21080-3714615-00(-) | | 1 | Патрон подсветки | | |
| 16 | | | + | 21080-3714615-01(-) | | 1 | Патрон подсветки | | |
| 16 | | | + | 21080-3714615-02(-) | | 1 | Патрон подсветки | | |
| 17 | | | + | 21061-3709500-00 | | 1 | Лампа A12-1,2 | | |

Блоки управления и прикуриватель

К330

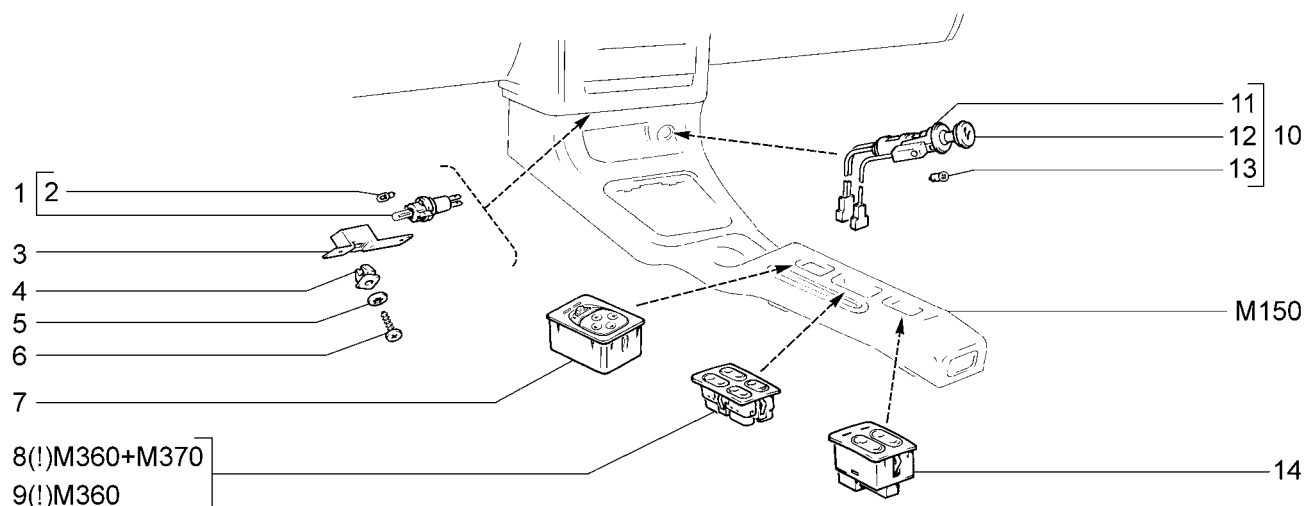

| | | | | | | | | | |
|----------|----------|----------|----------|----------|----------|----------|----------|----------|----------|
| 2110 | 21101-51 | 21104 | 21104-51 | 21112 | 21112-52 | 21114-02 | 21121 | 21121-52 | 21124-51 |
| 21101 | 21101-52 | 21104-01 | 21104-52 | 21112-01 | 21113 | 21114-51 | 21121-01 | 21124 | 21124-52 |
| 21101-01 | 21102 | 21104-02 | 21104-53 | 21112-02 | 21114 | 21114-52 | 21121-02 | 21124-01 | |
| 21101-02 | 21103 | 21104-03 | 2111 | 21112-51 | 21114-01 | 2112 | 21121-51 | 21124-02 | |

| № поз. | № извещ. об изменении | Дата выпуска изв. | Вкл. в з/ч | Номер детали | Применяемость | Кол. | Наименование |
|--------|-----------------------|-------------------|------------|---------------------|------------------|------|-------------------------------------|
| 1 | | | + | 21080-3714615-00(~) | | 1 | Патрон подсветки |
| 1 | | | + | 21080-3714615-01(~) | | 1 | Патрон подсветки |
| 1 | | | + | 21080-3714615-02(~) | | 1 | Патрон подсветки |
| 2 | | | + | 21061-3709500-00 | | 1 | Лампа А12-1,2 |
| 3 | | | + | 21100-8203060-00 | | 1 | Светофильтр передней пепельницы |
| 4 | | | + | 2100-2808020-00 | | 2 | Гайка фланцевая |
| 5 | | | + | 00001-0026052-70 | | 2 | Шайба 5 стопорная |
| 6 | | | + | 00001-0076701-01 | | 2 | Винт 4,3х12,7 самонарезающий |
| 7 | | | + | 21110-3709730-00(~) | | 1 | Блок управления наружными зеркалами |
| 7 | | | + | 21110-3709730-01(~) | | 1 | Блок управления наружными зеркалами |
| 8 | | | + | 21100-3709720-00 | (19)(Lx-Exp) SLx | 1 | Блок управления стеклоподъемниками |
| 9 | | | + | 21100-3709720-10 | (Lx-Rus)(Nr) | 1 | Блок управления стеклоподъемниками |
| 10 | | | + | 21080-3725010-10(~) | | 1 | Прикуриватель |
| 10 | | | + | 21080-3725010-11(~) | | 1 | Прикуриватель |
| 11 | | | + | 21080-3725100-10(~) | | 1 | Патрон прикуривателя |
| 11 | | | + | 21080-3725100-11(~) | | 1 | Патрон прикуривателя |
| 12 | | | + | 21080-3725200-00(~) | | 1 | Подвижная часть прикуривателя |
| 12 | | | + | 21080-3725200-01(~) | | 1 | Подвижная часть прикуривателя |
| 13 | | | + | 00001-0008583-90 | | 1 | Лампа А12-3 |
| 14 | | | + | 21100-3709710-00 | | 1 | Блок управления обогревом сидений |

Блок монтажный и реле

К340

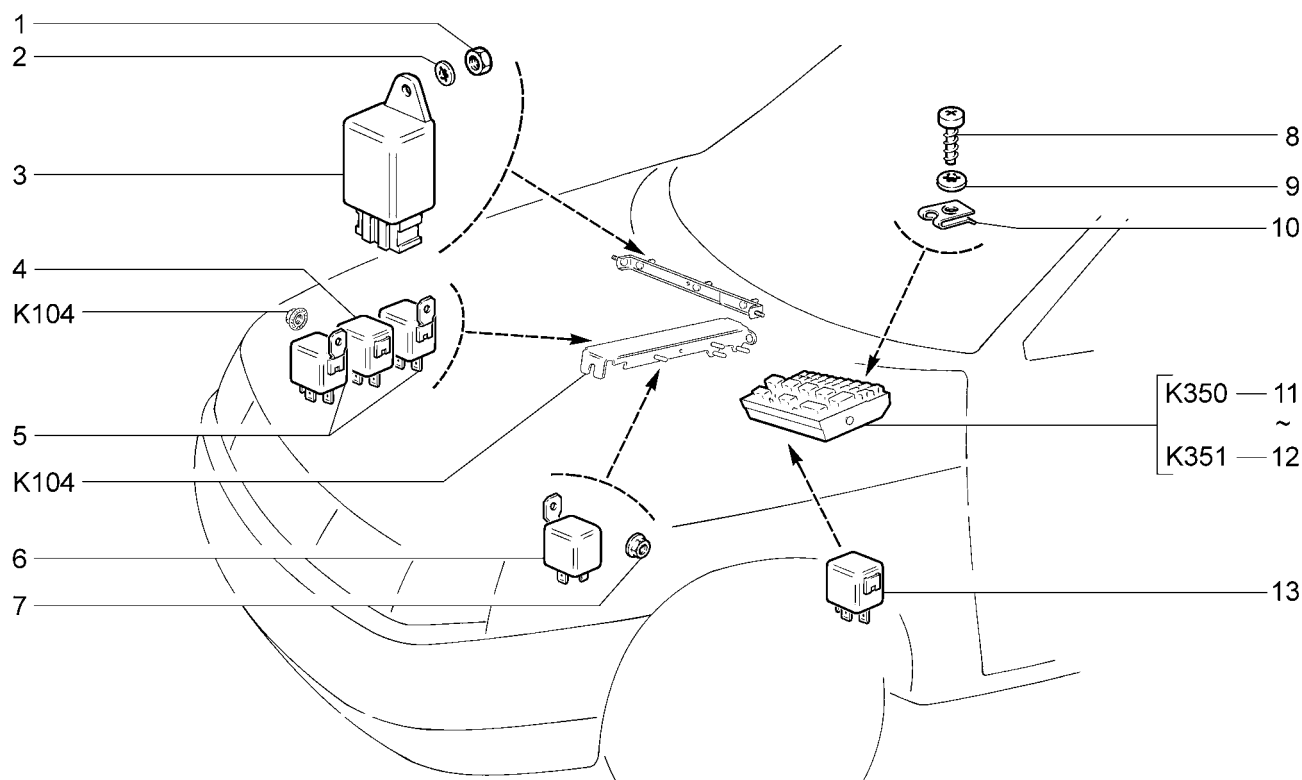

| | | | | | | | | | |
|--------------|--------------|--------------|--------------|--------------|--------------|--------------|--------------|--------------|--------------|
| 21101 (01) | 21101-52(03) | 21104-01(02) | 21104-52(03) | 21112-01(02) | 21113 (01) | 21114-51(02) | 21121-01(02) | 21124 (01) | 21124-52(03) |
| 21101-01(02) | 21102 (01) | 21104-02(03) | 21104-53(02) | 21112-02(03) | 21114 (01) | 21114-52(03) | 21121-02(03) | 21124-01(02) | |
| 21101-02(03) | 21103 (01) | 21104-03(02) | 2111 (01) | 21112-51(02) | 21114-01(02) | 2112 (01) | 21121-51(02) | 21124-02(03) | |
| 21101-51(02) | 21104 (01) | 21104-51(02) | 21112 (01) | 21112-52(03) | 21114-02(03) | 21121 (01) | 21121-52(03) | 21124-51(02) | |

| № поз. | № извещ. об изменении | Дата выпуска изв. | Вкл. в з/ч | Номер детали | Применяемость | Кол. | Наименование |
|--------|-----------------------|-------------------|------------|---------------------|---------------|------|-----------------------------------|
| 1 | | | + | 00001-0007259-11 | | 1 | Гайка М6 низкая |
| 2 | | | + | 00001-0026053-71 | | 1 | Шайба 6 стопорная |
| 3 | | | + | 21140-3747610-00(-) | | 1 | Реле задних противотуманных огней |
| 3 | | | + | 21140-3747610-01(-) | | 1 | Реле задних противотуманных огней |
| 3 | | | + | 21140-3747610-02(-) | | 1 | Реле задних противотуманных огней |
| 3 | | | + | 21140-3747610-03(-) | | 1 | Реле задних противотуманных огней |
| 4 | 2223 | 04.04→ | + | 21100-3747210-30(-) | | 1 | Реле системы впрыска |
| 4 | 2223 | 04.04→ | + | 21100-3747210-33(-) | | 1 | Реле системы впрыска |
| 5 | | | + | 21100-3747210-20(-) | | 2 | Реле системы впрыска |
| 5 | 3536 | 08.04→ | + | 21100-3747210-23(-) | | 2 | Реле системы впрыска |
| 6 | | | + | 21100-3747210-20(-) | (14) | 1 | Реле кондиционера |
| 6 | 3536 | 08.04→ | + | 21100-3747210-23(-) | (14) | 1 | Реле кондиционера |
| 7 | | | + | 00001-0038318-01 | | 1 | Гайка М5 с зубчатым буртиком |
| 8 | | | + | 00001-0076702-01 | | 1 | Винт 4,3x15,9 самонарезающий |
| 9 | | | + | 00001-0025991-71 | | 1 | Шайба 5 стопорная |
| 10 | | | + | 21010-8109137-00 | | 1 | Гайка пружинная |
| 11 | | | + | 21100-3722010-02(-) | | 1 | Блок монтажный в сборе |
| 12 | | | + | 21100-3722010-08(-) | | 1 | Блок монтажный в сборе |
| 13 | | | + | 21100-3747210-30(-) | (01) | 1 | Реле |
| 13 | 3536 | 08.04→ | + | 21100-3747210-33(-) | (01) | 1 | Реле |
| 13 | | | + | 21100-3747210-30(-) | (01-13)(02) | 2 | Реле |
| 13 | 3536 | 08.04→ | + | 21100-3747210-33(-) | (01-13)(02) | 2 | Реле |
| 13 | | | + | 21100-3747210-30(-) | (13)(02-14) | 3 | Реле |
| 13 | 3536 | 08.04→ | + | 21100-3747210-33(-) | (13)(02-14) | 3 | Реле |
| 13 | | | + | 21100-3747210-30(-) | (03) | 4 | Реле |
| 13 | 3536 | 08.04→ | + | 21100-3747210-33(-) | (03) | 4 | Реле |
| 13 | | | + | 21100-3747210-30(-) | (03-14)(23) | 5 | Реле |
| 13 | 3536 | 08.04→ | + | 21100-3747210-33(-) | (03-14)(23) | 5 | Реле |

Блок монтажный и реле (АВ)

К341

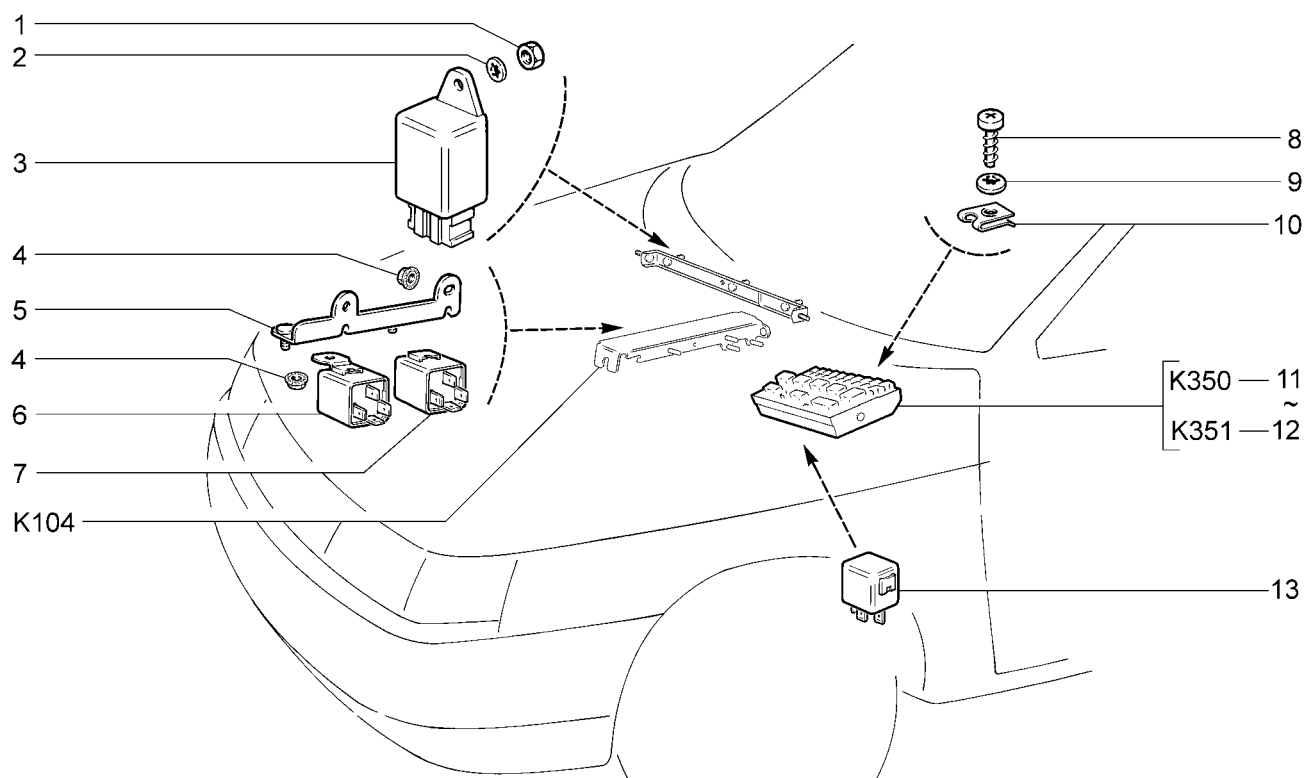

21101-01(01) 21101-52(02) 21104-51(01) 21112-02(02) 21114-01(01) 21114-51(01) 21121-01(01) 21121-51(01) 21124-01(01) 21124-51(01)
 21101-02(02) 21104-01(01) 21104-52(02) 21112-51(01) 21114-02(02) 21114-52(02) 21121-02(02) 21121-52(02) 21124-02(02) 21124-52(02)
 21101-51(01) 21104-02(02) 21112-01(01) 21112-52(02)

| № поз. | № извещ. об изменении | Дата выпуска изв. | Вкл. в з/ч | Номер детали | Применяемость | Кол. | Наименование |
|--------|-----------------------|-------------------|------------|---------------------|---------------|------|-----------------------------------|
| 1 | | | + | 00001-0007259-11 | | 1 | Гайка М6 низкая |
| 2 | | | + | 00001-0026053-71 | | 1 | Шайба 6 стопорная |
| 3 | | | + | 21140-3747610-00(~) | | 1 | Реле задних противотуманных огней |
| 3 | | | + | 21140-3747610-01(~) | | 1 | Реле задних противотуманных огней |
| 3 | | | + | 21140-3747610-02(~) | | 1 | Реле задних противотуманных огней |
| 3 | | | + | 21140-3747610-03(~) | | 1 | Реле задних противотуманных огней |
| 4 | | | + | 00001-0038381-01 | | 4 | Гайка М5 с зубчатым буртиком |
| 5 | | | + | 21100-3747120-00 | | 1 | Кронштейн |
| 6 | | | + | 21100-3747210-20(~) | | 2 | Реле системы впрыска |
| 6 | 3536 | 08.04→ | + | 21100-3747210-23(~) | | 2 | Реле системы впрыска |
| 7 | | | + | 21100-3747210-30(~) | | 1 | Реле системы впрыска |
| 7 | 3536 | 08.04→ | + | 21100-3747210-33(~) | | 1 | Реле системы впрыска |
| 8 | | | + | 00001-0076702-01 | | 1 | Винт 4,3x15,9 самонарезающий |
| 9 | | | + | 00001-0025991-71 | | 1 | Шайба 5 стопорная |
| 10 | | | + | 21010-8109137-00 | | 1 | Гайка пружинная |
| 11 | | | + | 21100-3722010-02(~) | | 1 | Блок монтажный в сборе |
| 12 | | | + | 21100-3722010-08(~) | | 1 | Блок монтажный в сборе |
| 13 | | | + | 21100-3747210-30(~) | (01) | 3 | Реле |
| 13 | 3536 | 08.04→ | + | 21100-3747210-33(~) | (01) | 3 | Реле |
| 13 | | | + | 21100-3747210-30(~) | (02) | 5 | Реле |
| 13 | 3536 | 08.04→ | + | 21100-3747210-33(~) | (02) | 5 | Реле |

Блок монтажный и реле

К342

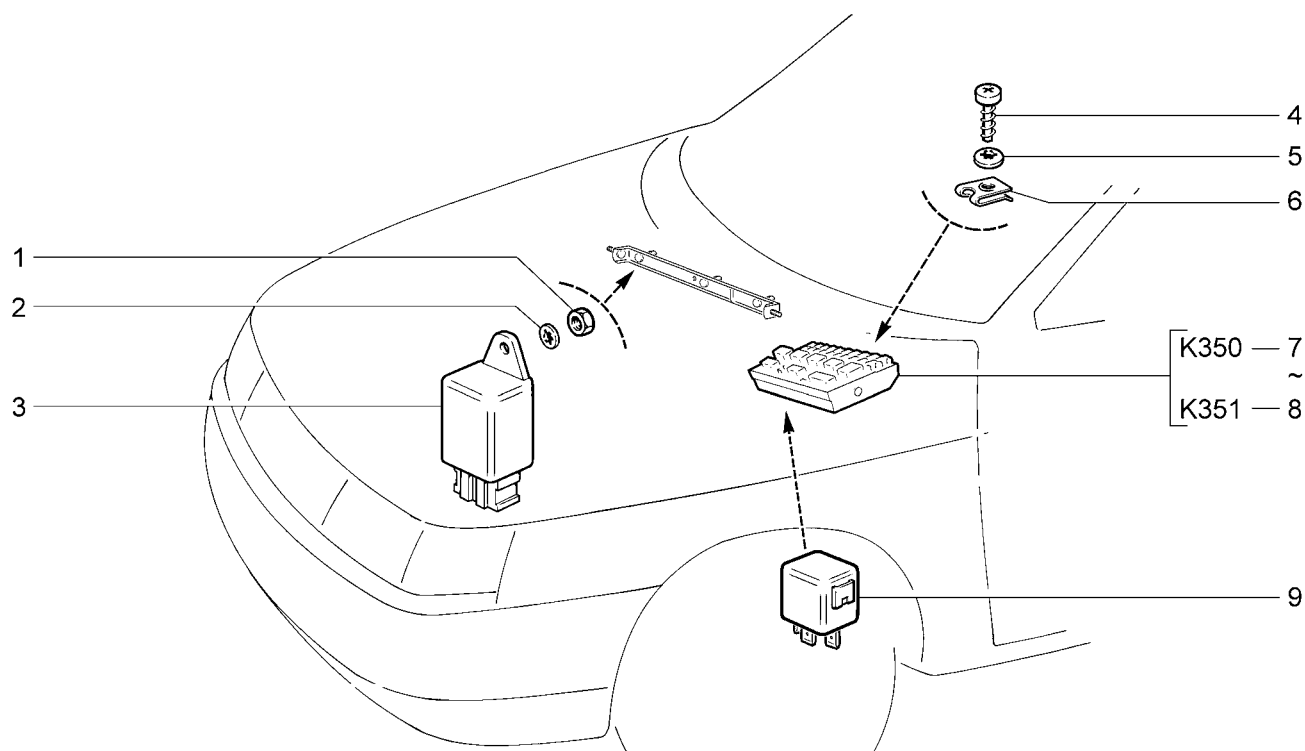

2110

| № поз. | № извещ. об изменении | Дата выпуска изв. | Вкл. в з/ч | Номер детали | Применяемость | Кол. | Наименование |
|--------|-----------------------|-------------------|------------|---------------------|---------------|------|-----------------------------------|
| 1 | | | + | 00001-0007259-11 | | 1 | Гайка М6 |
| 2 | | | + | 00001-0026053-71 | | 1 | Шайба 6 стопорная |
| 3 | | | + | 21140-3747610-00(~) | | 1 | Реле задних противотуманных огней |
| 3 | | | + | 21140-3747610-01(~) | | 1 | Реле задних противотуманных огней |
| 3 | | | + | 21140-3747610-02(~) | | 1 | Реле задних противотуманных огней |
| 3 | | | + | 21140-3747610-03(~) | | 1 | Реле задних противотуманных огней |
| 4 | | | + | 00001-0076702-01 | | 1 | Винт 4,3x15,9 самонарезающий |
| 5 | | | + | 00001-0025991-71 | | 1 | Шайба 5 стопорная |
| 6 | | | + | 21010-8109137-00 | | 1 | Гайка пружинная |
| 7 | | | + | 21100-3722010-02(~) | | 1 | Блок монтажный в сборе |
| 8 | | | + | 21100-3722010-08(~) | | 1 | Блок монтажный в сборе |
| 9 | | | + | 21100-3747210-30(~) | | 1 | Реле |
| 9 | 3536 | 08.04→ | + | 21100-3747210-33(~) | | 1 | Реле |

Блок монтажный

K350

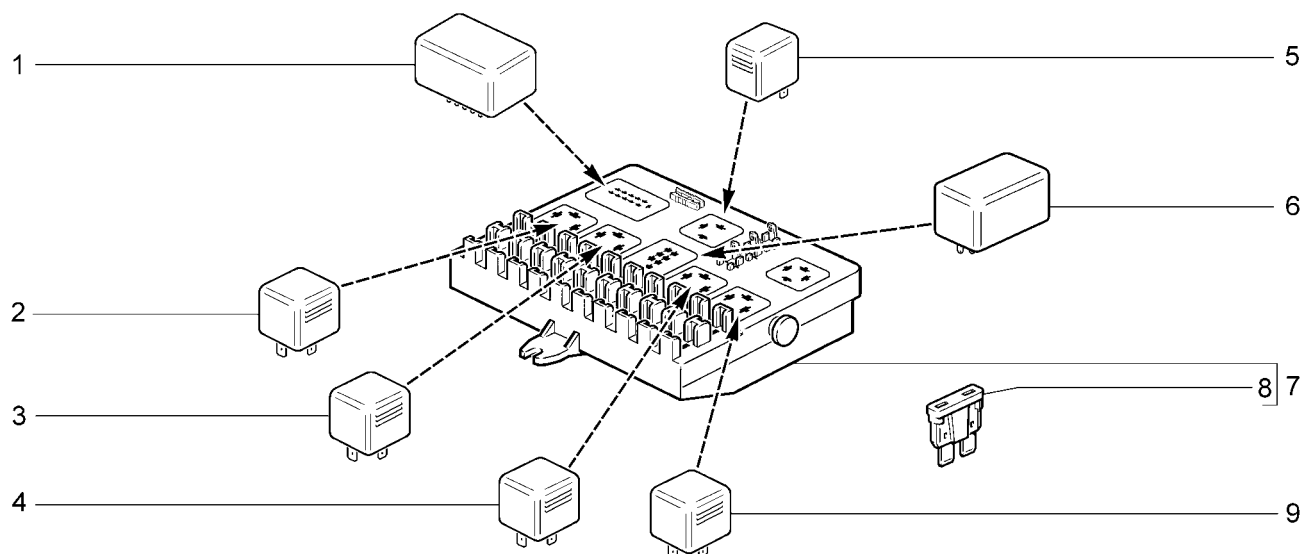

| | | | | | | | | | |
|----------|----------|----------|----------|----------|----------|----------|----------|----------|----------|
| 2110 | 21101-51 | 21104 | 21104-51 | 21112 | 21112-52 | 21114-02 | 21121 | 21121-52 | 21124-51 |
| 21101 | 21101-52 | 21104-01 | 21104-52 | 21112-01 | 21113 | 21114-51 | 21121-01 | 21124 | 21124-52 |
| 21101-01 | 21102 | 21104-02 | 21104-53 | 21112-02 | 21114 | 21114-52 | 21121-02 | 21124-01 | |
| 21101-02 | 21103 | 21104-03 | 2111 | 21112-51 | 21114-01 | 2112 | 21121-51 | 21124-02 | |

| № поз. | № извещ. об изменении | Дата выпуска изв. | Вкл. в з/ч | Номер детали | Применяемость | Кол. | Наименование |
|--------|-----------------------|-------------------|------------|---------------------|---------------|------|--|
| 1 | | | + | 21100-3747410-00 | | 1 | Реле контроля целостности ламп |
| 2 | | | + | 21050-3747210-12(~) | | 1 | Реле ближнего света фар |
| 2 | | | + | 21070-3747210-12(~) | | 1 | Реле ближнего света фар |
| 3 | | | + | 21050-3747210-12(~) | | 1 | Реле дальнего света фар |
| 3 | | | + | 21070-3747210-12(~) | | 1 | Реле дальнего света фар |
| 4 | | | + | 21050-3747210-12(~) | | 1 | Реле обогревателя заднего стекла |
| 4 | | | + | 21070-3747210-12(~) | | 1 | Реле обогревателя заднего стекла |
| 5 | | | + | 21080-3747010-02 | | 1 | Реле указателей поворота |
| 6 | | | + | 21100-3747710-00 | | 1 | Реле стеклоочистителя |
| 7 | | | + | 21100-3722020-02 | | 1 | Блок монтажный без реле с предохранителями |
| 8 | | | + | 21100-3722105-00(~) | | 2 | Предохранитель 5А |
| 8 | | | + | 21100-3722105-01(~) | | 2 | Предохранитель 5А |
| 8 | | | + | 21100-3722107-00(~) | | 4 | Предохранитель 7,5А |
| 8 | | | + | 21100-3722107-01(~) | | 4 | Предохранитель 7,5А |
| 8 | | | + | 21100-3722110-00(~) | | 7 | Предохранитель 10А |
| 8 | | | + | 21100-3722110-01(~) | | 7 | Предохранитель 10А |
| 8 | | | + | 21100-3722115-00(~) | | 1 | Предохранитель 15А |
| 8 | | | + | 21100-3722115-01(~) | | 1 | Предохранитель 15А |
| 8 | | | + | 21100-3722120-00(~) | | 6 | Предохранитель 20А |
| 8 | | | + | 21100-3722120-01(~) | | 6 | Предохранитель 20А |
| 8 | | | + | 21100-3722125-00(~) | | 1 | Предохранитель 25А |
| 8 | | | + | 21100-3722125-01(~) | | 1 | Предохранитель 25А |
| 8 | | | + | 21100-3722130-00(~) | | 2 | Предохранитель 30А |
| 8 | | | + | 21100-3722130-01(~) | | 2 | Предохранитель 30А |
| 9 | | | + | 21100-3747310-01(~) | | 1 | Реле дополнительное |

Блок монтажный

K351

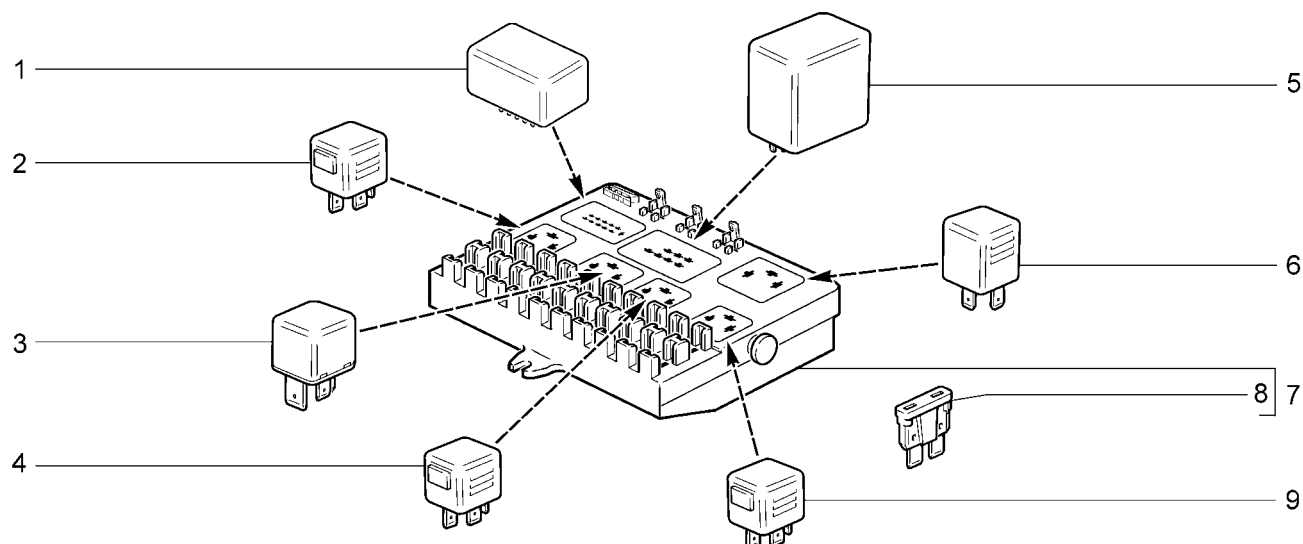

| | | | | | | | | | |
|----------|----------|----------|----------|----------|----------|----------|----------|----------|----------|
| 2110 | 21101-51 | 21104 | 21104-51 | 21112 | 21112-52 | 21114-02 | 21121 | 21121-52 | 21124-51 |
| 21101 | 21101-52 | 21104-01 | 21104-52 | 21112-01 | 21113 | 21114-51 | 21121-01 | 21124 | 21124-52 |
| 21101-01 | 21102 | 21104-02 | 21104-53 | 21112-02 | 21114 | 21114-52 | 21121-02 | 21124-01 | |
| 21101-02 | 21103 | 21104-03 | 2111 | 21112-51 | 21114-01 | 2112 | 21121-51 | 21124-02 | |

| № поз. | № извещ. об изменении | Дата выпуска изв. | Вкл. в з/ч | Номер детали | Применяемость | Кол. | Наименование |
|--------|-----------------------|-------------------|------------|---------------------|---------------|------|--|
| 1 | | | + | 21100-3747410-08 | | 1 | Реле контроля целостности ламп |
| 2 | | | + | 21100-3747210-38 | | 1 | Реле ближнего света фар |
| 3 | | | + | 21100-3747310-01 | | 1 | Реле дополнительное |
| 4 | | | + | 21100-3747210-38 | | 1 | Реле дальнего света фар |
| 5 | | | + | 21080-3747710-08 | | 1 | Реле стеклоочистителя |
| 6 | | | + | 21080-3747010-18 | | 1 | Реле указателей поворота |
| 7 | | | + | 21100-3722020-08 | | 1 | Блок монтажный без реле с предохранителями |
| 8 | | | + | 21100-3722105-00(~) | | 2 | Предохранитель 5А |
| 8 | | | + | 21100-3722105-01(~) | | 2 | Предохранитель 5А |
| 8 | | | + | 21100-3722107-00(~) | | 4 | Предохранитель 7,5А |
| 8 | | | + | 21100-3722107-01(~) | | 4 | Предохранитель 7,5А |
| 8 | | | + | 21100-3722110-00(~) | | 7 | Предохранитель 10А |
| 8 | | | + | 21100-3722110-01(~) | | 7 | Предохранитель 10А |
| 8 | | | + | 21100-3722115-00(~) | | 1 | Предохранитель 15А |
| 8 | | | + | 21100-3722115-01(~) | | 1 | Предохранитель 15А |
| 8 | | | + | 21100-3722120-00(~) | | 6 | Предохранитель 20А |
| 8 | | | + | 21100-3722120-01(~) | | 6 | Предохранитель 20А |
| 8 | | | + | 21100-3722125-00(~) | | 1 | Предохранитель 25А |
| 8 | | | + | 21100-3722125-01(~) | | 1 | Предохранитель 25А |
| 8 | | | + | 21100-3722130-00(~) | | 2 | Предохранитель 30А |
| 8 | | | + | 21100-3722130-01(~) | | 2 | Предохранитель 30А |
| 9 | | | + | 21100-3747210-38 | | 1 | Реле обогревателя заднего стекла |

Жгуты проводов моторного отсека

К400

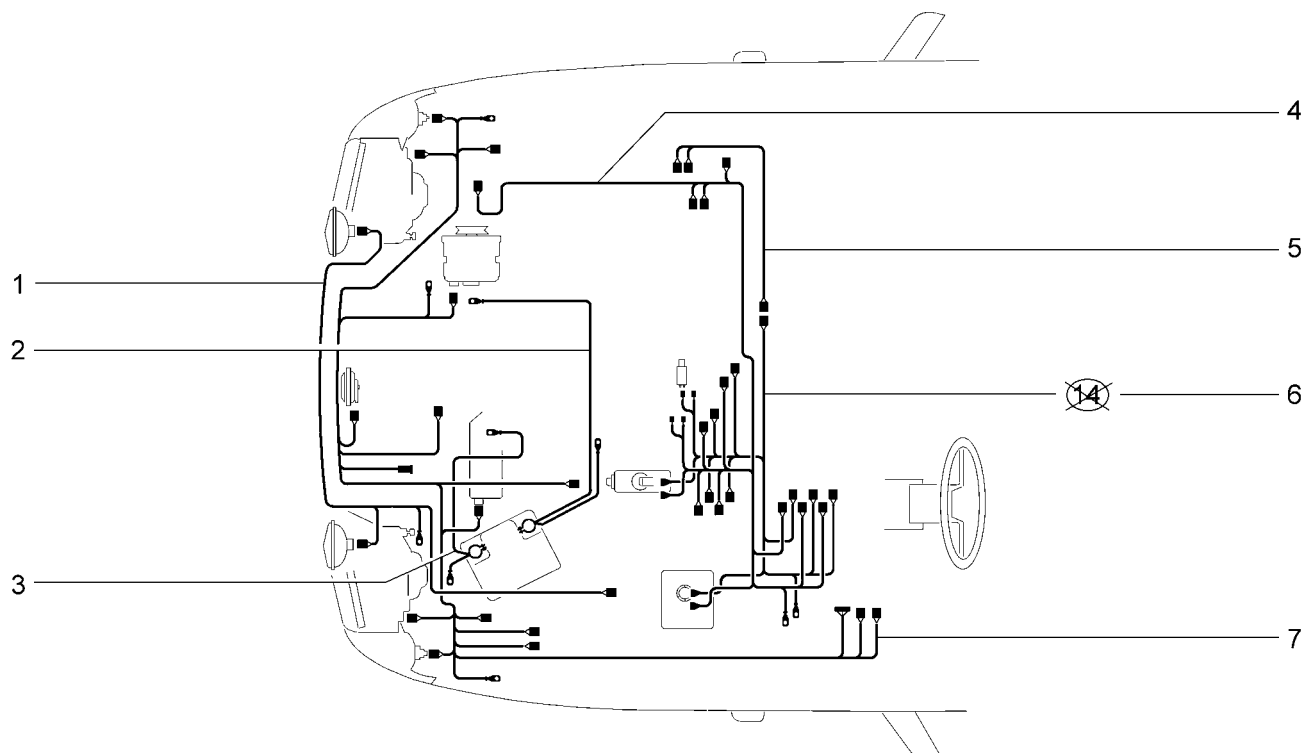

| | | | | | | | | | | | | |
|----------|------|--------------|----------|--------------|--------------|--------------|--------------|--------------|--------------|--------------|--------------|--------------|
| 2110 | (01) | 21101-51(03) | 21104 | 21104-51(03) | 21112 | (02) | 21112-52(04) | 21114-02(02) | 21121 | (02) | 21121-52(04) | 21124-51(04) |
| 21101 | | 21101-52(03) | 21104-01 | 21104-52(03) | 21112-01(02) | 21113 | (02) | 21114-51(04) | 21121-01(02) | 21124 | (02) | 21124-52(04) |
| 21101-01 | | 21102 | 21104-02 | 21104-53(03) | 21112-02(02) | 21114 | (02) | 21114-52(04) | 21121-02(02) | 21124-01(02) | | |
| 21101-02 | | 21103 | 21104-03 | 2111 | (02) | 21112-51(04) | 21114-01(02) | 2112 | (02) | 21121-51(04) | 21124-02(02) | |

| № поз. | № извещ. об изменении | Дата выпуска изв. | Вкл. в з/ч | Номер детали | Применяемость | Кол. | Наименование |
|--------|-----------------------|-------------------|------------|---------------------|---------------|------|--|
| 1 | | | + | 21100-3724243-00 | | 1 | Жгут проводов противотуманных фар |
| 2 | | | + | 21100-3724070-01 | | 1 | Жгут проводов соединительный |
| 3 | | | + | 21100-3724080-01 | | 1 | Провод соединительный аккумуляторной батареи |
| 3 | | | + | 21182-3724080-01 | (01) | 1 | Провод соединительный аккумуляторной батареи |
| 3 | | | + | 21104-3724080-00 | (03)(04) | 1 | Провод соединительный аккумуляторной батареи |
| 4 | | | + | 21100-3724232-10 | (14) | 1 | Жгут проводов моторной группы кондиционера |
| 5 | | | + | 21110-3724105-00 | (02)(04) | 1 | Переключатель |
| 6 | | | + | 21100-3724019-20(!) | | 1 | Жгут проводов коробки воздухопритока |
| 6 | | | + | 21100-3724019-30(!) | | 1 | Жгут проводов коробки воздухопритока |
| 6 | | | + | 21100-3724019-50(!) | | 1 | Жгут проводов коробки воздухопритока |
| 6 | | | + | 21100-3724019-51(!) | | 1 | Жгут проводов коробки воздухопритока |
| 6 | | | + | 21120-3724019-00 | (23, 24) | 1 | Жгут проводов коробки воздухопритока |
| 7 | | | + | 21100-3724010-00 | (01) | 1 | Жгут проводов передний |
| 7 | | | + | 21120-3724010-10 | (23, 24) | 1 | Жгут проводов передний |
| 7 | | | + | 21100-3724010-20 | | 1 | Жгут проводов передний |
| 7 | | | + | 21100-3724010-40 | (03)(04) | 1 | Жгут проводов передний |

21100-3724019-20 (!) 21110-8101012-20 (E100)

21100-3724019-30 (!) 21110-8101012-00(~21110-8101012-01) (E100)

21100-3724019-50 (!) 21100-8101012-01(~21100-8101012-02) (E101)

21100-3724019-51(!) 21120-8101012-02 (E102)

Жгуты проводов салона

K410

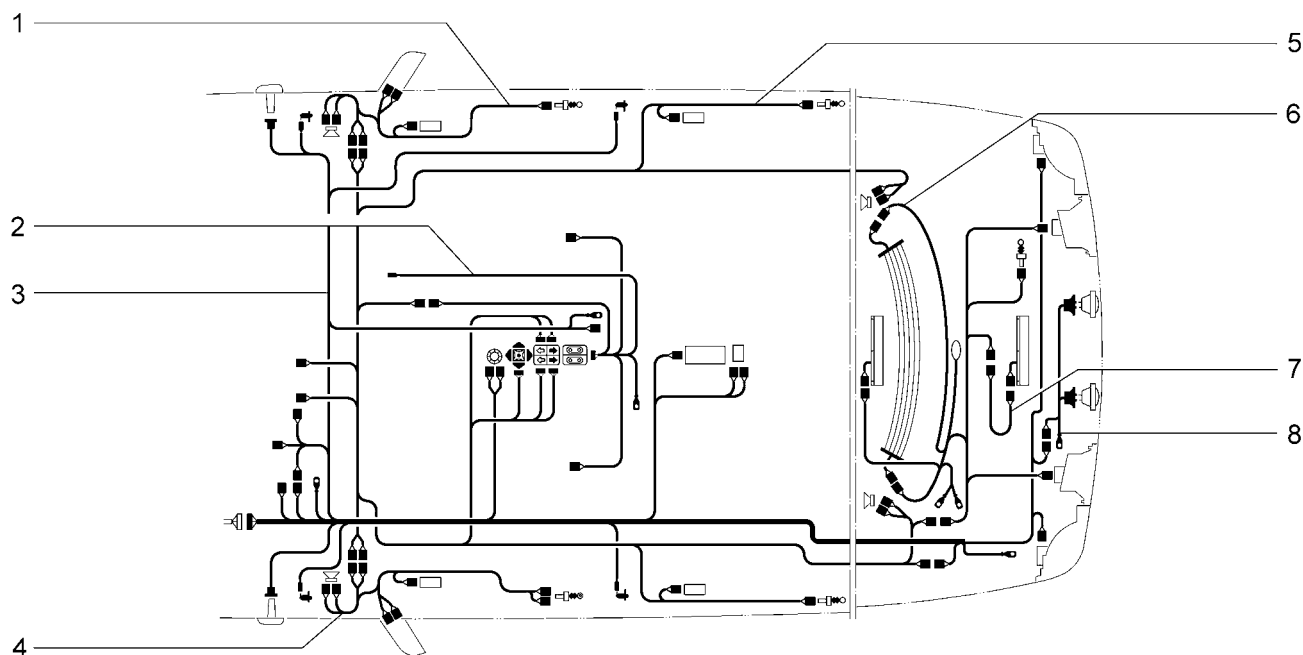

| | | | | | | | | | |
|--------------|--------------|--------------|--------------|--------------|--------------|--------------|--------------|--------------|--------------|
| 2110 (01) | 21101-51(01) | 21104 (01) | 21104-51(01) | 21112 (02) | 21112-52(02) | 21114-02(02) | 21121 (03) | 21121-52(03) | 21124-51(03) |
| 21101 (01) | 21101-52(01) | 21104-01(01) | 21104-52(01) | 21112-01(02) | 21113 (02) | 21114-51(02) | 21121-01(03) | 21124 (03) | 21124-52(03) |
| 21101-01(01) | 21102 (01) | 21104-02(01) | 21104-53(01) | 21112-02(02) | 21114 (02) | 21114-52(02) | 21121-02(03) | 21124-01(03) | |
| 21101-02(01) | 21103 (01) | 21104-03(01) | 21111 (02) | 21112-51(02) | 21114-01(02) | 2112 (03) | 21121-51(03) | 21124-02(03) | |

| № поз. | № извещ. об изменении | Дата выпуска изв. | Вкл. в з/ч | Номер детали | Применяемость | Кол. | Наименование |
|--------|-----------------------|-------------------|------------|------------------|--------------------------------|------|-------------------------------------|
| 1 | | | + | 21100-3724552-00 | (Lx-10, 24, Exp) | 1 | Жгут проводов дополнительный правый |
| 1 | | | + | 21100-3724552-10 | (Nr-Exp)(Lx-12) | 1 | Жгут проводов дополнительный правый |
| 2 | 08046 | → 12.02 | + | 21103-3724076-00 | (Lx)(13) | 1 | Жгут проводов обогрева сидений |
| 2 | 8046 | 12.02 → | + | 21103-3724076-10 | (Lx)(13) | 1 | Жгут проводов обогрева сидений |
| 3 | | | + | 21100-3724210-03 | (01) | 1 | Жгут проводов задний |
| 3 | | | + | 21104-3724210-00 | (01-24) | 1 | Жгут проводов задний |
| 3 | | | + | 21110-3724210-03 | (02) | 1 | Жгут проводов задний |
| 3 | | | + | 21114-3724210-09 | (02-24) | 1 | Жгут проводов задний |
| 3 | | | + | 21120-3724210-03 | (03) | 1 | Жгут проводов задний |
| 3 | | | + | 21124-3724210-00 | (03-24) | 1 | Жгут проводов задний |
| 4 | | | + | 21100-3724553-00 | (Lx-10, 24, Exp) | 1 | Жгут проводов дополнительный левый |
| 4 | | | + | 21100-3724553-10 | (Nr-Exp)(Lx-12) | 1 | Жгут проводов дополнительный левый |
| 5 | | | + | 21100-3724226-11 | (St)(Nr-Rus)(Lx-11, 16, 23)SLx | 1 | Жгут проводов боковых дверей |
| 5 | | | + | 21100-3724226-30 | (Lx-Exp) | 1 | Жгут проводов боковых дверей |
| 5 | | | + | 21100-3724226-40 | (Nr-Exp) | 1 | Жгут проводов боковых дверей |
| 5 | | | + | 21100-3724226-50 | (Lx-Rus) | 1 | Жгут проводов боковых дверей |
| 6 | | | + | 21100-3724558-11 | (01) | 1 | Жгут проводов задний дополнительный |
| 6 | 06156 | → 05.02 | + | 21110-3724558-10 | (02) | 1 | Жгут проводов задний дополнительный |
| 6 | 6156 | 05.02 → | + | 21110-3724558-20 | (02) | 1 | Жгут проводов задний дополнительный |
| 6 | 06157 | → 05.02 | + | 21120-3724558-00 | (03) | 1 | Жгут проводов задний дополнительный |

Жгуты проводов салона

К410

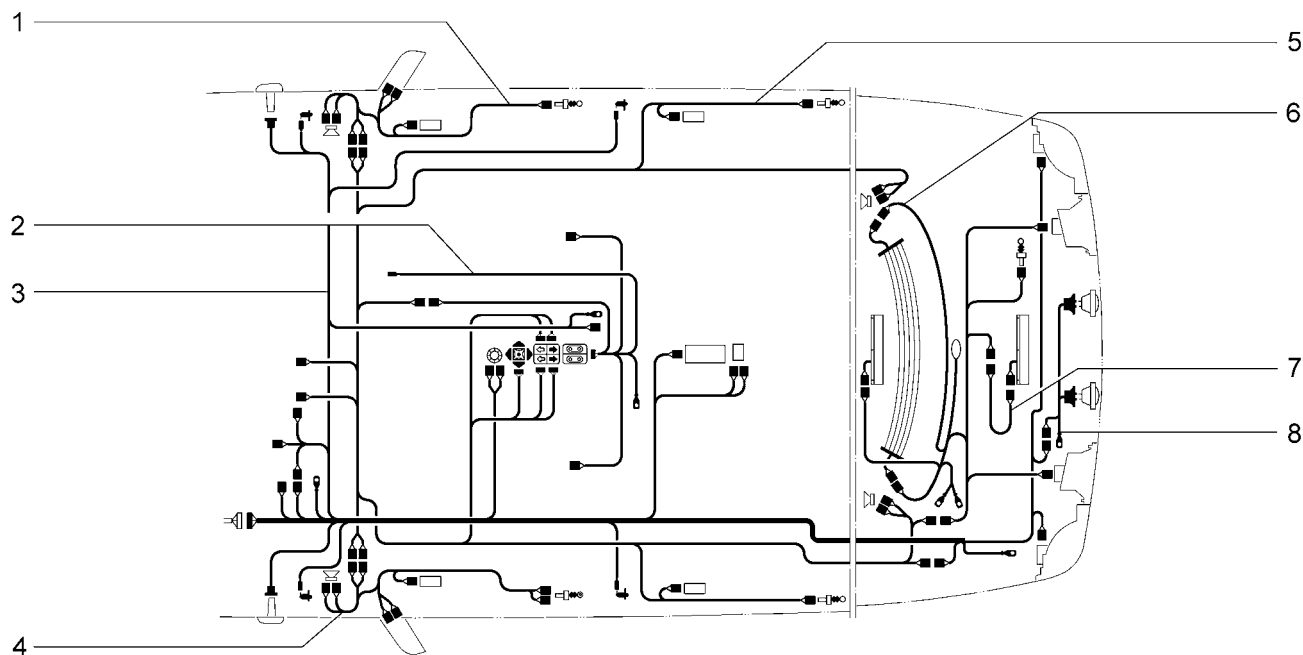

| | | | | | | | | | | | | | |
|--------------|-------|--------------|--------------|--------------|--------------|--------------|--------------|--------------|--------------|--------------|--------------|--------------|--------------|
| 2110 | (01) | 21101-51(01) | 21104 | (01) | 21104-51(01) | 21112 | (02) | 21112-52(02) | 21114-02(02) | 21121 | (03) | 21121-52(03) | 21124-51(03) |
| 21101 | (01) | 21101-52(01) | 21104-01(01) | 21104-52(01) | 21112-01(02) | 21113 | (02) | 21114-51(02) | 21121-01(03) | 21124 | (03) | 21124-52(03) | |
| 21101-01(01) | 21102 | (01) | 21104-02(01) | 21104-53(01) | 21112-02(02) | 21114 | (02) | 21114-52(02) | 21121-02(03) | 21124-01(03) | | | |
| 21101-02(01) | 21103 | (01) | 21104-03(01) | 21111 | (02) | 21112-51(02) | 21114-01(02) | 21112 | (03) | 21121-51(03) | 21124-02(03) | | |

| № поз. | № извещ. об изменении | Дата выпуска изв. | Вкл. в з/ч | Номер детали | Применяемость | Кол. | Наименование |
|--------|-----------------------|-------------------|------------|------------------|---------------|------|--|
| 6 | 6157 | 05.02→ | + | 21120-3724558-10 | (03) | 1 | Жгут проводов задний дополнительный |
| 7 | | | + | 21100-3724107-00 | (01)(03) | 1 | Жгут проводов к дополнит. сигналу торможения |
| 8 | | | + | 21100-3724214-20 | (01)(03) | 1 | Жгут проводов освещения номерного знака |
| 8 | | | + | 21110-3724214-00 | (02) | 1 | Жгут проводов освещения номерного знака |

Жгуты проводов салона 02251→04.04 К411

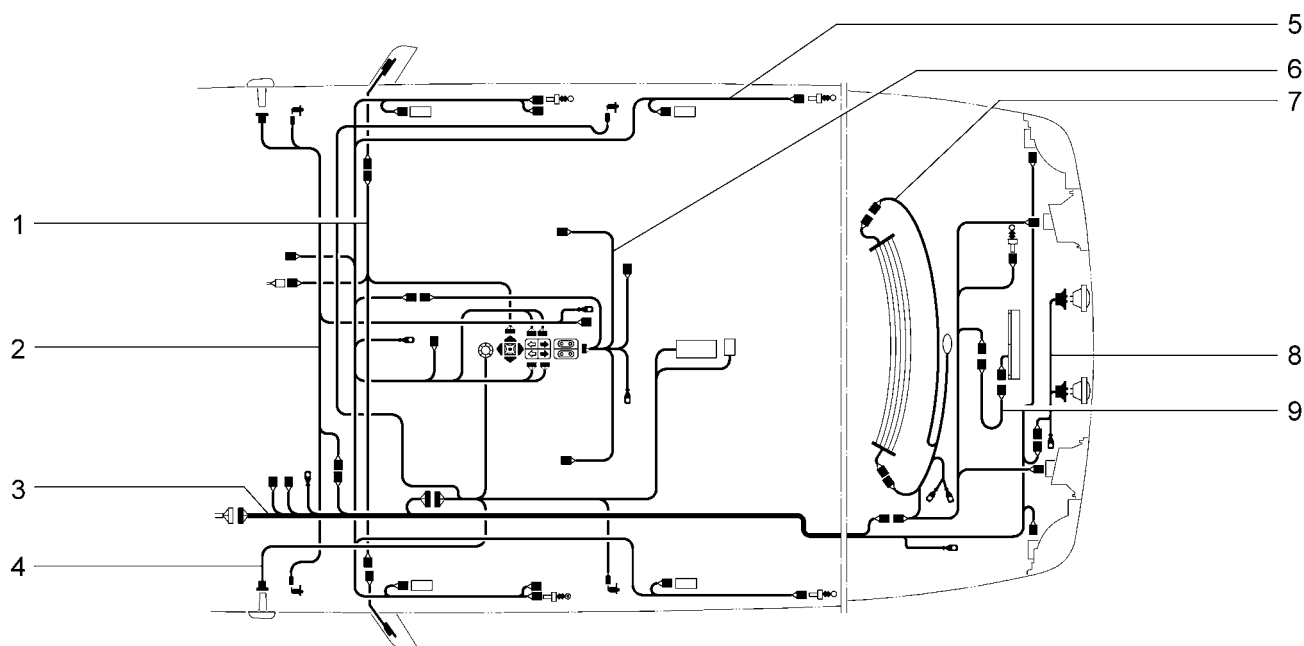

| 2110(01) | | 21102(01) | 21103(01) | 2111(02) | 21113(02) | 2112(03) | |
|----------|-----------------------|-------------------|------------|------------------|---------------|----------|--|
| № поз. | № извещ. об изменении | Дата выпуска изв. | Вкл. в з/ч | Номер детали | Применяемость | Кол. | Наименование |
| 1 | | | + | 21103-3724145-00 | | 1 | Жгут проводов управления зеркалами |
| 2 | 02251 | → 04.04 | + | 21100-3724550-03 | | 1 | Жгут проводов дополнительный |
| 3 | 02251 | → 04.04 | + | 21100-3724210-30 | (01) | 1 | Жгут проводов задний |
| 3 | 02251 | → 04.04 | + | 21110-3724210-20 | (02) | 1 | Жгут проводов задний |
| 3 | 02251 | → 04.04 | + | 21120-3724210-00 | (03) | 1 | Жгут проводов задний |
| 4 | 02251 | → 04.04 | + | 21100-3724551-02 | | 1 | Жгут проводов дополнительный |
| 5 | | | + | 21100-3724226-11 | | 1 | Жгут проводов боковых дверей |
| 6 | 08046 | → 12.02 | + | 21103-3724076-00 | | 1 | Жгут проводов обогрева сидений |
| 6 | 8046 | 12.02→ | + | 21103-3724076-10 | | 1 | Жгут проводов обогрева сидений |
| 7 | | | + | 21100-3724558-11 | (01) | 1 | Жгут проводов задний дополнительный |
| 7 | 06156 | → 05.02 | + | 21110-3724558-10 | (02) | 1 | Жгут проводов задний дополнительный |
| 7 | 6156 | 05.02→ | + | 21110-3724558-20 | (02) | 1 | Жгут проводов задний дополнительный |
| 7 | 06157 | → 05.02 | + | 21120-3724558-00 | (03) | 1 | Жгут проводов задний дополнительный |
| 7 | 6157 | 05.02→ | + | 21120-3724558-10 | (03) | 1 | Жгут проводов задний дополнительный |
| 8 | 02251 | → 04.04 | + | 21100-3724214-10 | (01)(03) | 1 | Жгут проводов освещения номерного знака |
| 8 | | | + | 21110-3724214-00 | (02) | 1 | Жгут проводов освещения номерного знака |
| 9 | | | + | 21100-3724107-00 | (01)(03) | 1 | Жгут проводов к дополнит. сигналу торможения |

Жгуты проводов панели приборов

K420

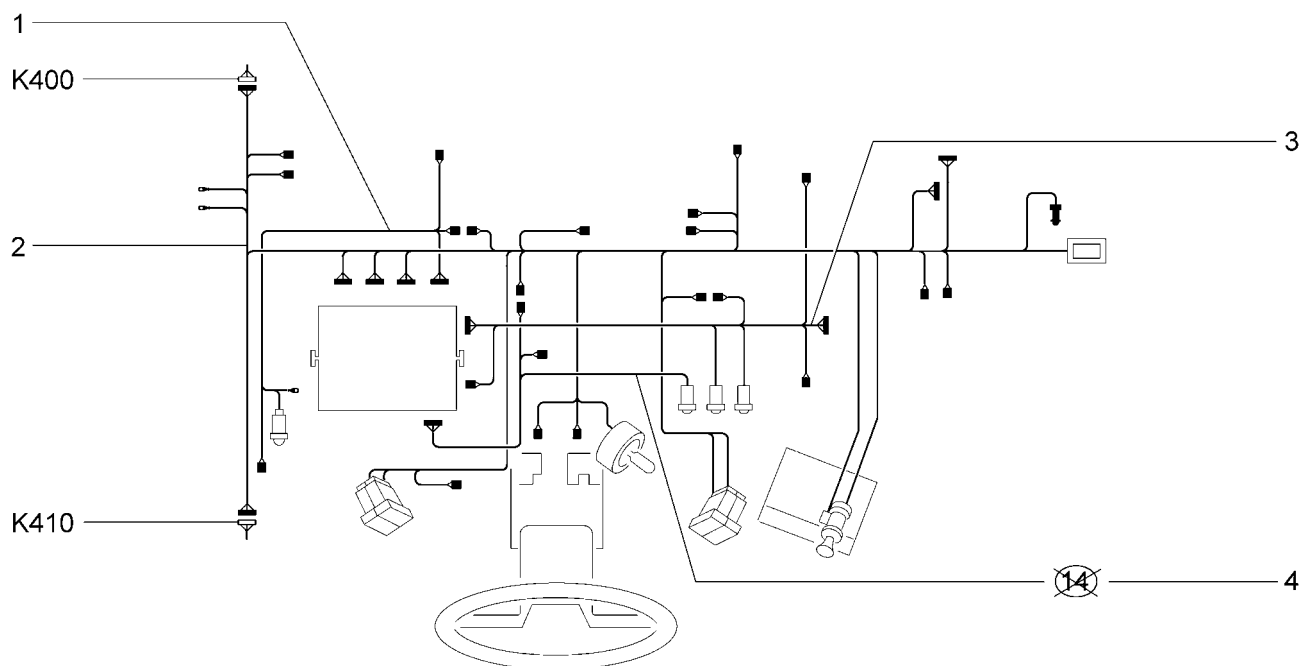

| | | | | | | | | | |
|----------|----------|----------|----------|----------|----------|----------|----------|----------|----------|
| 2110 | 21101-51 | 21104 | 21104-51 | 21112 | 21112-52 | 21114-02 | 21121 | 21121-52 | 21124-51 |
| 21101 | 21101-52 | 21104-01 | 21104-52 | 21112-01 | 21113 | 21114-51 | 21121-01 | 21124 | 21124-52 |
| 21101-01 | 21102 | 21104-02 | 21104-53 | 21112-02 | 21114 | 21114-52 | 21121-02 | 21124-01 | |
| 21101-02 | 21103 | 21104-03 | 2111 | 21112-51 | 21114-01 | 2112 | 21121-51 | 21124-02 | |

| № поз. | № извещ. об изменении | Дата выпуска изв. | Вкл. в з/ч | Номер детали | Применяемость | Кол. | Наименование |
|--------|-----------------------|-------------------|------------|---------------------|-------------------|------|--|
| 1 | | | + | 21100-3724100-03 | | 1 | Жгут проводов дополнительный |
| 1 | | | + | 21110-3724100-03 | (Lx)(13) | 1 | Жгут проводов дополнительный |
| 2 | | | + | 21110-3724030-03 | | 1 | Жгут проводов панели приборов |
| 2 | | | + | 21102-3724030-03 | (133,135,141,143) | 1 | Жгут проводов панели приборов |
| 2 | | | + | 21120-3724030-00 | (Lx-23) | 1 | Жгут проводов панели приборов |
| 2 | | | + | 21120-3724030-10 | (24) | 1 | Жгут проводов панели приборов |
| 2 | | | + | 21120-3724030-20 | (Nr-23) | 1 | Жгут проводов панели приборов |
| 3 | | | + | 21100-3724233-10 | (14) | 1 | Жгут проводов салонной группы кондиционера |
| 4 | | | + | 21100-3724234-00(!) | | 1 | Жгут проводов отопителя |
| 4 | | | + | 21100-3724234-20 | | 1 | Жгут проводов отопителя |

2110-3724234 (!) 2110-8101012-01(~21100-8101012-02) (E101)

Кузов

M001

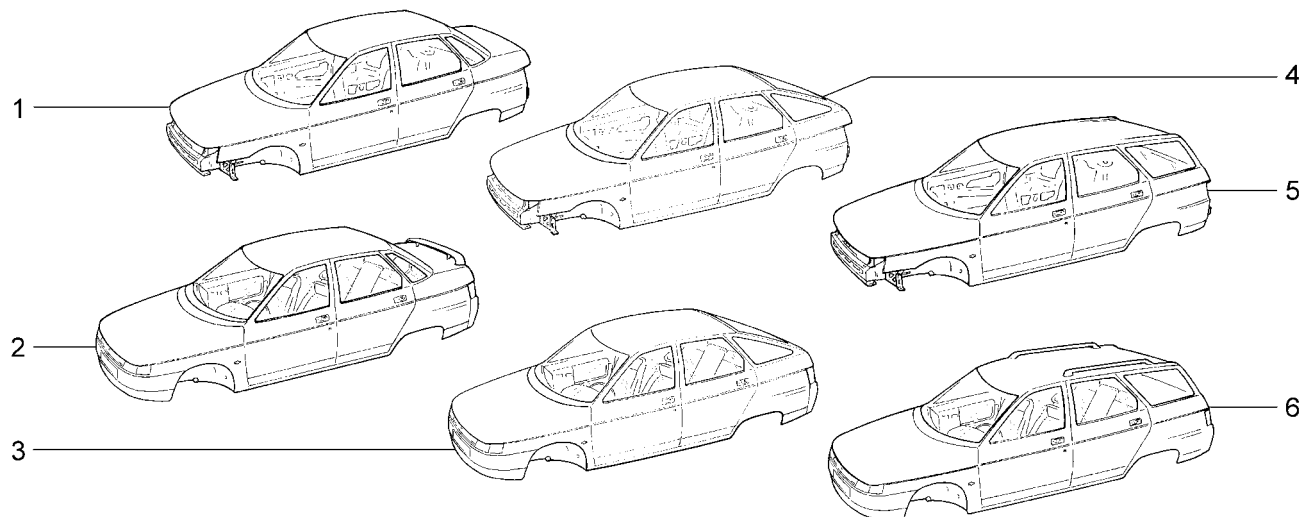

| | | | | | | | | | | | | | |
|--------------|-------|--------------|--------------|--------------|--------------|--------------|--------------|--------------|--------------|--------------|--------------|--------------|--------------|
| 2110 | (01) | 21101-51(16) | 21104 | (06) | 21104-51(18) | 21112 | (10) | 21112-52(20) | 21114-02(12) | 21121 | (14) | 21121-52(22) | 21124-51(23) |
| 21101 | (02) | 21101-52(17) | 21104-01(06) | 21104-52(19) | 21112-01(10) | 21113 | (11) | 21114-51(21) | 21121-01(14) | 21124 | (15) | 21124-52(23) | |
| 21101-01(02) | 21102 | (04) | 21104-02(07) | 21104-53(24) | 21112-02(10) | 21114 | (12) | 21114-52(21) | 21121-02(14) | 21124-01(15) | | | |
| 21101-02(03) | 21103 | (05) | 21104-03(08) | 2111 | (09) | 21112-51(20) | 21114-01(12) | 2112 | (13) | 21121-51(22) | 21124-02(15) | | |

| № поз. | № извещ. об изменении | Дата выпуска изв. | Вкл. в з/ч | Номер детали | Применяемость | Кол. | Наименование |
|--------|-----------------------|-------------------|------------|---------------------|---------------|------|------------------|
| 1 | | | + | 21100-5000014-00(~) | (01) | 1 | Кузов окрашенный |
| 1 | | | + | 21100-5000014-50(~) | (01) | 1 | Кузов окрашенный |
| 1 | | | + | 21101-5000014-00 | (02) | 1 | Кузов окрашенный |
| 1 | | | + | 21101-5000014-10 | (03) | 1 | Кузов окрашенный |
| 1 | | | + | 21101-5000014-50 | (16) | 1 | Кузов окрашенный |
| 1 | | | + | 21101-5000014-60 | (17) | 1 | Кузов окрашенный |
| 1 | | | + | 21102-5000014-00(~) | (04) | 1 | Кузов окрашенный |
| 1 | | | + | 21102-5000014-50(~) | (04) | 1 | Кузов окрашенный |
| 1 | | | + | 21103-5000014-00(~) | (05) | 1 | Кузов окрашенный |
| 1 | | | + | 21103-5000014-50(~) | (05) | 1 | Кузов окрашенный |
| 1 | | | + | 21103-5000014-80 | (08) | 1 | Кузов окрашенный |
| 1 | | | + | 21104-5000014-00 | (06) | 1 | Кузов окрашенный |
| 1 | | | + | 21104-5000014-20 | (07) | 1 | Кузов окрашенный |
| 1 | | | + | 21104-5000014-50 | (18) | 1 | Кузов окрашенный |
| 1 | | | + | 21104-5000014-60 | (19) | 1 | Кузов окрашенный |
| 1 | | | + | 21104-5000014-63 | (24) | 1 | Кузов окрашенный |
| 2 | | | + | 21101-5000010-00 | (02) | 1 | Кузов обитый |
| 3 | | | + | 21121-5000010-00 | (14) | 1 | Кузов обитый |
| 4 | | | + | 21120-5000014-00 | (13) | 1 | Кузов окрашенный |
| 4 | | | + | 21121-5000014-00 | (14) | 1 | Кузов окрашенный |
| 4 | | | + | 21121-5000014-50 | (22) | 1 | Кузов окрашенный |
| 4 | | | + | 21124-5000014-00 | (15) | 1 | Кузов окрашенный |
| 4 | | | + | 21124-5000014-50 | (23) | 1 | Кузов окрашенный |
| 5 | | | + | 21110-5000014-00 | (09) | 1 | Кузов окрашенный |
| 5 | | | + | 21112-5000014-00 | (10) | 1 | Кузов окрашенный |
| 5 | | | + | 21112-5000014-50 | (20) | 1 | Кузов окрашенный |
| 5 | | | | 21113-5000014-00 | (11) | 1 | Кузов окрашенный |
| 5 | | | + | 21114-5000014-00 | (12) | 1 | Кузов окрашенный |
| 5 | | | + | 21114-5000014-50 | (21) | 1 | Кузов окрашенный |
| 6 | | | + | 21112-5000010-00 | (10) | 1 | Кузов обитый |

Сиденья передние

M100

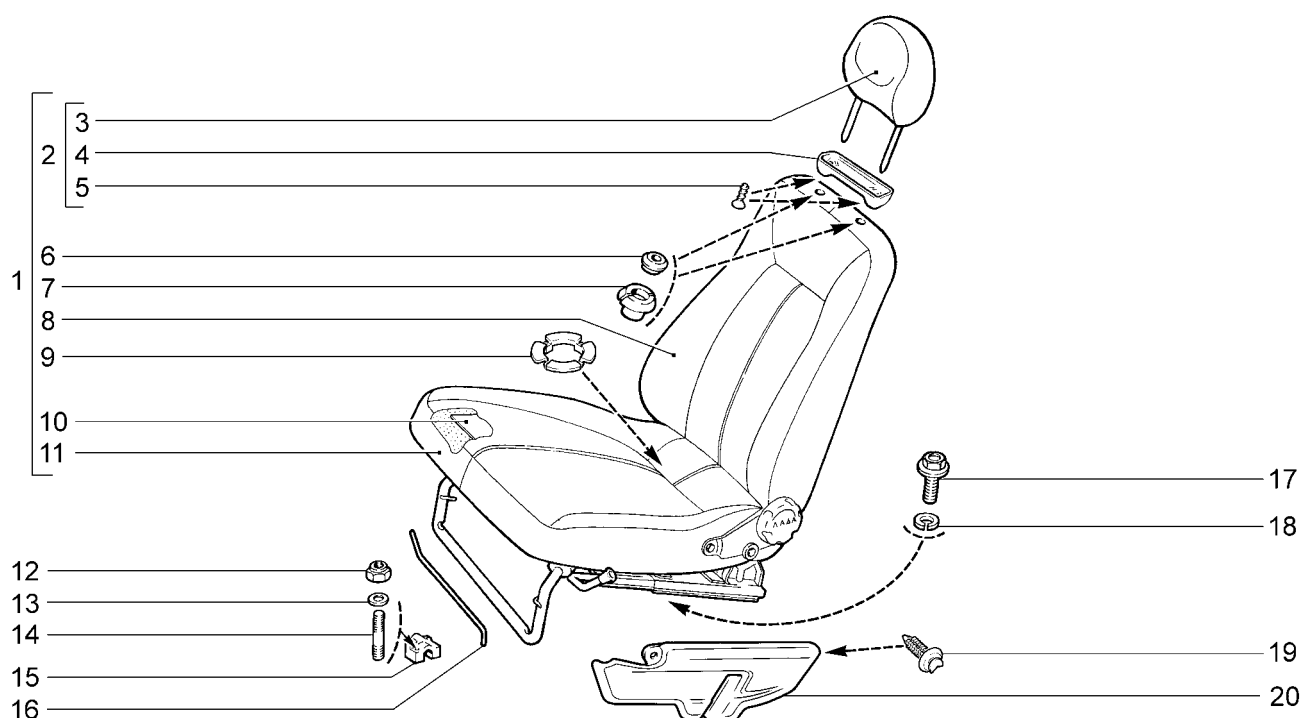

| | | | | | | | | | | | | | |
|--------------|-------|--------------|--------------|--------------|--------------|--------------|--------------|--------------|--------------|--------------|--------------|--------------|--------------|
| 2110 | (01) | 21101-51(01) | 21104 | (01) | 21104-51(01) | 21112 | (02) | 21112-52(02) | 21114-02(02) | 21121 | (02) | 21121-52(02) | 21124-51(02) |
| 21101 | (01) | 21101-52(01) | 21104-01(01) | 21104-52(01) | 21112-01(02) | 21113 | (02) | 21114-51(02) | 21121-01(02) | 21124 | (02) | 21124-52(02) | |
| 21101-01(01) | 21102 | (01) | 21104-02(03) | 21104-53(04) | 21112-02(02) | 21114 | (02) | 21114-52(02) | 21121-02(02) | 21124-01(02) | | | |
| 21101-02(01) | 21103 | (01) | 21104-03(04) | 21111 | (02) | 21112-51(02) | 21114-01(02) | 21112 | (02) | 21121-51(02) | 21124-02(02) | | |

| № поз. | № извещ. об изменении | Дата выпуска изв. | Вкл. в з/ч | Номер детали | Применяемость | Кол. | Наименование |
|--------|-----------------------|-------------------|------------|---------------------|---------------|------|-------------------------|
| 1 | | | + | 21100-6810012-00(-) | (Nr) | 1 | Сиденье переднее правое |
| 1 | | | + | 21100-6810012-20(-) | (Lx) | 1 | Сиденье переднее правое |
| 1 | | | + | 21100-6810012-22 | (St-13) | 1 | Сиденье переднее правое |
| 1 | | | + | 21100-6810012-23 | (Nr-13) | 1 | Сиденье переднее правое |
| 1 | | | + | 21100-6810012-70 | (Lx-140) | 1 | Сиденье переднее правое |
| 1 | | | + | 21100-6810012-71(-) | (Nr-140) | 1 | Сиденье переднее правое |
| 1 | | | + | 21100-6810012-81(-) | (Nr-140) | 1 | Сиденье переднее правое |
| 1 | | | + | 21100-6810012-90(-) | (Nr) | 1 | Сиденье переднее правое |
| 1 | | | + | 21100-6810012-93 | (St) | 1 | Сиденье переднее правое |
| 1 | | | + | 21100-6810012-95(-) | (Lx) | 1 | Сиденье переднее правое |
| 1 | | | + | 21104-6810012-00(-) | (04) | 1 | Сиденье переднее правое |
| 1 | | | + | 21104-6810012-01(-) | (04) | 1 | Сиденье переднее правое |
| 1 | | | + | 21104-6810012-10 | (03-19) | 1 | Сиденье переднее правое |
| 1 | | | + | 21104-6810012-11(-) | (04) | 1 | Сиденье переднее правое |
| 1 | | | + | 21100-6810013-00(-) | (Nr) | 1 | Сиденье переднее левое |
| 1 | | | + | 21100-6810013-20(-) | (Lx) | 1 | Сиденье переднее левое |
| 1 | | | + | 21100-6810013-22 | (St-13) | 1 | Сиденье переднее левое |
| 1 | | | + | 21100-6810013-23 | (Nr-13) | 1 | Сиденье переднее левое |
| 1 | | | + | 21100-6810013-70 | (Lx-140) | 1 | Сиденье переднее левое |
| 1 | | | + | 21100-6810013-71(-) | (Nr-140) | 1 | Сиденье переднее левое |
| 1 | | | + | 21100-6810013-81(-) | (Nr-140) | 1 | Сиденье переднее левое |
| 1 | | | + | 21100-6810013-90 | (Nr) | 1 | Сиденье переднее левое |
| 1 | | | + | 21100-6810013-93 | (St) | 1 | Сиденье переднее левое |
| 1 | | | + | 21100-6810013-95(-) | (Lx) | 1 | Сиденье переднее левое |
| 1 | | | + | 21104-6810013-00(-) | (04) | 1 | Сиденье переднее левое |
| 1 | | | + | 21104-6810013-01(-) | (04) | 1 | Сиденье переднее левое |
| 1 | | | + | 21104-6810013-10 | (03-19) | 1 | Сиденье переднее левое |
| 1 | | | + | 21104-6810013-11(-) | (04) | 1 | Сиденье переднее левое |
| 2 | | | + | 21100-6818010-30(-) | | 2 | Подголовник |
| 2 | | | + | 21100-6818010-40(-) | | 2 | Подголовник |
| 2 | | | + | 21100-6818010-50(-) | | 2 | Подголовник |

Сиденья передние

M100

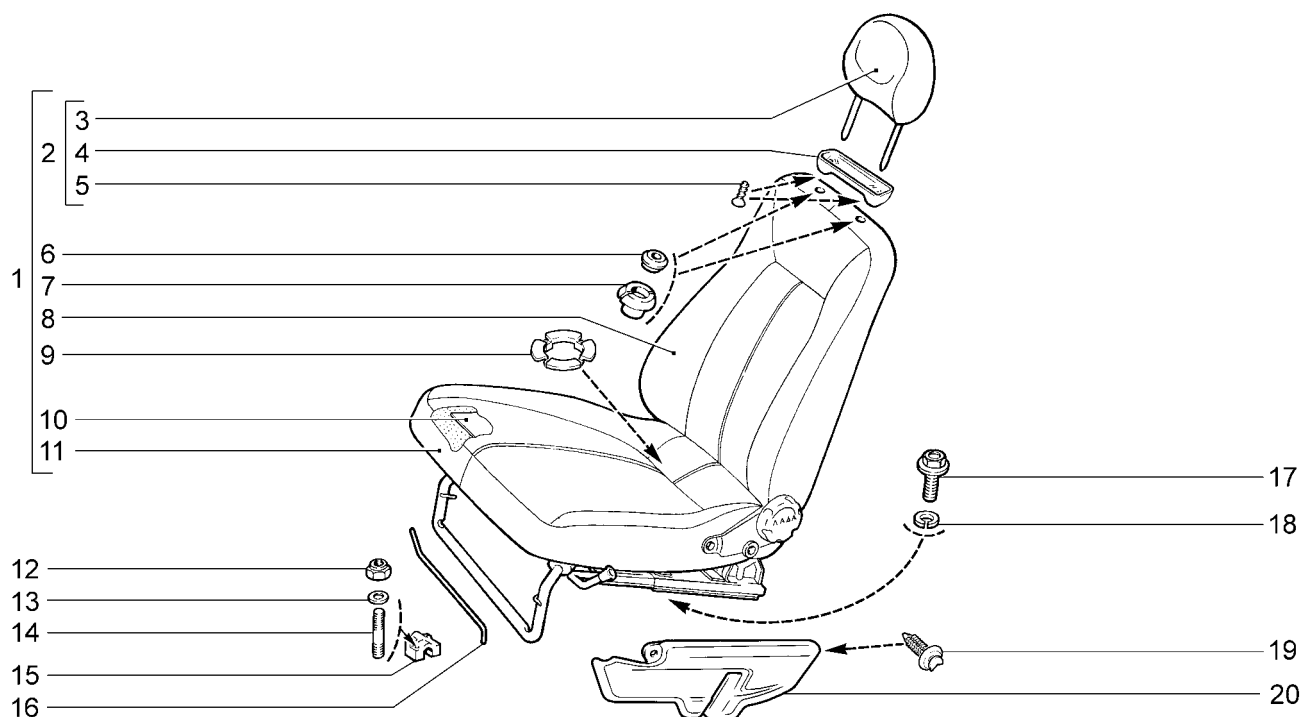

| | | | | | | | | | | | | | |
|--------------|-------|--------------|--------------|--------------|--------------|--------------|--------------|--------------|--------------|--------------|--------------|--------------|--------------|
| 2110 | (01) | 21101-51(01) | 21104 | (01) | 21104-51(01) | 21112 | (02) | 21112-52(02) | 21114-02(02) | 21121 | (02) | 21121-52(02) | 21124-51(02) |
| 21101 | (01) | 21101-52(01) | 21104-01(01) | 21104-52(01) | 21112-01(02) | 21113 | (02) | 21114-51(02) | 21121-01(02) | 21124 | (02) | 21124-52(02) | |
| 21101-01(01) | 21102 | (01) | 21104-02(03) | 21104-53(04) | 21112-02(02) | 21114 | (02) | 21114-52(02) | 21121-02(02) | 21124-01(02) | | | |
| 21101-02(01) | 21103 | (01) | 21104-03(04) | 21111 | (02) | 21112-51(02) | 21114-01(02) | 2112 | (02) | 21121-51(02) | 21124-02(02) | | |

| № поз. | № извещ. об изменении | Дата выпуска изв. | Вкл. в з/ч | Номер детали | Применяемость | Кол. | Наименование |
|--------|-----------------------|-------------------|------------|---------------------|---------------|------|-------------------------------|
| 2 | | | + | 21120-6818010-00(~) | | 2 | Подголовник |
| 3 | | | + | 21100-6818020-30(~) | | 2 | Обивка подголовника |
| 3 | | | + | 21100-6818020-40(~) | | 2 | Обивка подголовника |
| 3 | | | + | 21100-6818020-50(~) | | 2 | Обивка подголовника |
| 3 | | | + | 21120-6818020-10(~) | | 2 | Обивка подголовника |
| 4 | | | + | 21083-6818052-10 | | 2 | Облицовка обивки подголовника |
| 5 | | | + | 00001-0076797-01 | | 4 | Винт 4,3x15,9 самонарезающий |
| 6 | | | + | 21060-6818142-00 | | 4 | Втулка наружная |
| 7 | | | + | 21080-6818144-00 | | 4 | Втулка внутренняя |
| 8 | | | + | 21100-6812610-00(~) | | 2 | Обивка спинки |
| 8 | | | + | 21100-6812610-10(~) | | 2 | Обивка спинки |
| 8 | | | + | 21100-6812610-11(~) | | 2 | Обивка спинки |
| 8 | | | + | 21100-6812610-20(~) | | 2 | Обивка спинки |
| 8 | | | + | 21120-6812610-10(~) | | 2 | Обивка спинки |
| 8 | | | + | 21104-6812610-00(~) | (04) | 2 | Обивка спинки |
| 8 | | | | 21104-6812610-01(~) | (04) | 2 | Обивка спинки |
| 8 | | | | 21104-6812610-10 | (03-19) | 2 | Обивка спинки |
| 8 | | | + | 21120-6812610-10(~) | | 2 | Обивка спинки |
| 9 | | | + | 21100-6513032-00 | (Lx)(13) | 2 | Втулка облицовочная |
| 10 | 08046 | → 12.02 | | 21100-6513010-00 | (Lx)(13) | 2 | Обогреватель сиденья |
| 10 | | | + | 21100-6513010-01(~) | (Lx)(13) | 2 | Обогреватель сиденья |
| 10 | | | + | 21100-6513010-02(~) | (Lx)(13) | 2 | Обогреватель сиденья |
| 10 | | | + | 21100-6513010-03(~) | (Lx)(13) | 2 | Обогреватель сиденья |
| 10 | 8046 | 12.02→ | + | 21100-6513010-10(~) | (Lx)(13) | 2 | Обогреватель сиденья |
| 11 | | | + | 21100-6812310-00(~) | | 2 | Обивка подушки |
| 11 | | | + | 21100-6812310-10(~) | | 2 | Обивка подушки |
| 11 | | | + | 21100-6812310-11(~) | | 1 | Обивка подушки правая |
| 11 | | | + | 21100-6812310-20(~) | | 2 | Обивка подушки |
| 11 | | | + | 21120-6812310-10(~) | | 1 | Обивка подушки правая |
| 11 | | | + | 21100-6812311-11(~) | | 1 | Обивка подушки левая |
| 11 | | | + | 21120-6812311-10(~) | | 1 | Обивка подушки левая |

Сиденья передние

M100

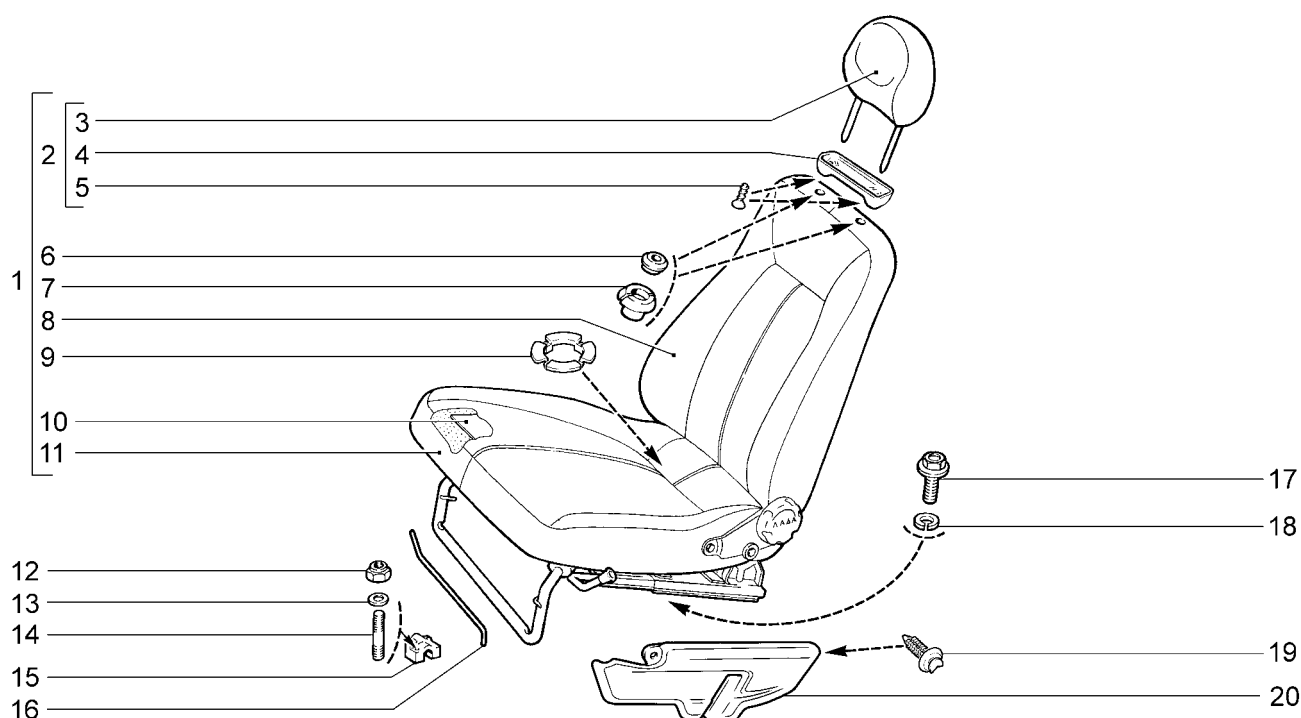

| | | | | | | | | | | | | | |
|--------------|-------|--------------|--------------|--------------|--------------|--------------|--------------|--------------|--------------|--------------|--------------|--------------|--------------|
| 2110 | (01) | 21101-51(01) | 21104 | (01) | 21104-51(01) | 21112 | (02) | 21112-52(02) | 21114-02(02) | 21121 | (02) | 21121-52(02) | 21124-51(02) |
| 21101 | (01) | 21101-52(01) | 21104-01(01) | 21104-52(01) | 21112-01(02) | 21113 | (02) | 21114-51(02) | 21121-01(02) | 21124 | (02) | 21124-52(02) | |
| 21101-01(01) | 21102 | (01) | 21104-02(03) | 21104-53(04) | 21112-02(02) | 21114 | (02) | 21114-52(02) | 21121-02(02) | 21124-01(02) | | | |
| 21101-02(01) | 21103 | (01) | 21104-03(04) | 21111 | (02) | 21112-51(02) | 21114-01(02) | 2112 | (02) | 21121-51(02) | 21124-02(02) | | |

| № поз. | № извещ. об изменении | Дата выпуска изв. | Вкл. в з/ч | Номер детали | Применяемость | Кол. | Наименование |
|--------|-----------------------|-------------------|------------|---------------------|---------------|------|--------------------------|
| 11 | | | + | 21104-6812310-00(~) | (04) | 2 | Обивка подушки |
| 11 | | | + | 21104-6812310-01(~) | (04) | 2 | Обивка подушки |
| 11 | | | + | 21104-6812310-10 | (03-19) | 2 | Обивка подушки |
| 12 | | | + | 00001-0061041-11 | | 8 | Гайка М8 самоконтрящаяся |
| 13 | | | + | 00001-0005196-01 | | 8 | Шайба 8 |
| 14 | | | + | 00001-0035175-11 | | 8 | Шпилька М8х45 |
| 15 | | | + | 21100-6810024-00 | | 2 | Кронштейн правый |
| 15 | | | + | 21100-6810025-00 | | 2 | Кронштейн левый |
| 16 | | | + | 21080-6810060-00 | | 2 | Торсион правый |
| 16 | | | + | 21080-6810061-00 | | 2 | Торсион левый |
| 17 | | | + | 21100-6810054-00 | | 8 | Болт М8 |
| 18 | | | + | 21010-6810052-00 | | 8 | Шайба |
| 19 | | | + | 21080-6102053-00 | (03-19)(04) | 2 | Кнопка крепления обивки |
| 20 | | | + | 21104-6810050-00 | (03-19)(04) | 1 | Облицовка салазок правая |
| 20 | | | + | 21104-6810051-00 | (03-19)(04) | 1 | Облицовка салазок левая |
| | | | + | 21100-6810250-00 | (01)(03) | 1 | Комплект сидений |
| | | | + | 21104-6810250-00(~) | (03-19)(04) | 1 | Комплект сидений |
| | | | + | 21104-6810250-01(~) | (03-19)(04) | 1 | Комплект сидений |
| | | | + | 21110-6810250-00 | (02) | 1 | Комплект сидений |
| | | | + | 21100-6812250-00(~) | (01)(03) | 1 | Комплект обивок сидений |
| | | | + | 21100-6812250-20(~) | (01)(03) | 1 | Комплект обивок сидений |
| | | | | 21104-6812250-00 | (03-19)(04) | 1 | Комплект обивок сидений |
| | | | + | 21110-6812250-00(~) | (02) | 1 | Комплект обивок сидений |
| | | | + | 21110-6812250-20(~) | (02) | 1 | Комплект обивок сидений |

Механизм установки передних сидений

M110

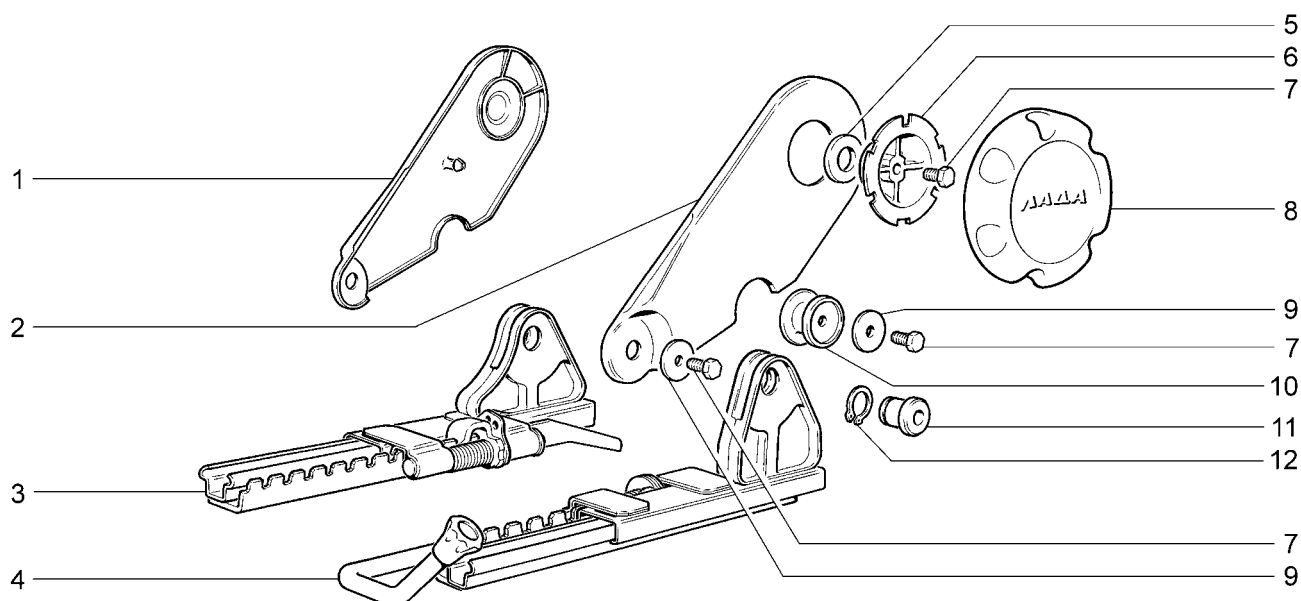

| | | | | | | | | | |
|----------|----------|----------|----------|----------|----------|----------|----------|----------|----------|
| 2110 | 21101-51 | 21104 | 21104-51 | 21112 | 21112-52 | 21114-02 | 21121 | 21121-52 | 21124-51 |
| 21101 | 21101-52 | 21104-01 | 21104-52 | 21112-01 | 21113 | 21114-51 | 21121-01 | 21124 | 21124-52 |
| 21101-01 | 21102 | 21104-02 | 21104-53 | 21112-02 | 21114 | 21114-52 | 21121-02 | 21124-01 | |
| 21101-02 | 21103 | 21104-03 | 2111 | 21112-51 | 21114-01 | 2112 | 21121-51 | 21124-02 | |

| № поз. | № извещ. об изменении | Дата выпуска изв. | Вкл. в з/ч | Номер детали | Применяемость | Кол. | Наименование |
|--------|-----------------------|-------------------|------------|------------------|---------------|------|-----------------------------|
| 1 | | | + | 21080-6814272-00 | | 1 | Облицовка внутренняя правая |
| 1 | | | + | 21080-6814273-00 | | 1 | Облицовка внутренняя левая |
| 2 | | | + | 21080-6814308-00 | | 1 | Облицовка наружная правая |
| 2 | | | + | 21080-6814309-00 | | 1 | Облицовка наружная левая |
| 3 | | | + | 21100-6814010-00 | | 1 | Салазки внутренние правые |
| 3 | | | + | 21100-6814011-00 | | 1 | Салазки внутренние левые |
| 4 | | | + | 21100-6814020-00 | | 1 | Салазки наружные правые |
| 4 | | | + | 21100-6814021-00 | | 1 | Салазки наружные левые |
| 5 | | | + | 21080-6814242-00 | | 2 | Прокладка |
| 6 | | | + | 21080-6814234-01 | | 2 | Держатель |
| 7 | | | + | 00001-0009020-21 | | 10 | Болт М6х12 |
| 8 | | | + | 21080-6814232-00 | | 2 | Ручка |
| 9 | | | | 00001-0026406-03 | | 10 | Шайба 6 |
| 10 | | | | 21100-6814270-00 | | 4 | Наконечник опоры |
| 11 | | | + | 21100-6814318-00 | | 2 | Шарнир салазок |
| 12 | | | + | 00001-0010664-76 | | 2 | Кольцо упорное 16 |

Сиденье заднее

M120

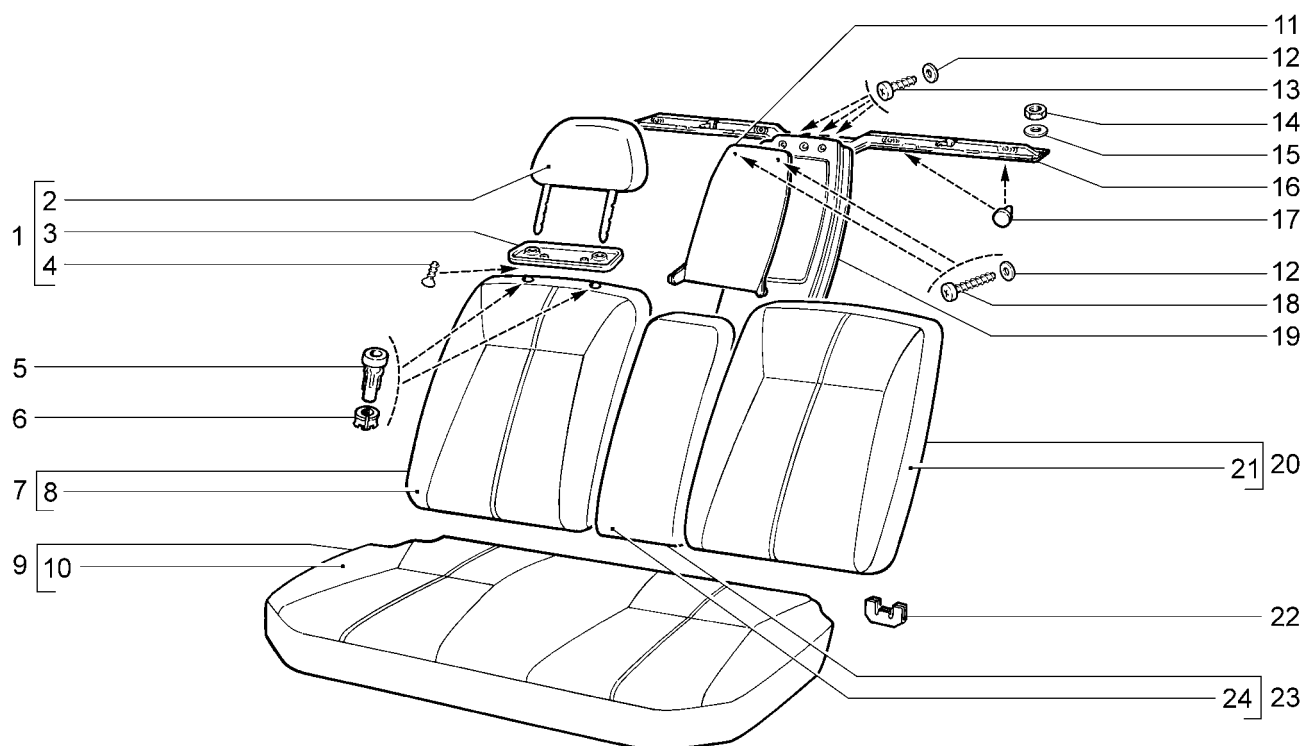

| 2110 | 21101-01 | 21101-51 | 21102 | 21104 | 21104-02(01) | 21104-03(02) | 21104-51 | 21104-52 | 21104-53(02) |
|--------|-----------------------|-------------------|------------|---------------------|---------------|--------------|-------------------------------------|----------|--------------|
| 21101 | 21101-02 | 21101-52 | 21103 | 21104-01 | | | | | |
| № поз. | № извещ. об изменении | Дата выпуска изв. | Вкл. в з/ч | Номер детали | Применяемость | Кол. | Наименование | | |
| 1 | | | + | 21100-6828010-00(~) | | 2 | Подголовник заднего сиденья | | |
| 1 | | | + | 21100-6828010-10(~) | | 2 | Подголовник заднего сиденья | | |
| 1 | | | | 21100-6828010-20(~) | | 2 | Подголовник заднего сиденья | | |
| 1 | | | + | 21104-6828010-00 | (01-19)(02) | 2 | Подголовник заднего сиденья | | |
| 2 | | | + | 21100-6828020-00(~) | | 2 | Обивка подголовника заднего сиденья | | |
| 2 | | | | 21100-6828020-10(~) | | 2 | Обивка подголовника заднего сиденья | | |
| 2 | | | | 21100-6828020-20(~) | | 2 | Обивка подголовника заднего сиденья | | |
| 3 | | | + | 21083-6818052-10 | | 2 | Облицовка обивки подголовника | | |
| 4 | | | + | 00001-0076797-01 | | 4 | Винт М4,3х15,9 самонарезающий | | |
| 5 | | | + | 21100-6828120-00 | | 2 | Направляющая правая | | |
| 5 | | | + | 21100-6828121-00 | | 2 | Направляющая левая | | |
| 6 | | | | 21100-6828144-00 | | 4 | Втулка | | |
| 7 | | | + | 21100-6820210-00(~) | | 1 | Спинка заднего сиденья правая | | |
| 7 | | | + | 21100-6820210-10(~) | | 1 | Спинка заднего сиденья правая | | |
| 7 | | | | 21100-6820210-20(~) | | 1 | Спинка заднего сиденья правая | | |
| 7 | | | | 21104-6820210-00(~) | (01-19)(02) | 1 | Спинка заднего сиденья правая | | |
| 7 | | | + | 21104-6820210-01(~) | (02) | 1 | Спинка заднего сиденья правая | | |
| 8 | | | + | 21100-6822610-00(~) | | 1 | Обивка спинки сиденья правая | | |
| 8 | | | + | 21100-6822610-10(~) | | 1 | Обивка спинки сиденья правая | | |
| 8 | | | + | 21100-6822610-20(~) | | 1 | Обивка спинки сиденья правая | | |
| 8 | | | | 21104-6822610-00(~) | (01-19)(02) | 1 | Обивка спинки сиденья правая | | |
| 8 | | | + | 21104-6822610-01(~) | (02) | 1 | Обивка спинки сиденья правая | | |
| 9 | | | + | 21100-6820110-00(~) | | 1 | Подушка заднего сиденья | | |
| 9 | | | + | 21100-6820110-10(~) | | 1 | Подушка заднего сиденья | | |
| 9 | | | | 21100-6820110-20(~) | | 1 | Подушка заднего сиденья | | |
| 9 | | | | 21104-6820110-00(~) | (01-19)(02) | 1 | Подушка заднего сиденья | | |
| 9 | | | + | 21104-6820110-01(~) | (02) | 1 | Подушка заднего сиденья | | |
| 10 | | | + | 21100-6822310-00(~) | | 1 | Обивка подушки | | |
| 10 | | | + | 21100-6822310-10(~) | | 1 | Обивка подушки | | |

Сиденье заднее

M120

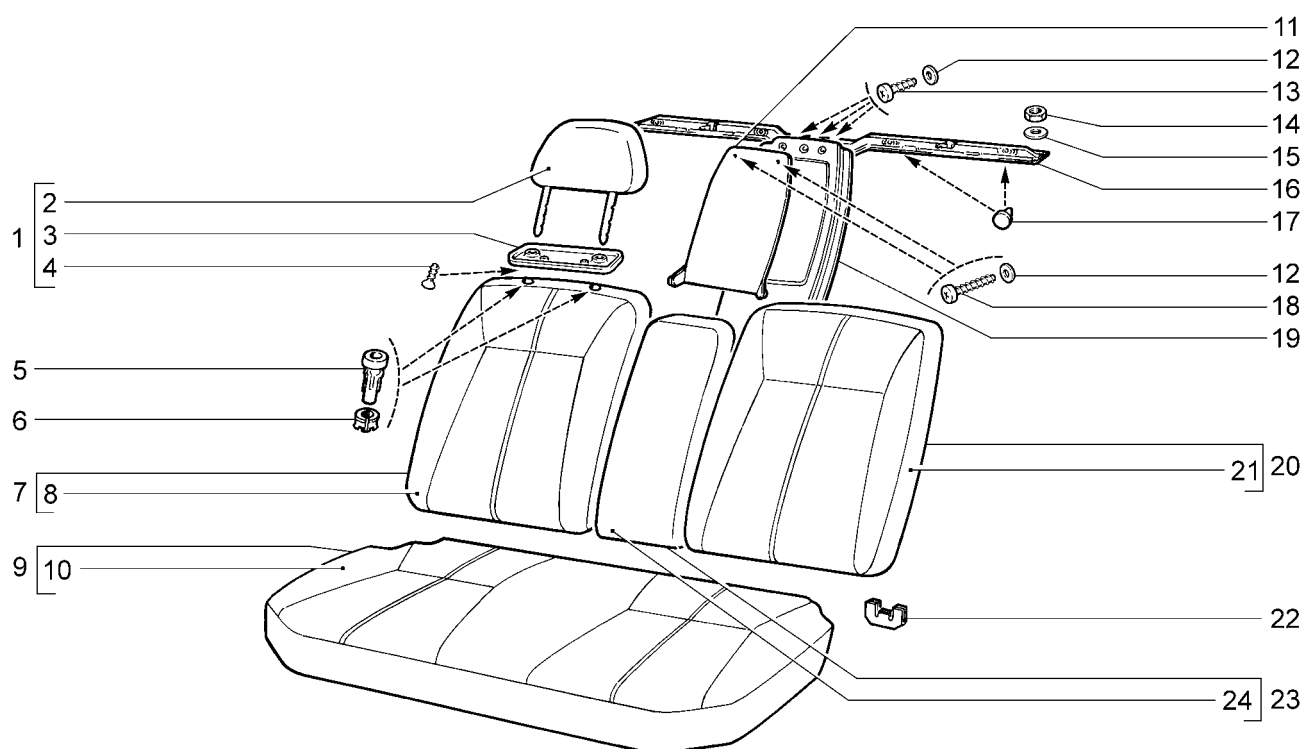

| 2110 21101 | 21101-01 21101-02 | 21101-51 21101-52 | 21102 21103 | 21104 21104-01 | 21104-02(01) | 21104-03(02) | 21104-51 | 21104-52 | 21104-53(02) |
|---------------|-----------------------------|-------------------------|------------------|---------------------|--------------------|--------------|------------------------------|----------|--------------|
| № поз. | № извещ. об изменении | Дата выпуска изв. | Вкл. в з/ч | Номер детали | Применя- емость | Кол. | Наименование | | |
| 10 | | | + | 21100-6822310-20(~) | | 1 | Обивка подушки | | |
| 10 | | | | 21104-6822310-00(~) | (01-19)(02) | 1 | Обивка подушки | | |
| 10 | | | | 21104-6822310-00(~) | (01-19)(02) | 1 | Обивка подушки | | |
| 10 | | | + | 21104-6822310-01(~) | (02) | 1 | Обивка подушки | | |
| 11 | | | | 21100-6820176-00(~) | | 1 | Крышка опоры подлокотника | | |
| 11 | | | | 21100-6820176-01(~) | | 1 | Крышка опоры подлокотника | | |
| 12 | | | + | 00001-0005193-07 | | 5 | Шайба 5 | | |
| 13 | | | + | 00001-0076705-07 | | 3 | Винт 4,3x25,4 самонарезающий | | |
| 14 | | | + | 00001-0061008-11 | | 8 | Гайка М8 | | |
| 15 | | | + | 00001-0025983-71 | | 8 | Шайба 8 стопорная | | |
| 16 | | | + | 21100-6820140-00 | | 1 | Поперечина | | |
| 17 | | | + | 21100-6820062-00 | | 4 | Буфер | | |
| 18 | | | + | 00001-0076716-07 | | 2 | Винт 4,9x31,8 самонарезающий | | |
| 19 | | | + | 21100-6820172-00 | | 1 | Опора подлокотника | | |
| 20 | | | + | 21100-6820211-00(~) | | 1 | Спинка заднего сиденья левая | | |
| 20 | | | + | 21100-6820211-10(~) | | 1 | Спинка заднего сиденья левая | | |
| 20 | | | | 21100-6820211-20(~) | | 1 | Спинка заднего сиденья левая | | |
| 20 | | | | 21104-6820211-00(~) | (01-19)(02) | 1 | Спинка заднего сиденья левая | | |
| 20 | | | + | 21104-6820211-01(~) | (02) | 1 | Спинка заднего сиденья левая | | |
| 21 | | | + | 21100-6822611-00(~) | | 1 | Обивка спинки сиденья левая | | |
| 21 | | | + | 21100-6822611-10(~) | | 1 | Обивка спинки сиденья левая | | |
| 21 | | | + | 21100-6822611-20(~) | | 1 | Обивка спинки сиденья левая | | |
| 21 | | | | 21104-6822611-00(~) | (01-19)(02) | 1 | Обивка спинки сиденья левая | | |
| 21 | | | + | 21104-6822611-01 | (02) | 1 | Обивка спинки сиденья левая | | |
| 22 | | | + | 21100-6824178-00 | | 4 | Облицовка петли | | |
| 23 | | | + | 21100-6826110-00(~) | | 1 | Подлокотник средний | | |
| 23 | | | + | 21100-6826110-10(~) | | 1 | Подлокотник средний | | |
| 23 | | | | 21100-6826110-20(~) | | 1 | Подлокотник средний | | |
| 23 | | | + | 21104-6826110-00 | (01-19)(02) | 1 | Подлокотник средний | | |
| 24 | | | + | 21100-6826310-00(~) | | 1 | Обивка подлокотника | | |
| 24 | | | | 21100-6826310-10(~) | | 1 | Обивка подлокотника | | |
| 24 | | | | 21100-6826310-20(~) | | 1 | Обивка подлокотника | | |
| 24 | | | | 21104-6826310-20 | (01-19)(02) | 1 | Обивка подлокотника | | |

Сиденье заднее

M121

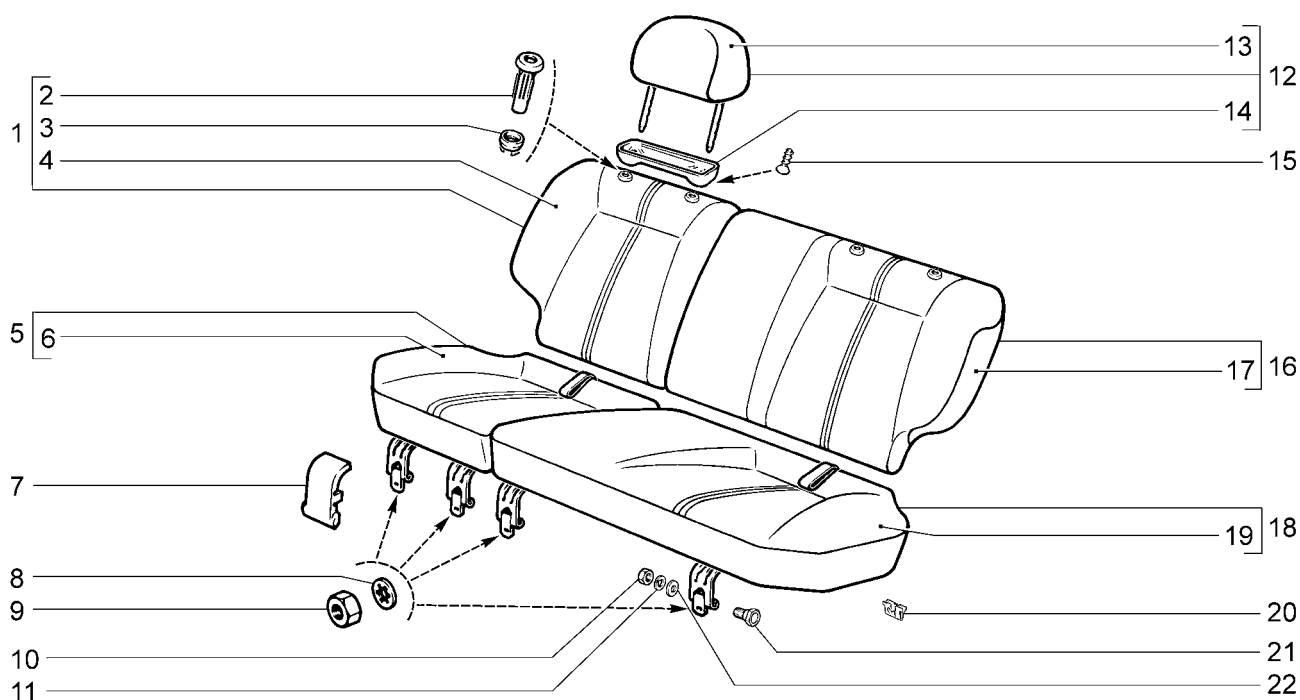

| | | | | | | | | | |
|----------|----------|----------|----------|----------|----------|----------|----------|----------|----------|
| 2111 | 21112-02 | 21113 | 21114-02 | 21114-52 | 21121 | 21121-02 | 21121-52 | 21124-01 | 21124-51 |
| 21112 | 21112-51 | 21114 | 21114-51 | 2112 | 21121-01 | 21121-51 | 21124 | 21124-02 | 21124-52 |
| 21112-01 | 21112-52 | 21114-01 | | | | | | | |

| № поз. | № извещ. об изменении | Дата выпуска изв. | Вкл. в з/ч | Номер детали | Применяемость | Кол. | Наименование |
|--------|-----------------------|-------------------|------------|---------------------|---------------|------|---------------------------------------|
| 1 | | | + | 21110-6820210-00(~) | | 1 | Спинка заднего сиденья правая |
| 1 | | | + | 21110-6820210-10(~) | | 1 | Спинка заднего сиденья правая |
| 1 | | | + | 21110-6820210-20(~) | | 1 | Спинка заднего сиденья правая |
| 2 | | | + | 21100-6828120-00 | | 2 | Направляющая правая |
| 2 | | | + | 21100-6828121-00 | | 2 | Направляющая левая |
| 3 | | | + | 21110-6828144-00 | | 4 | Втулка |
| 4 | | | + | 21110-6822610-00(~) | | 1 | Обивка спинки заднего сиденья правая |
| 4 | | | + | 21110-6822610-10(~) | | 1 | Обивка спинки заднего сиденья правая |
| 4 | | | + | 21110-6822610-20(~) | | 1 | Обивка спинки заднего сиденья правая |
| 5 | | | + | 21110-6820110-00(~) | | 1 | Подушка заднего сиденья правая |
| 5 | | | + | 21110-6820110-10(~) | | 1 | Подушка заднего сиденья правая |
| 5 | | | + | 21110-6820110-20(~) | | 1 | Подушка заднего сиденья правая |
| 6 | | | + | 21110-6822310-00(~) | | 1 | Обивка подушки заднего сиденья правая |
| 6 | | | + | 21110-6822310-10(~) | | 1 | Обивка подушки заднего сиденья правая |
| 6 | | | + | 21110-6822310-20(~) | | 1 | Обивка подушки заднего сиденья правая |
| 7 | | | + | 21110-6824176-00 | | 4 | Облицовка петли |
| 8 | | | + | 00001-0026053-71 | | 4 | Шайба 6 стопорная |
| 9 | | | + | 00001-0058962-21 | | 4 | Гайка М6 |
| 10 | | | + | 00001-0021647-11 | | 4 | Гайка М10х1,25 |
| 11 | | | + | 00001-0005168-70 | | 4 | Шайба пружинная 10 |
| 12 | | | + | 21110-6828010-00(~) | | 1 | Подголовник заднего сиденья |
| 12 | | | + | 21110-6828010-10(~) | | 1 | Подголовник заднего сиденья |
| 12 | | | + | 21110-6828010-20(~) | | 1 | Подголовник заднего сиденья |
| 13 | | | + | 21100-6818020-00(~) | | 2 | Обивка подголовника |
| 13 | | | | 21100-6818020-10(~) | | 2 | Обивка подголовника |

Сиденье заднее

M121

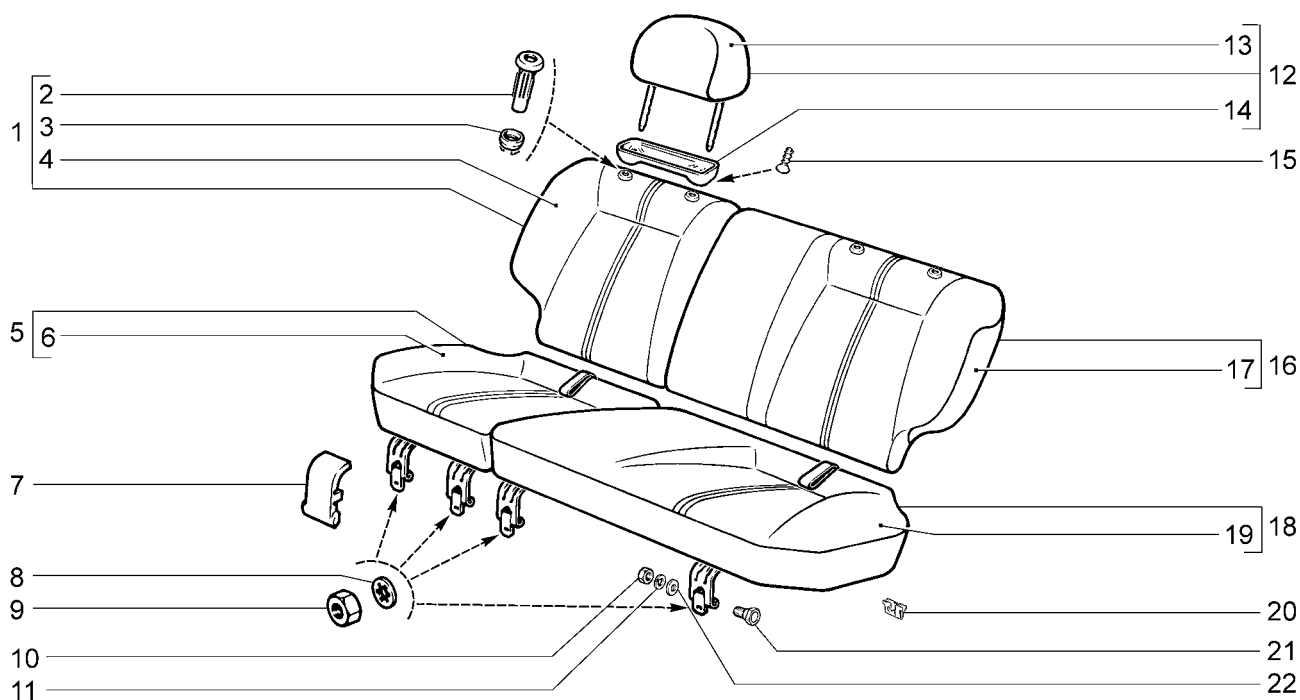

| 2111 | 21112-02 | 21113 | 21114-02 | 21114-52 | 21121 | 21121-02 | 21121-52 | 21124-01 | 21124-51 |
|----------|-----------------------|-------------------|------------|---------------------|---------------|----------|--------------------------------------|----------|----------|
| 21112 | 21112-51 | 21114 | 21114-51 | 2112 | 21121-01 | 21121-51 | 21124 | 21124-02 | 21124-52 |
| 21112-01 | 21112-52 | 21114-01 | | | | | | | |
| № поз. | № извещ. об изменении | Дата выпуска изв. | Вкл. в з/ч | Номер детали | Применяемость | Кол. | Наименование | | |
| 13 | | | | 21100-6818020-20(~) | | 2 | Обивка подголовника | | |
| 14 | | | | 21083-6818052-10 | | 2 | Облицовка обивки подголовника | | |
| 15 | | | + | 00001-0076797-01 | | 4 | Винт 4,3x15,9 самонарезающий | | |
| 16 | | | + | 21110-6820211-00(~) | | 1 | Спинка заднего сиденья левая | | |
| 16 | | | + | 21110-6820211-10(~) | | 1 | Спинка заднего сиденья левая | | |
| 16 | | | + | 21110-6820211-20(~) | | 1 | Спинка заднего сиденья левая | | |
| 17 | | | + | 21110-6822611-00(~) | | 1 | Обивка спинки заднего сиденья левая | | |
| 17 | | | + | 21110-6822611-10(~) | | 1 | Обивка спинки заднего сиденья левая | | |
| 17 | | | + | 21110-6822611-20(~) | | 1 | Обивка спинки заднего сиденья левая | | |
| 18 | | | + | 21110-6820111-00(~) | | 1 | Подушка заднего сиденья левая | | |
| 18 | | | + | 21110-6820111-10(~) | | 1 | Подушка заднего сиденья левая | | |
| 18 | | | + | 21110-6820111-20(~) | | 1 | Подушка заднего сиденья левая | | |
| 19 | | | + | 21110-6822311-00(~) | | 1 | Обивка подушки заднего сиденья левая | | |
| 19 | | | + | 21110-6822311-10(~) | | 1 | Обивка подушки заднего сиденья левая | | |
| 19 | | | + | 21110-6822311-20 | | 1 | Обивка подушки заднего сиденья левая | | |
| 20 | | | + | 21110-6822428-00 | | 40 | Держатель обивки | | |
| 21 | | | + | 21110-6824062-00 | | 4 | Ось | | |
| 22 | | | + | 00001-0026386-71 | | 4 | Шайба 10 | | |

Механизм установки заднего сиденья

M130

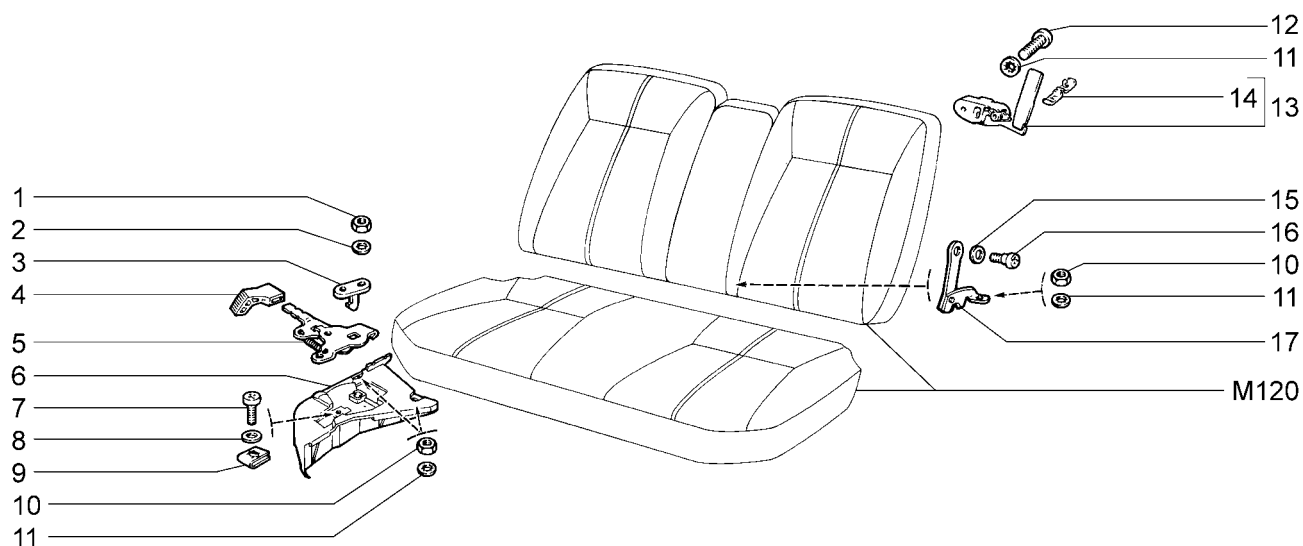

| 2110 | 21101-01 | 21101-51 | 21102 | 21104 | 21104-02 | 21104-03 | 21104-51 | 21104-52 | 21104-53 |
|--------|-----------------------|-------------------|------------|------------------|---------------|----------|------------------------------|----------|----------|
| 21101 | 21101-02 | 21101-52 | 21103 | 21104-01 | | | | | |
| № поз. | № извещ. об изменении | Дата выпуска изв. | Вкл. в з/ч | Номер детали | Применяемость | Кол. | Наименование | | |
| 1 | | | + | 00001-0058964-11 | | 4 | Гайка М5 | | |
| 2 | | | + | 00001-0026052-71 | | 4 | Шайба 5 стопорная | | |
| 3 | | | + | 21100-6824206-00 | | 2 | Фиксатор замка подушки | | |
| 4 | | | + | 21100-6824212-00 | | 1 | Рукоятка замка правая | | |
| 4 | | | + | 21100-6824213-00 | | 1 | Рукоятка замка левая | | |
| 5 | | | + | 21100-6824200-00 | | 1 | Замок подушки правый | | |
| 5 | | | + | 21100-6824201-00 | | 1 | Замок подушки левый | | |
| 6 | | | + | 21100-6820126-00 | | 1 | Опора подушки сиденья правая | | |
| 6 | | | + | 21100-6820127-00 | | 1 | Опора подушки сиденья левая | | |
| 7 | | | + | 21030-8109142-00 | | 2 | Винт | | |
| 8 | | | + | 00001-0005195-01 | | 2 | Шайба 7 | | |
| 9 | | | + | 21010-8109143-00 | | 2 | Скоба | | |
| 10 | | | + | 00001-0058962-11 | | 6 | Гайка М6 | | |
| 11 | | | + | 00001-0026053-71 | | 10 | Шайба 6 стопорная | | |
| 12 | | | + | 00001-0032764-01 | | 4 | Винт М6х20 | | |
| 13 | | | | 21100-6824110-00 | | 1 | Замок спинки сиденья правый | | |
| 13 | | | | 21100-6824111-00 | | 1 | Замок спинки сиденья левый | | |
| 14 | | | + | 21100-6824186-00 | | 2 | Фиксатор рукоятки замка | | |
| 15 | | | + | 00001-0026437-01 | | 2 | Шайба 6 | | |
| 16 | | | + | 21100-6826164-00 | | 2 | Ось подлокотника | | |
| 17 | | | + | 21100-6826152-00 | | 1 | Петля подлокотника правая | | |
| 17 | | | + | 21100-6826153-00 | | 1 | Петля подлокотника левая | | |

Механизм установки заднего сиденья

M131

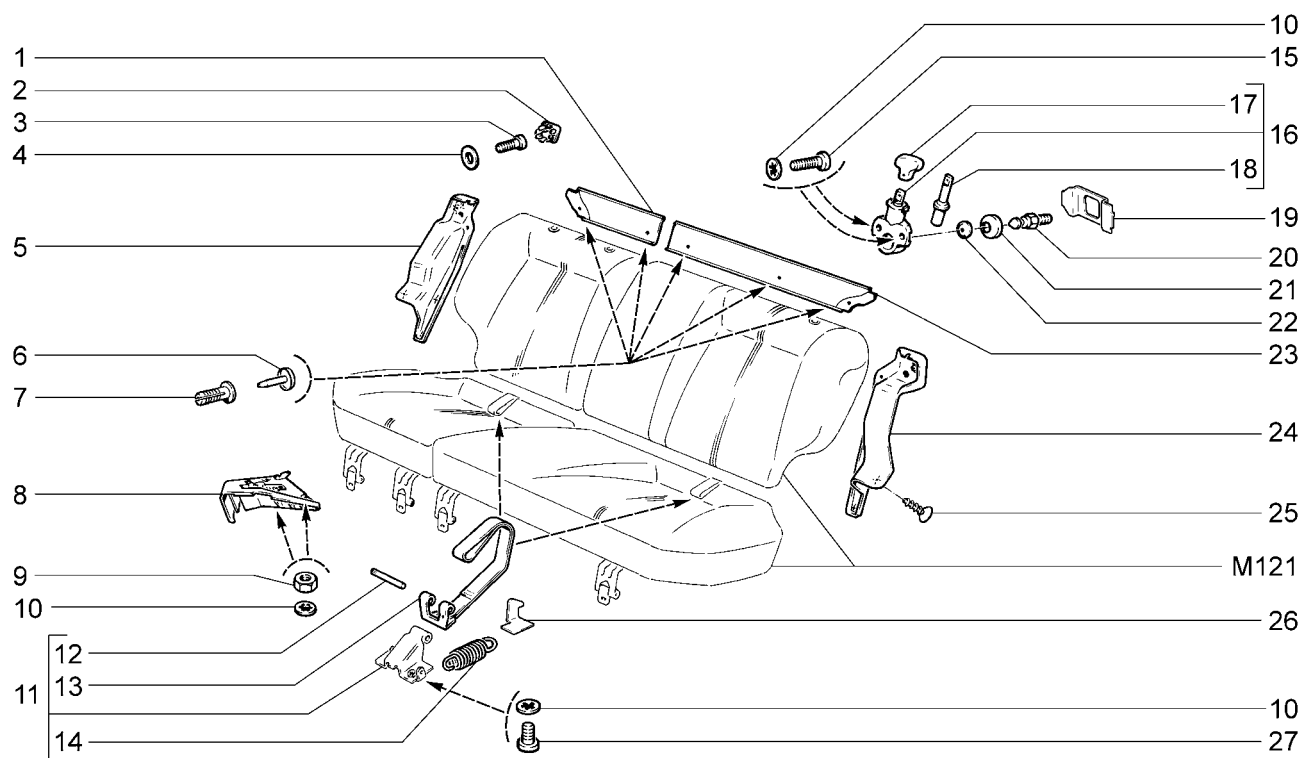

| | | | | | | | | | |
|----------|----------|----------|----------|----------|----------|----------|----------|----------|----------|
| 2111 | 21112-02 | 21113 | 21114-02 | 21114-52 | 21121 | 21121-02 | 21121-52 | 21124-01 | 21124-51 |
| 21112 | 21112-51 | 21114 | 21114-51 | 2112 | 21121-01 | 21121-51 | 21124 | 21124-02 | 21124-52 |
| 21112-01 | 21112-52 | 21114-01 | | | | | | | |

| № поз. | № извещ. об изменении | Дата выпуска изв. | Вкл. в з/ч | Номер детали | Применяемость | Кол. | Наименование |
|--------|-----------------------|-------------------|------------|------------------|---------------|------|-------------------------------|
| 1 | | | + | 21110-6822812-00 | | 1 | Панель средняя правая |
| 2 | | | + | 21110-6822818-00 | | 2 | Заглушка |
| 3 | | | + | 00001-0032742-01 | | 2 | Винт М5х16 |
| 4 | | | + | 00001-0026427-01 | | 2 | Шайба 8 |
| 5 | | | + | 21110-6822814-00 | | 1 | Панель спинки правая |
| 6 | | | + | 21080-5402271-00 | | 5 | Фиксатор держателя |
| 7 | | | + | 21080-5402270-00 | | 5 | Держатель |
| 8 | | | + | 21100-6820126-00 | | 1 | Опора подушки сиденья правая |
| 8 | | | + | 21100-6820127-00 | | 1 | Опора подушки сиденья левая |
| 9 | | | + | 00001-0058962-11 | | 4 | Гайка М6 |
| 10 | | | + | 00001-0026053-71 | | 12 | Шайба 6 стопорная |
| 11 | | | + | 21110-6824200-00 | | 2 | Замок подушки заднего сиденья |
| 12 | | | + | 21210-6306028-00 | | 2 | Ось |
| 13 | | | + | 21080-6824210-00 | | 2 | Привод замка |
| 14 | | | + | 21080-6824208-00 | | 2 | Пружина |
| 15 | | | + | 00001-0032764-01 | | 4 | Винт М6х20 |
| 16 | | | + | 21110-6824110-01 | | 2 | Замок спинки сиденья |
| 17 | | | + | 21110-6824156-00 | | 2 | Рукоятка замка |
| 18 | | | + | 21080-6824122-00 | | 2 | Язык замка |
| 19 | | | + | 21110-6824114-00 | | 2 | Держатель пластины |
| 20 | | | + | 21080-6824102-00 | | 2 | Фиксатор |
| 21 | | | + | 21080-6824184-00 | | 2 | Облицовка фиксатора |
| 22 | | | + | 21110-6820078-00 | | 1 | Буфер |
| 23 | | | + | 21110-6822813-00 | | 1 | Панель средняя левая |
| 24 | | | + | 21110-6822815-00 | | 1 | Панель спинки левая |
| 25 | | | + | 00001-0076788-03 | | 6 | Винт 3,6х12,7 самонарезающий |
| 26 | | | + | 21110-6824206-00 | | 2 | Фиксатор замка |
| 27 | | | + | 00001-0032760-01 | | 4 | Винт М6х12 |

Термошумоизоляция салона

M140

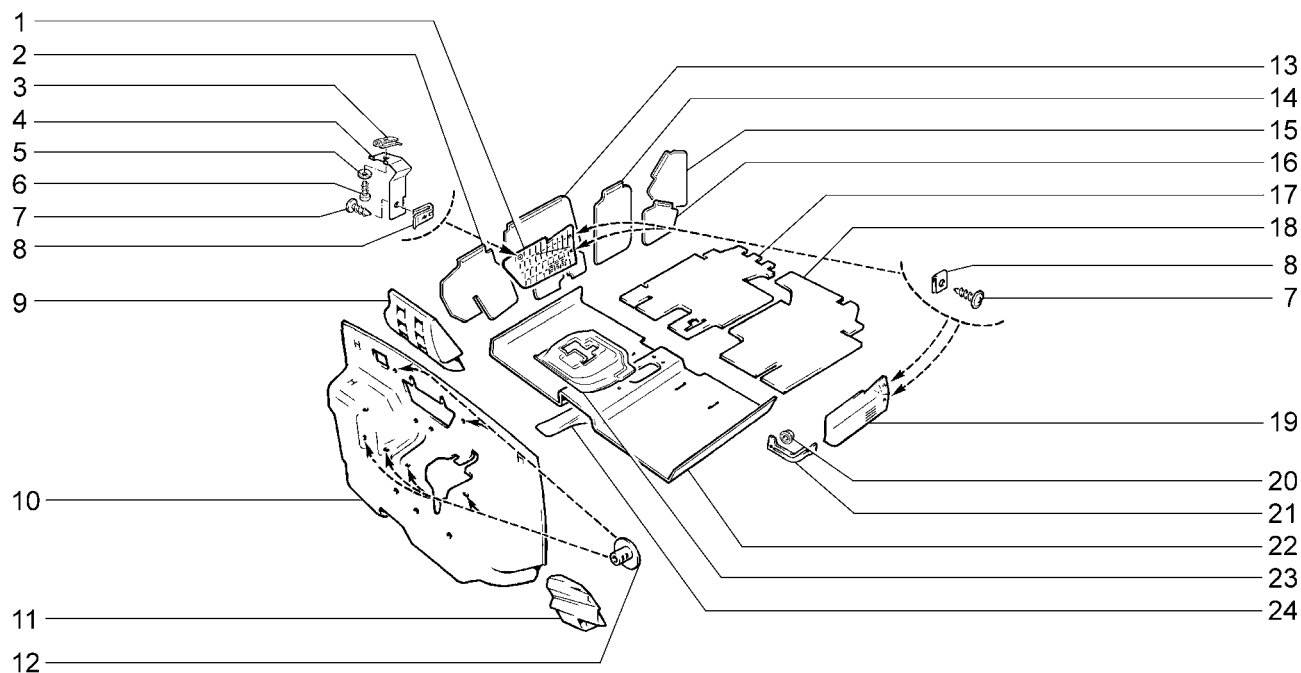

| | | | | | | | | | |
|----------|----------|----------|----------|----------|----------|----------|----------|----------|----------|
| 2110 | 21101-51 | 21104 | 21104-51 | 21112 | 21112-52 | 21114-02 | 21121 | 21121-52 | 21124-51 |
| 21101 | 21101-52 | 21104-01 | 21104-52 | 21112-01 | 21113 | 21114-51 | 21121-01 | 21124 | 21124-52 |
| 21101-01 | 21102 | 21104-02 | 21104-53 | 21112-02 | 21114 | 21114-52 | 21121-02 | 21124-01 | |
| 21101-02 | 21103 | 21104-03 | 2111 | 21112-51 | 21114-01 | 2112 | 21121-51 | 21124-02 | |

| № поз. | № извещ. об изменении | Дата выпуска изв. | Вкл. в з/ч | Номер детали | Применяемость | Кол. | Наименование |
|--------|-----------------------|-------------------|------------|---------------------|---------------|------|--|
| 1 | | | + | 21100-5007464-00 | | 1 | Экран боковой правый |
| 2 | | | + | 21100-5007340-00 | | 1 | Пластина защитная передней двери правая |
| 2 | | | + | 21100-5007341-00 | | 1 | Пластина защитная передней двери левая |
| 3 | | | + | 21010-8109137-00 | | 1 | Гайка пружинная |
| 4 | | | + | 21100-5007468-00 | | 1 | Кронштейн крепления экрана |
| 5 | | | + | 00001-0025991-71 | | 1 | Шайба 5 стопорная |
| 6 | | | + | 00001-0076701-01 | | 1 | Винт 4,3x12,7 самонарезающий |
| 7 | | | + | 21140-5325388-00 | | 5 | Винт самонарезающий |
| 8 | | | + | 00001-0041897-76 | | 5 | Скоба |
| 9 | | | + | 21100-5007060-00(-) | | 1 | Подушка выравнивающая |
| 9 | | | + | 21100-5007060-20(-) | | 1 | Подушка выравнивающая |
| 10 | | | + | 21100-5007032-00(-) | | 1 | Обивка щитка передка |
| 10 | | | + | 21100-5007032-20 | (AB)(14) | 1 | Обивка щитка передка |
| 10 | | | + | 21100-5007032-30(-) | | 1 | Обивка щитка передка |
| 11 | | | + | 21100-5007070-00 | | 1 | Подушка опорная |
| 12 | | | + | 21100-5007248-00 | | 6 | Пистон |
| 13 | | | + | 21100-5007344-00 | | 1 | Пластина защитная передней двери задняя правая |
| 13 | | | + | 21100-5007345-00 | | 1 | Пластина защитная передней двери задняя левая |
| 14 | | | + | 21100-5007370-00 | | 1 | Пластина защитная задней двери передняя правая |
| 14 | | | + | 21100-5007371-00 | | 1 | Пластина защитная задней двери передняя левая |
| 15 | | | + | 21100-5007376-00 | | 1 | Пластина защитная задняя верхняя правая |
| 15 | | | + | 21100-5007377-00 | | 1 | Пластина защитная задняя верхняя левая |

Термошумоизоляция салона

M140

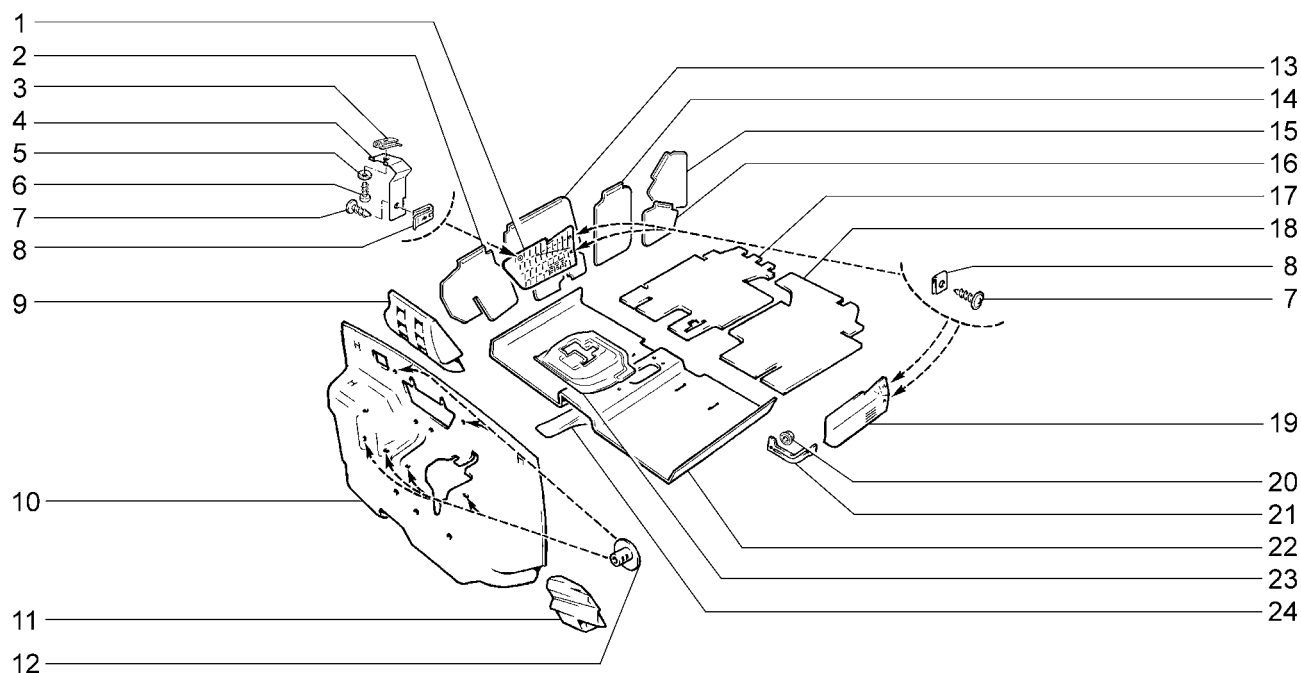

| | | | | | | | | | |
|----------|----------|----------|----------|----------|----------|----------|----------|----------|----------|
| 2110 | 21101-51 | 21104 | 21104-51 | 21112 | 21112-52 | 21114-02 | 21121 | 21121-52 | 21124-51 |
| 21101 | 21101-52 | 21104-01 | 21104-52 | 21112-01 | 21113 | 21114-51 | 21121-01 | 21124 | 21124-52 |
| 21101-01 | 21102 | 21104-02 | 21104-53 | 21112-02 | 21114 | 21114-52 | 21121-02 | 21124-01 | |
| 21101-02 | 21103 | 21104-03 | 2111 | 21112-51 | 21114-01 | 2112 | 21121-51 | 21124-02 | |

| № поз. | № извещ. об изменении | Дата выпуска изв. | Вкл. в з/ч | Номер детали | Применяемость | Кол. | Наименование |
|--------|-----------------------|-------------------|------------|---------------------|---------------|------|--|
| 16 | | | + | 21100-5007394-00 | | 1 | Пластина защитная задняя нижняя правая |
| 16 | | | + | 21100-5007395-00 | | 1 | Пластина защитная задняя нижняя левая |
| 17 | | | + | 21120-5007232-00 | | 1 | Обивка пола средняя правая |
| 18 | | | + | 21120-5007233-00 | | 1 | Обивка пола средняя левая |
| 19 | | | + | 21100-5007465-00 | | 1 | Экран боковой левый |
| 20 | | | + | 00001-0038321-01 | | 1 | Гайка М6 с зубчатым буртиком |
| 21 | | | + | 21100-5007470-00 | | 1 | Кронштейн |
| 22 | | | + | 21120-5007210-00(~) | | 1 | Обивка пола передняя |
| 22 | | | + | 21100-5007210-30(~) | | 1 | Обивка пола передняя |
| 22 | | | + | 21100-5007210-00 | (AB)(14) | 1 | Обивка пола передняя |
| 23 | | | + | 21100-5007220-00 | (AB)(14) | 1 | Обивка тоннеля пола |
| 24 | | | + | 21100-5007080-00 | | 1 | Подушка выравнивающая |
| 24 | | | + | 21100-5007080-20 | (AB)(14) | 1 | Подушка выравнивающая |

Термошумоизоляция моторного отсека

M145

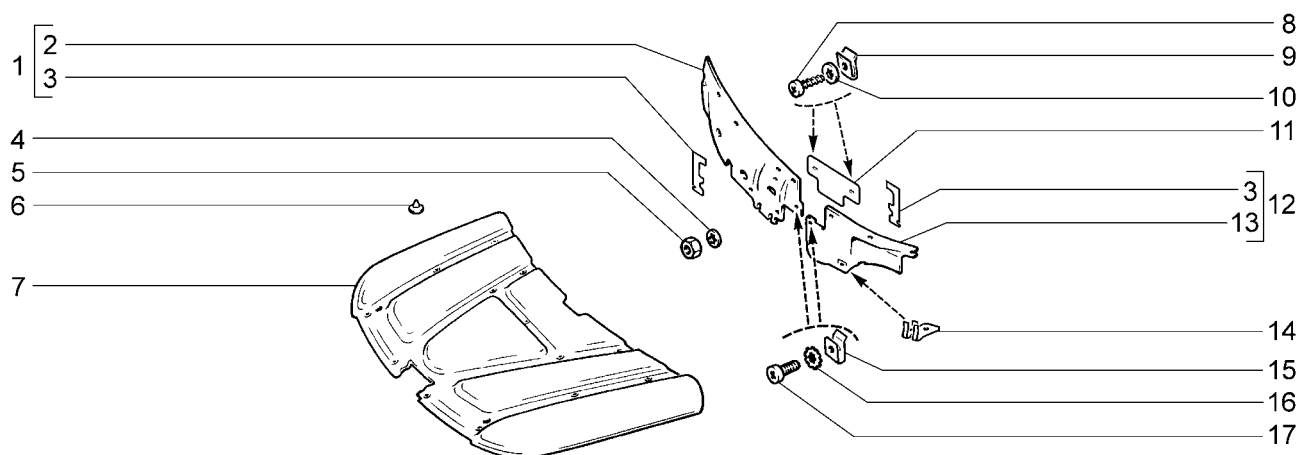

| | | | | | | | | | |
|----------|----------|----------|----------|----------|----------|----------|----------|----------|----------|
| 2110 | 21101-51 | 21104 | 21104-51 | 21112 | 21112-52 | 21114-02 | 21121 | 21121-52 | 21124-51 |
| 21101 | 21101-52 | 21104-01 | 21104-52 | 21112-01 | 21113 | 21114-51 | 21121-01 | 21124 | 21124-52 |
| 21101-01 | 21102 | 21104-02 | 21104-53 | 21112-02 | 21114 | 21114-52 | 21121-02 | 21124-01 | |
| 21101-02 | 21103 | 21104-03 | 2111 | 21112-51 | 21114-01 | 2112 | 21121-51 | 21124-02 | |

| № поз. | № извещ. об изменении | Дата выпуска изв. | Вкл. в з/ч | Номер детали | Применяемость | Кол. | Наименование |
|--------|-----------------------|-------------------|------------|---------------------|---------------|------|--|
| 1 | | | + | 21110-5007500-00 | (14) | 1 | Обивка моторного отсека в сборе правая |
| 1 | | | + | 21120-5007500-00 | | 1 | Обивка моторного отсека в сборе правая |
| 2 | | | + | 21100-5007502-01 | | 1 | Обивка моторного отсека правая |
| 3 | | | + | 21100-5007560-00 | | 2 | Уплотнитель |
| 4 | | | + | 00001-0026406-01 | | 1 | Шайба 6 стопорная |
| 5 | | | + | 00001-0058962-21 | | 1 | Гайка М6 |
| 6 | | | + | 21030-5002122-00 | | 17 | Кнопка |
| 7 | | | + | 21100-5007402-00(-) | | 1 | Обивка капота |
| 7 | | | + | 21100-5007402-01(-) | | 1 | Обивка капота |
| 8 | | | + | 00001-0076703-01 | | 2 | Винт 4,9x19 самонарезающий |
| 9 | | | + | 21010-8109137-00 | | 2 | Гайка пружинная |
| 10 | | | + | 00001-0025981-77 | | 2 | Шайба 5 стопорная |
| 11 | | | + | 21100-50070504-00 | | 1 | Пластина защитная |
| 12 | | | + | 21100-5007501-00 | | 1 | Обивка моторного отсека в сборе левая |
| 13 | | | + | 21100-5007503-01 | | 1 | Обивка моторного отсека левая |
| 14 | | | + | 21100-5007512-00 | | 1 | Кронштейн |
| 15 | | | + | 21010-8109143-00 | | 1 | Гайка пружинная |
| 16 | | | + | 00001-0026085-70 | | 1 | Шайба 8 стопорная |
| 17 | | | + | 21080-8109142-00 | | 1 | Винт |

Коврики салона

M150

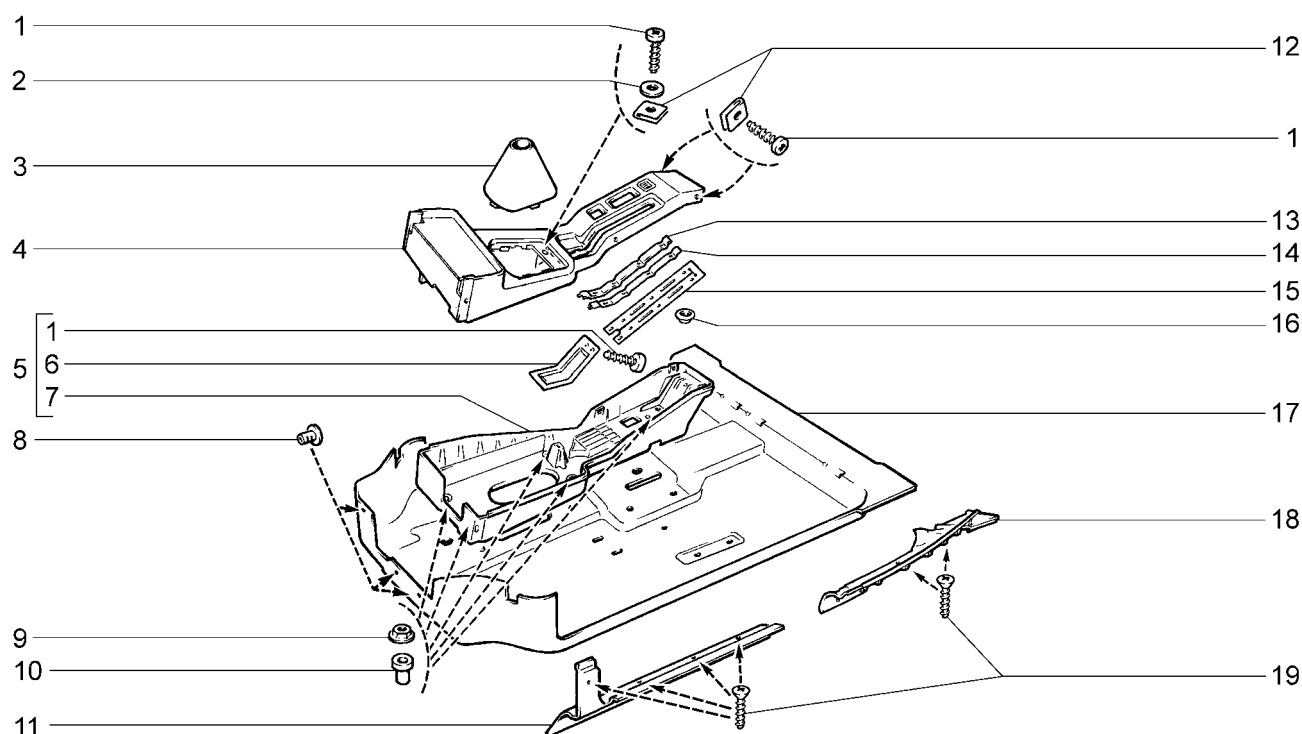

| | | | | | | | | | | | | | |
|--------------|-------|--------------|--------------|--------------|--------------|--------------|--------------|--------------|--------------|--------------|--------------|--------------|--------------|
| 2110 | (01) | 21101-51(01) | 21104 | (01) | 21104-51(01) | 21112 | (02) | 21112-52(02) | 21114-02(02) | 21121 | (02) | 21121-52(02) | 21124-51(02) |
| 21101 | (01) | 21101-52(01) | 21104-01(01) | 21104-52(01) | 21112-01(02) | 21113 | (02) | 21114-51(02) | 21121-01(02) | 21124 | (02) | 21124-52(02) | |
| 21101-01(01) | 21102 | (01) | 21104-02(01) | 21104-53(01) | 21112-02(02) | 21114 | (02) | 21114-52(02) | 21121-02(02) | 21124-01(02) | | | |
| 21101-02(01) | 21103 | (01) | 21104-03(01) | 21111 | (02) | 21112-51(02) | 21114-01(02) | 21112 | (02) | 21121-51(02) | 21124-02(02) | | |

| № поз. | № извещ. об изменении | Дата выпуска изв. | Вкл. в з/ч | Номер детали | Применяемость | Кол. | Наименование |
|--------|-----------------------|-------------------|------------|---------------------|---------------|------|--|
| 1 | | | + | 00001-0076702-07 | | 5 | Винт 4,3x15,9 самонарезающий |
| 2 | | | + | 00001-0005193-01 | | 1 | Шайба 5 |
| 3 | | | + | 21100-5109070-00 | | 1 | Чехол |
| 4 | | | + | 21100-5109154-00 | | 1 | Облицовка туннеля пола верхняя в сборе |
| 5 | | | + | 21100-5109155-00 | | 1 | Облицовка туннеля пола нижняя в сборе |
| 6 | | | + | 21100-5109116-00 | | 1 | Кронштейн |
| 7 | | | + | 21100-5109157-00 | | 1 | Облицовка туннеля пола нижняя |
| 8 | | | + | 21100-5007248-00 | | 3 | Пистон |
| 9 | | | + | 21010-3703116-01 | | 6 | Гайка |
| 10 | | | + | 21100-5109174-00 | | 6 | Втулка дистанционная |
| 11 | | | + | 21100-5109076-00 | | 1 | Облицовка порога передняя правая |
| 11 | | | + | 21100-5109077-00 | | 1 | Облицовка порога передняя левая |
| 12 | | | + | 21010-8109137-00 | | 3 | Гайка пружинная |
| 13 | | | + | 21100-5109120-00 | | 1 | Рамка прижимная правая |
| 14 | | | + | 21100-5109121-00 | | 1 | Рамка прижимная левая |
| 15 | | | + | 21100-5109159-01 | | 1 | Уплотнитель |
| 16 | | | + | 00001-0041950-76 | | 6 | Шайба 4 пружинная |
| 17 | | | + | 21100-5109008-00(-) | (01) | 1 | Коврик пола |
| 17 | | | + | 21100-5109008-40(-) | (01) | 1 | Коврик пола |
| 17 | | | + | 21100-5109008-41(-) | (01) | 1 | Коврик пола |
| 17 | | | + | 21100-5109008-70 | (01-AB) | 1 | Коврик пола |
| 17 | | | + | 21110-5109008-00(-) | (02) | 1 | Коврик пола |
| 17 | | | + | 21110-5109008-40(-) | (02) | 1 | Коврик пола |
| 17 | | | + | 21110-5109008-41(-) | (02) | 1 | Коврик пола |
| 17 | | | + | 21110-5109008-70 | (02-AB) | 1 | Коврик пола |
| 18 | | | + | 21100-5109078-00 | | 1 | Облицовка порога задняя правая |
| 18 | | | + | 21100-5109079-00 | | 1 | Облицовка порога задняя левая |
| 19 | | | + | 00001-0076793-07 | | 14 | Винт 3,6x31,8 самонарезающий |

Коврики багажника

M155

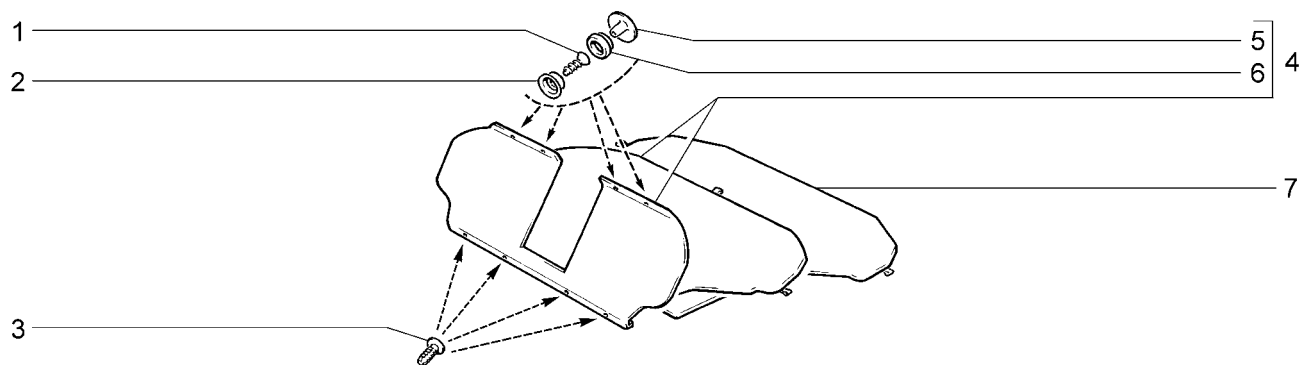

| | | | | | | | | | | | | | |
|--------------|-------|--------------|--------------|--------------|--------------|--------------|--------------|--------------|--------------|--------------|--------------|--------------|--------------|
| 2110 | (01) | 21101-51(01) | 21104 | (01) | 21104-51(01) | 21112 | (02) | 21112-52(02) | 21114-02(02) | 21121 | (03) | 21121-52(03) | 21124-51(03) |
| 21101 | (01) | 21101-52(01) | 21104-01(01) | 21104-52(01) | 21112-01(02) | 21113 | (02) | 21114-51(02) | 21121-01(03) | 21124 | (03) | 21124-52(03) | |
| 21101-01(01) | 21102 | (01) | 21104-02(01) | 21104-53(01) | 21112-02(02) | 21114 | (02) | 21114-52(02) | 21121-02(03) | 21124-01(03) | | | |
| 21101-02(01) | 21103 | (01) | 21104-03(01) | 21111 | (02) | 21112-51(02) | 21114-01(02) | 21112 | (03) | 21121-51(03) | 21124-02(03) | | |

| № поз. | № извещ. об изменении | Дата выпуска изв. | Вкл. в з/ч | Номер детали | Применяемость | Кол. | Наименование |
|--------|-----------------------|-------------------|------------|---------------------|---------------|------|------------------------------|
| 1 | | | + | 00001-0076788-01 | (01) | 4 | Винт 3,6x12,7 самонарезающий |
| 2 | | | + | 00001-0020191-01 | (01) | 4 | Корпус застежки |
| 3 | | | + | 21030-5004028-00 | (01) | 4 | Кнопка |
| 4 | | | + | 21100-5109054-00(-) | (01) | 1 | Коврик багажника |
| 4 | | | + | 21100-5109054-20(-) | (01) | 1 | Коврик багажника |
| 5 | | | + | 00001-0020199-01 | (01) | 4 | Головка застежки |
| 6 | | | + | 00001-0020198-05 | (01) | 4 | Застежка |
| 7 | | | + | 21110-5109054-00(-) | (02) | 1 | Коврик багажника |
| 7 | | | + | 21110-5109054-20(-) | (02) | 1 | Коврик багажника |
| 7 | | | + | 21120-5109054-00(-) | (03) | 1 | Коврик багажника |
| 7 | | | + | 21120-5109054-20(-) | (03) | 1 | Коврик багажника |

Обивка салона

M160

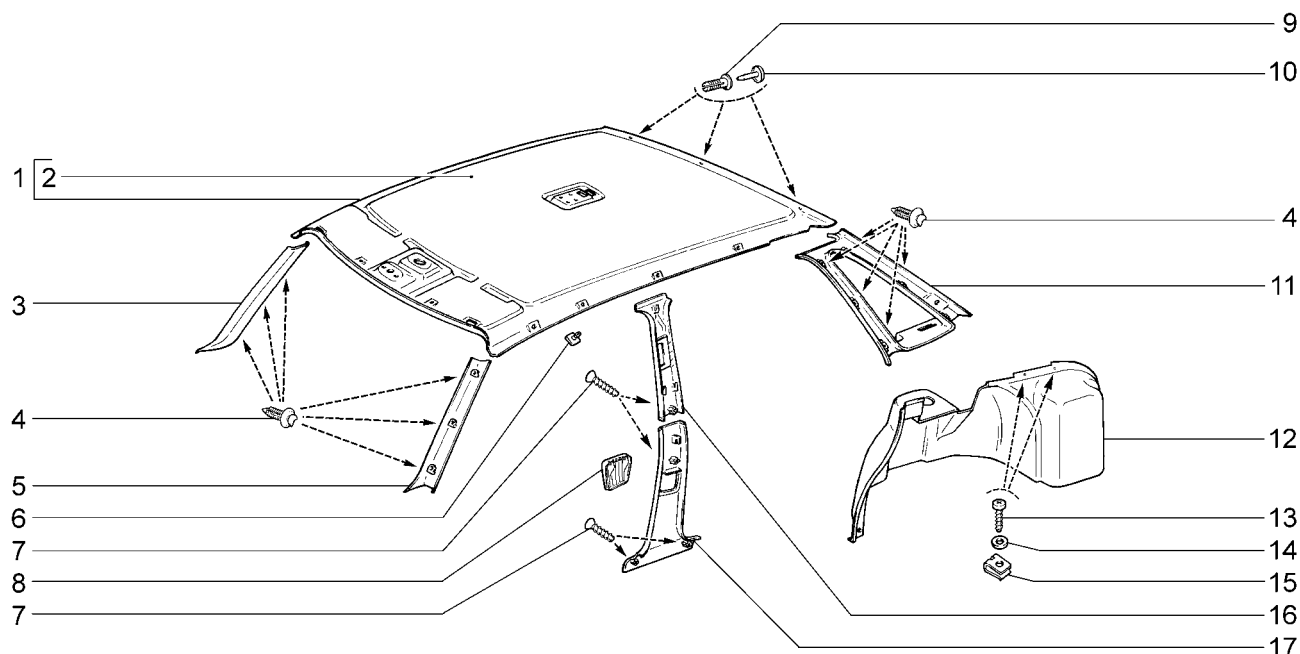

| 2110 | 21101-01 | 21101-51 | 21102 | 21104 | 21104-02 | 21104-03 | 21104-51 | 21104-52 | 21104-53 |
|--------|-----------------------|-------------------|------------|---------------------|---------------|----------|-------------------------------|----------|----------|
| 21101 | 21101-02 | 21101-52 | 21103 | 21104-01 | | | | | |
| № поз. | № извещ. об изменении | Дата выпуска изв. | Вкл. в з/ч | Номер детали | Применяемость | Кол. | Наименование | | |
| 1 | | | + | 21100-5702011-00 | | 1 | Обивка крыши в сборе | | |
| 2 | | | + | 21100-5702012-00(~) | | 1 | Обивка крыши | | |
| 2 | | | + | 21100-5702012-11(~) | | 1 | Обивка крыши | | |
| 3 | | | + | 21100-5402114-00 | | 1 | Обивка стойки правая | | |
| 4 | | | + | 21080-6102053-00 | | 16 | Кнопка | | |
| 5 | | | + | 21100-5402115-00 | | 1 | Обивка стойки левая | | |
| 6 | | | + | 21100-5702152-00 | | 2 | Держатель | | |
| 7 | | | + | 00001-0076793-07 | | 8 | Винт 3,6x31,8 самонарезающий | | |
| 8 | | | + | 21100-5402158-00 | | 2 | Облицовка | | |
| 9 | | | + | 21080-5402270-00 | | 3 | Держатель | | |
| 10 | | | + | 21080-5402271-00 | | 3 | Фиксатор держателя | | |
| 11 | | | + | 21100-5402142-00(~) | | 1 | Обивка стойки задка правая | | |
| 11 | | | + | 21100-5402142-01(~) | | 1 | Обивка стойки задка правая | | |
| 11 | | | + | 21100-5402142-40(~) | | 1 | Обивка стойки задка правая | | |
| 11 | | | + | 21100-5402143-00(~) | | 1 | Обивка стойки задка левая | | |
| 11 | | | + | 21100-5402143-01(~) | | 1 | Обивка стойки задка левая | | |
| 11 | | | + | 21100-5402143-40(~) | | 1 | Обивка стойки задка левая | | |
| 12 | | | + | 21100-5402190-00(~) | | 1 | Обивка арки и боковины правая | | |
| 12 | | | + | 21100-5402190-01(~) | | 1 | Обивка арки и боковины правая | | |
| 12 | | | + | 21100-5402191-00(~) | | 1 | Обивка арки и боковины левая | | |
| 12 | | | + | 21100-5402191-01(~) | | 1 | Обивка арки и боковины левая | | |
| 13 | | | + | 00001-0076702-07 | | 4 | Винт 4,3x15,9 самонарезающий | | |
| 14 | | | + | 00001-0005193-07 | | 4 | Шайба 5 | | |
| 15 | | | + | 00001-0041897-70 | | 4 | Скоба | | |
| 16 | | | + | 21100-5402128-11 | | 1 | Обивка верхняя правая | | |
| 16 | | | + | 21100-5402129-11 | | 1 | Обивка верхняя левая | | |
| 17 | | | + | 21100-5402124-10 | | 1 | Обивка нижняя правая | | |
| 17 | | | + | 21100-5402125-10 | | 1 | Обивка нижняя левая | | |

Обивка салона

M161

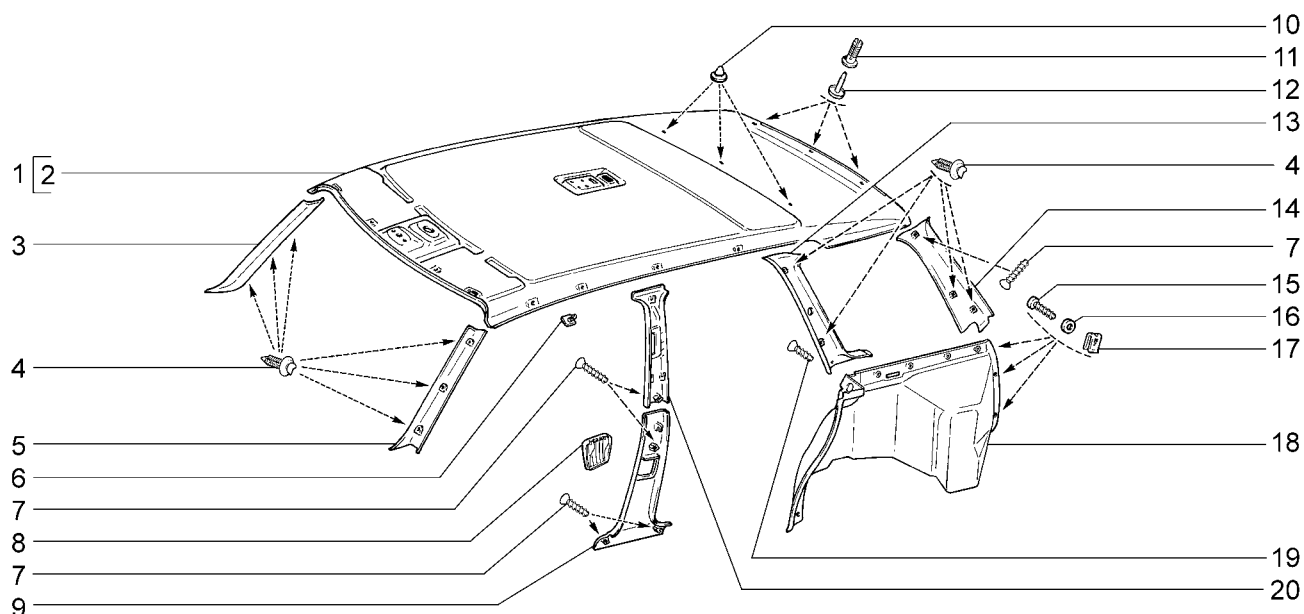

| 2111 | 21112-01 | 21112-51 | 21112-52 | 21113 | 21114 | 21114-01 | 21114-02 | 21114-51 | 21114-52 |
|--------|-----------------------|-------------------|------------|---------------------|---------------|----------|-------------------------------|----------|----------|
| 21112 | 21112-02 | | | | | | | | |
| № поз. | № извещ. об изменении | Дата выпуска изв. | Вкл. в з/ч | Номер детали | Применяемость | Кол. | Наименование | | |
| 1 | | | + | 21110-5702011-00(~) | (Е-3, Е4) | 1 | Обивка крыши в сборе | | |
| 1 | | | + | 21110-5702011-11(~) | (Е-3, Е4) | 1 | Обивка крыши в сборе | | |
| 1 | | | + | 21110-5702011-20(~) | | 1 | Обивка крыши в сборе | | |
| 1 | | | + | 21110-5702011-21(~) | | 1 | Обивка крыши в сборе | | |
| 2 | | | | 21110-5702012-00(~) | (Е-3, Е4) | 1 | Обивка крыши | | |
| 2 | | | + | 21110-5702012-11(~) | (Е-3, Е4) | 1 | Обивка крыши | | |
| 3 | | | + | 21100-5402114-00 | | 1 | Обивка стойки правая | | |
| 4 | | | + | 21080-6102053-00 | | 14 | Кнопка | | |
| 5 | | | + | 21100-5402115-00 | | 1 | Обивка стойки левая | | |
| 6 | | | + | 21100-5702152-00 | | 2 | Держатель | | |
| 7 | | | + | 00001-0076793-07 | | 10 | Винт 3,6x31,8 самонарезающий | | |
| 8 | | | + | 21100-5402158-00 | | 2 | Облицовка | | |
| 9 | | | + | 21100-5402124-10 | | 1 | Обивка нижняя правая | | |
| 9 | | | + | 21100-5402125-10 | | 1 | Обивка нижняя левая | | |
| 10 | | | + | 21030-5002122-00 | | 3 | Кнопка | | |
| 11 | | | + | 21080-5402270-00 | | 3 | Держатель | | |
| 12 | | | + | 21080-5402271-00 | | 3 | Фиксатор держателя | | |
| 13 | | | + | 21100-5402136-00 | | 1 | Обивка задней стойки правая | | |
| 13 | | | + | 21110-5402137-00 | | 1 | Обивка задней стойки левая | | |
| 14 | | | + | 21110-5402144-01 | | 1 | Обивка стойки задка правая | | |
| 14 | | | + | 21110-5402145-01 | | 1 | Обивка стойки задка левая | | |
| 15 | | | + | 00001-0076702-07 | | 12 | Винт 4,3x15,9 самонарезающий | | |
| 16 | | | + | 00001-0005193-07 | | 12 | Шайба 5 | | |
| 17 | | | + | 00001-0041897-71 | | 12 | Скоба | | |
| 18 | | | + | 21110-5402194-00 | | 1 | Обивка арки и боковины правая | | |
| 18 | | | + | 21110-5402195-00 | | 1 | Обивка арки и боковины левая | | |
| 19 | | | + | 00001-0076705-07 | | 2 | Винт 4,3x25,4 самонарезающий | | |
| 20 | | | + | 21100-5402128-11 | | 1 | Обивка верхняя правая | | |
| 20 | | | + | 21100-5402129-11 | | 1 | Обивка верхняя левая | | |

Обивка салона

M162

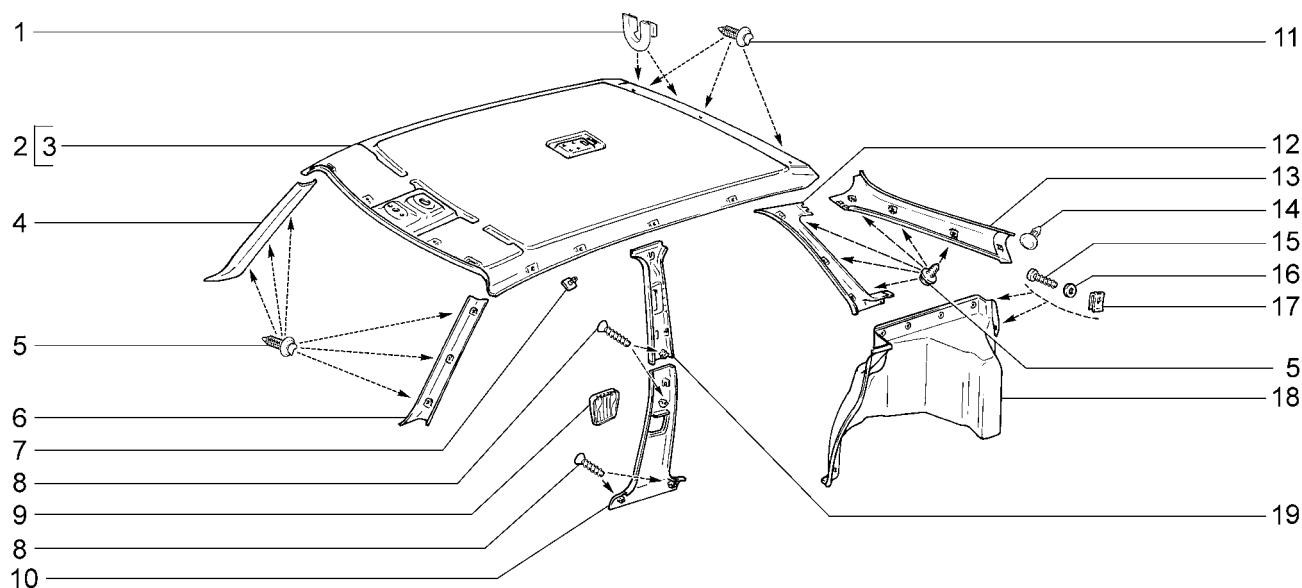

| 2112 21121 | 21121-01 | 21121-02 | 21121-51 | 21121-52 | 21124 | 21124-01 | 21124-02 | 21124-51 | 21124-52 |
|---------------|-----------------------------|-------------------------|------------------|---------------------|--------------------|----------|--------------------------------------|----------|----------|
| № поз. | № извещ. об изменении | Дата выпуска изв. | Вкл. в з/ч | Номер детали | Применя- емость | Кол. | Наименование | | |
| 1 | | | + | 21120-5702172-00 | (Е-3, Е-4) | 1 | Втулка декоративная | | |
| 2 | | | + | 21120-5702011-00(~) | (Е-3, Е-4) | 1 | Обивка крыши в сборе | | |
| 2 | | | + | 21120-5702011-11(~) | (Е-3, Е-4) | 1 | Обивка крыши в сборе | | |
| 2 | | | + | 21120-5702011-20(~) | | 1 | Обивка крыши в сборе | | |
| 2 | | | + | 21120-5702011-21(~) | | 1 | Обивка крыши в сборе | | |
| 3 | | | + | 21120-5702012-00(~) | (Е-3, Е-4) | 1 | Обивка крыши | | |
| 3 | | | + | 21120-5702012-11(~) | (Е-3, Е-4) | 1 | Обивка крыши | | |
| 4 | | | + | 21100-5402114-00 | | 1 | Обивка стойки правая | | |
| 5 | | | + | 21080-6102053-00 | | 14 | Кнопка | | |
| 6 | | | + | 21100-5402115-00 | | 1 | Обивка стойки левая | | |
| 7 | | | + | 21100-5702152-00 | | 2 | Держатель | | |
| 8 | | | + | 00001-0076793-07 | | 8 | Винт 3,6х31,8 самонарезающий | | |
| 9 | | | + | 21100-5402158-00 | | 2 | Облицовка | | |
| 10 | | | + | 21100-5402124-10 | | 1 | Обивка нижняя правая | | |
| 10 | | | + | 21100-5402125-10 | | 1 | Обивка нижняя левая | | |
| 11 | | | + | 21120-5702154-01 | | 3 | Держатель обивки | | |
| 12 | | | + | 21120-5402136-00 | | 1 | Обивка задней стойки боковины правая | | |
| 12 | | | + | 21120-5402137-00 | | 1 | Обивка задней стойки боковины левая | | |
| 13 | | | + | 21120-5402144-00 | | 1 | Обивка стойки задка правая | | |
| 13 | | | + | 21120-5402145-00 | | 1 | Обивка стойки задка левая | | |
| 14 | | | + | 21080-6302015-00 | | 2 | Кнопка | | |
| 15 | | | + | 00001-0076702-07 | | 10 | Винт 4,3х15,9 самонарезающий | | |
| 16 | | | + | 00001-0005193-07 | | 10 | Шайба 5 | | |
| 17 | | | + | 00001-0041897-71 | | 10 | Скоба | | |
| 18 | | | + | 21120-5402194-00 | | 1 | Обивка арки и боковины правая | | |
| 18 | | | + | 21120-5402195-00 | | 1 | Обивка арки и боковины левая | | |
| 19 | | | + | 21100-5402128-11 | | 1 | Обивка верхняя правая | | |
| 19 | | | + | 21100-5402129-11 | | 1 | Обивка верхняя левая | | |

Обивка багажника

M170

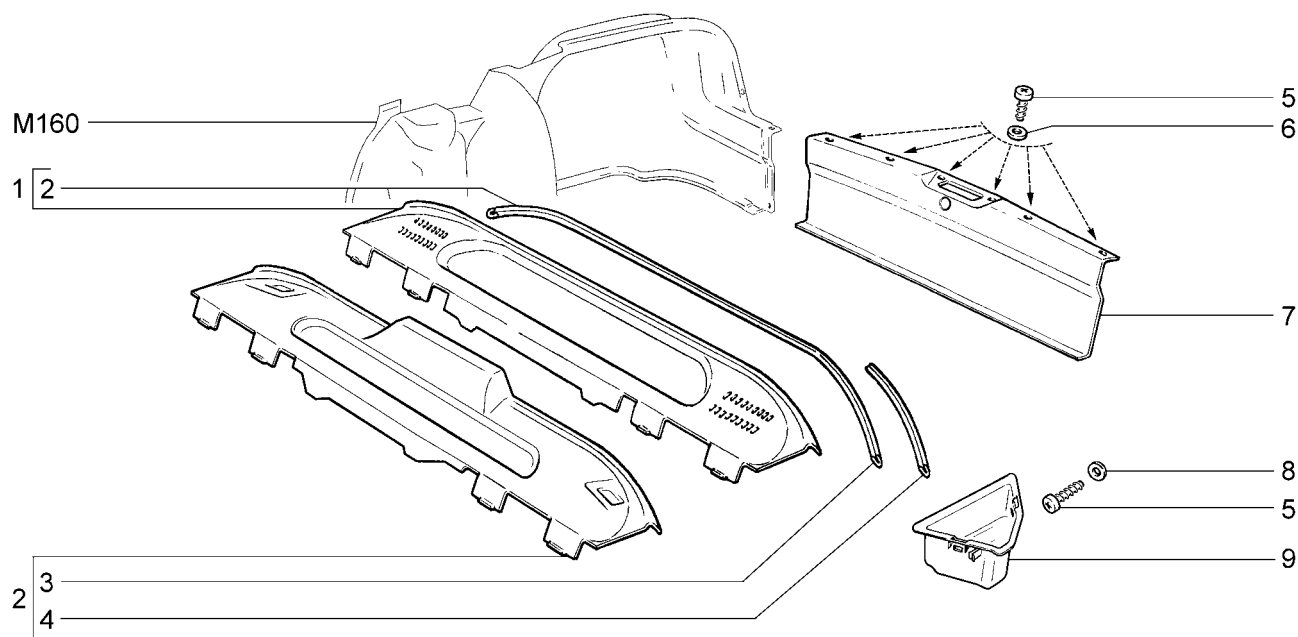

| 2110 | 21101-01 | 21101-51 | 21102 | 21104 | 21104-02 | 21104-03 | 21104-51 | 21104-52 | 21104-53 |
|--------|-----------------------|-------------------|------------|---------------------|-----------------|----------|------------------------------|----------|----------|
| 21101 | 21101-02 | 21101-52 | 21103 | 21104-01 | | | | | |
| № поз. | № извещ. об изменении | Дата выпуска изв. | Вкл. в з/ч | Номер детали | Применяемость | Кол. | Наименование | | |
| 1 | | | + | 21100-5607010-00(-) | (Lx, SLx) | 1 | Полка багажника в сборе | | |
| 1 | | | + | 21100-5607010-02(-) | (Lx, SLx) | 1 | Полка багажника в сборе | | |
| 1 | | | + | 21100-5607010-22 | (Lx - E-3, E-4) | 1 | Полка багажника в сборе | | |
| 2 | | | + | 21102-5607010-00(-) | (St, Nr) | 1 | Полка багажника в сборе | | |
| 2 | | | + | 21100-5607010-10(-) | (St, Nr) | 1 | Полка багажника в сборе | | |
| 2 | | | + | 21100-5607010-12(-) | (St, Nr) | 1 | Полка багажника в сборе | | |
| 2 | | | + | 21100-5607010-32 | (Nr - E-3, E-4) | 1 | Полка багажника в сборе | | |
| 3 | 07766 | → 10.05 | + | 21100-5607080-00 | | 1 | Буфер | | |
| 4 | 7766 | 10.05 → | + | 21100-5607080-01 | | 4 | Буфер | | |
| 5 | | | + | 00001-0076691-07 | | 8 | Винт 3,6x12,7 самонарезающий | | |
| 6 | | | + | 00001-0005192-07 | | 6 | Шайба 4 | | |
| 7 | | | + | 21100-5602012-10(-) | | 1 | Обивка задка | | |
| 7 | | | + | 21100-5602012-11(-) | | 1 | Обивка задка | | |
| 8 | | | + | 00001-0005192-01 | | 2 | Шайба 4 | | |
| 9 | | | + | 21100-5402352-00(-) | | 1 | Контейнер багажника правый | | |
| 9 | | | + | 21100-5402352-01(-) | | 1 | Контейнер багажника правый | | |
| 9 | | | + | 21100-5402353-00(-) | | 1 | Контейнер багажника левый | | |
| 9 | | | + | 21100-5402353-01(-) | | 1 | Контейнер багажника левый | | |

Обивка багажника

M171

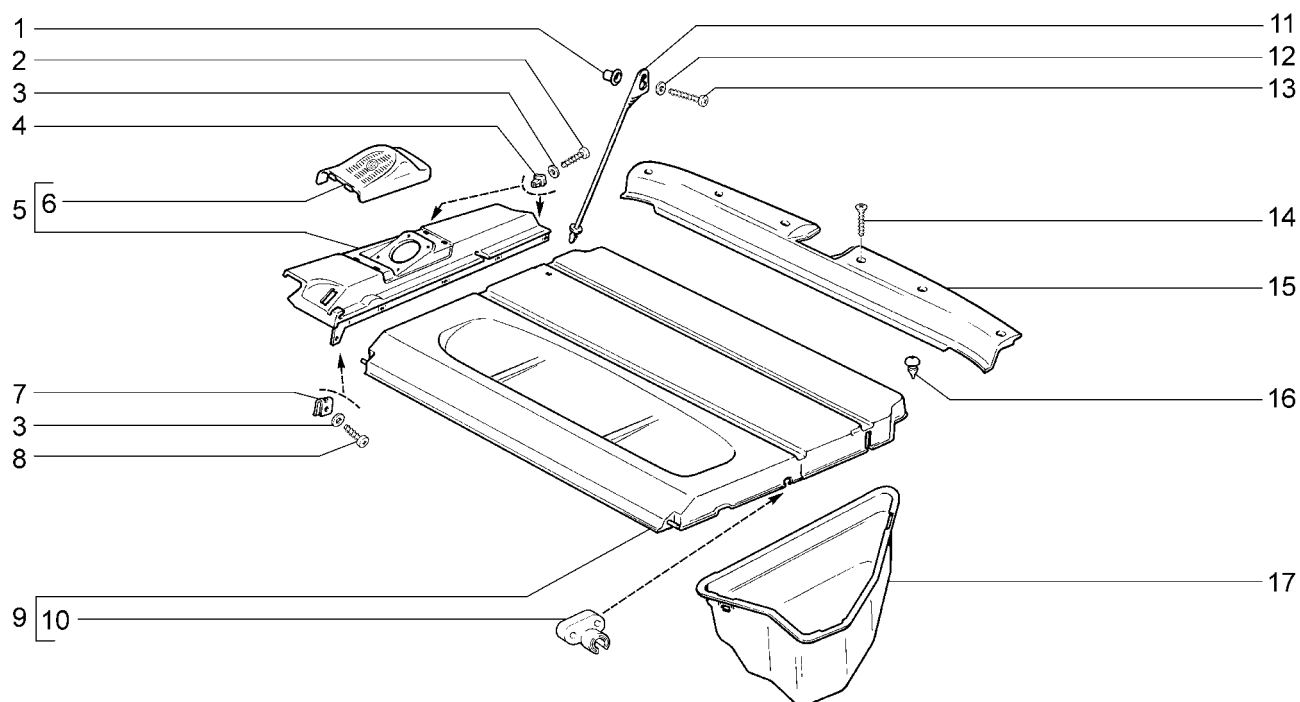

| 2111 | 21112-01 | 21112-51 | 21112-52 | 21113 | 21114 | 21114-01 | 21114-02 | 21114-51 | 21114-52 |
|--------|-----------------------|-------------------|------------|---------------------|---------------|----------|------------------------------|----------|----------|
| 21112 | 21112-02 | | | | | | | | |
| № поз. | № извещ. об изменении | Дата выпуска изв. | Вкл. в з/ч | Номер детали | Применяемость | Кол. | Наименование | | |
| 1 | 04952 | 01.05 | | 21110-5607136-00 | | 2 | Держатель шнура | | |
| 2 | | | + | 00001-0076716-07 | | 4 | Винт 4,9x31,8 самонарезающий | | |
| 3 | | | + | 00001-0005194-01 | | 6 | Шайба 6 | | |
| 4 | | | + | 21050-6816096-00 | | 4 | Гайка | | |
| 5 | | | + | 21110-5607070-00 | | 1 | Опора полки правая | | |
| 5 | | | + | 21110-5607071-00 | | 1 | Опора полки левая | | |
| 6 | | | + | 21110-5607094-00 | | 1 | Облицовка динамика правая | | |
| 6 | | | + | 21110-5607095-00 | | 1 | Облицовка динамика левая | | |
| 7 | | | + | 21010-8109137-00 | | 2 | Гайка пружинная | | |
| 8 | | | + | 00001-0076702-07 | | 2 | Винт 4,3x15,9 самонарезающий | | |
| 9 | | | + | 21110-5607010-00(-) | | 1 | Полка багажника | | |
| 9 | | | + | 21110-5607010-01(-) | | 1 | Полка багажника | | |
| 9 | | | + | 21110-5607010-50(-) | | 1 | Полка багажника | | |
| 9 | | | | 21110-5607010-60(-) | | 1 | Полка багажника | | |
| 10 | | | + | 21110-5607054-00 | | 2 | Ось полки задняя | | |
| 11 | 04952 | → 01.05 | | 21110-5607100-00 | | 2 | Шнур | | |
| 12 | | | + | 00001-0005192-01 | | 2 | Шайба 4 | | |
| 13 | | | + | 00001-0076697-05 | | 2 | Винт 3,6x38,1 самонарезающий | | |
| 14 | | | + | 00001-0076793-07 | | 6 | Винт 3,6x31,8 самонарезающий | | |
| 15 | | | + | 21110-5602016-10 | | 1 | Облицовка поперечины задка | | |
| 16 | | | + | 21110-5607080-00 | | 2 | Буфер | | |
| 17 | | | | 21100-5402352-01(-) | | 1 | Контейнер багажника правый | | |
| 17 | | | | 21100-5402353-01(-) | | 1 | Контейнер багажника левый | | |
| 17 | | | + | 21110-5402352-00(-) | | 1 | Контейнер багажника правый | | |
| 17 | | | + | 21110-5402353-00(-) | | 1 | Контейнер багажника левый | | |

Обивка багажника

M172

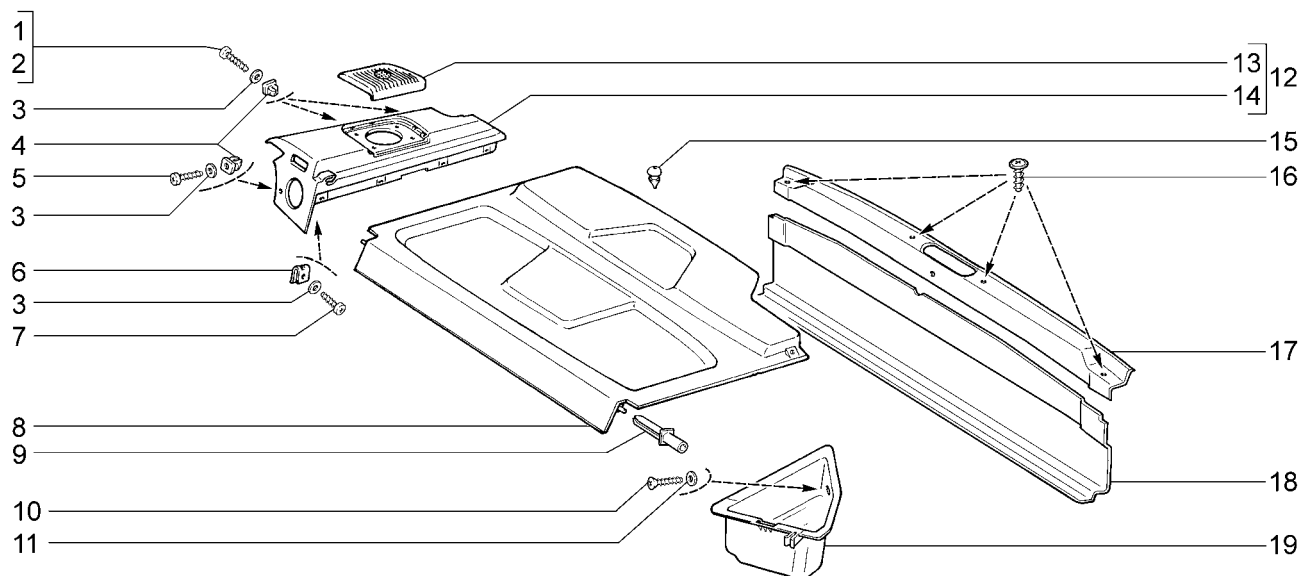

| 2112 21121 | 21121-01 | 21121-02 | 21121-51 | 21121-52 | 21124 | 21124-01 | 21124-02 | 21124-51 | 21124-52 |
|---------------|-----------------------------|-------------------------|------------------|---------------------|--------------------|----------|--------------------------------------|----------|----------|
| № поз. | № извещ. об изменении | Дата выпуска изв. | Вкл. в з/ч | Номер детали | Применя- емость | Кол. | Наименование | | |
| 1 | | | + | 00001-0076705-07 | | 2 | Винт 4,3x25,4 самонарезающий | | |
| 2 | | | + | 00001-0076716-07 | | 2 | Винт 4,9x15,9 самонарезающий | | |
| 3 | | | + | 00001-0005194-01 | | 8 | Шайба 6 | | |
| 4 | | | + | 21050-6816096-00 | | 6 | Гайка | | |
| 5 | | | + | 00001-0076712-07 | | 2 | Винт 4,9x31,8 самонарезающий | | |
| 6 | | | + | 21010-8109137-00 | | 2 | Гайка пружинная | | |
| 7 | | | + | 00001-0076702-01 | | 2 | Винт 4,3x15,9 самонарезающий | | |
| 8 | | | + | 21120-5607012-00 | | 1 | Полка багажника | | |
| 9 | | | + | 21120-5607042-00 | | 2 | Ось полки багажника | | |
| 10 | | | + | 00001-0076793-01 | | 2 | Винт 3,6x31,8 самонарезающий | | |
| 11 | | | + | 00001-0005193-07 | | 2 | Шайба 5 | | |
| 12 | | | + | 21120-5607070-00 | | 1 | Опора полки багажника в сборе правая | | |
| 12 | | | + | 21120-5607071-00 | | 1 | Опора полки багажника в сборе левая | | |
| 13 | | | + | 21120-5607094-00 | | 1 | Облицовка динамика правая | | |
| 13 | | | + | 21120-5607095-00 | | 1 | Облицовка динамика левая | | |
| 14 | | | + | 21120-5607072-00 | | 1 | Опора полки багажника правая | | |
| 14 | | | + | 21120-5607073-00 | | 1 | Опора полки багажника левая | | |
| 15 | | | + | 21110-5607080-00 | | 2 | Буфер | | |
| 16 | | | + | 00001-0076701-01 | | 4 | Винт 4,3x12,7 самонарезающий | | |
| 17 | | | + | 21120-5602016-00(~) | | 1 | Облицовка поперечины задка | | |
| 17 | | | + | 21120-5602016-50(~) | | 1 | Облицовка поперечины задка | | |
| 18 | | | + | 21120-5602012-00 | | 1 | Обивка задка | | |
| 19 | | | | 21120-5402352-00 | | 1 | Контейнер правый | | |
| 19 | | | | 21120-5402353-00 | | 1 | Контейнер левый | | |

Принадлежности салона

M180

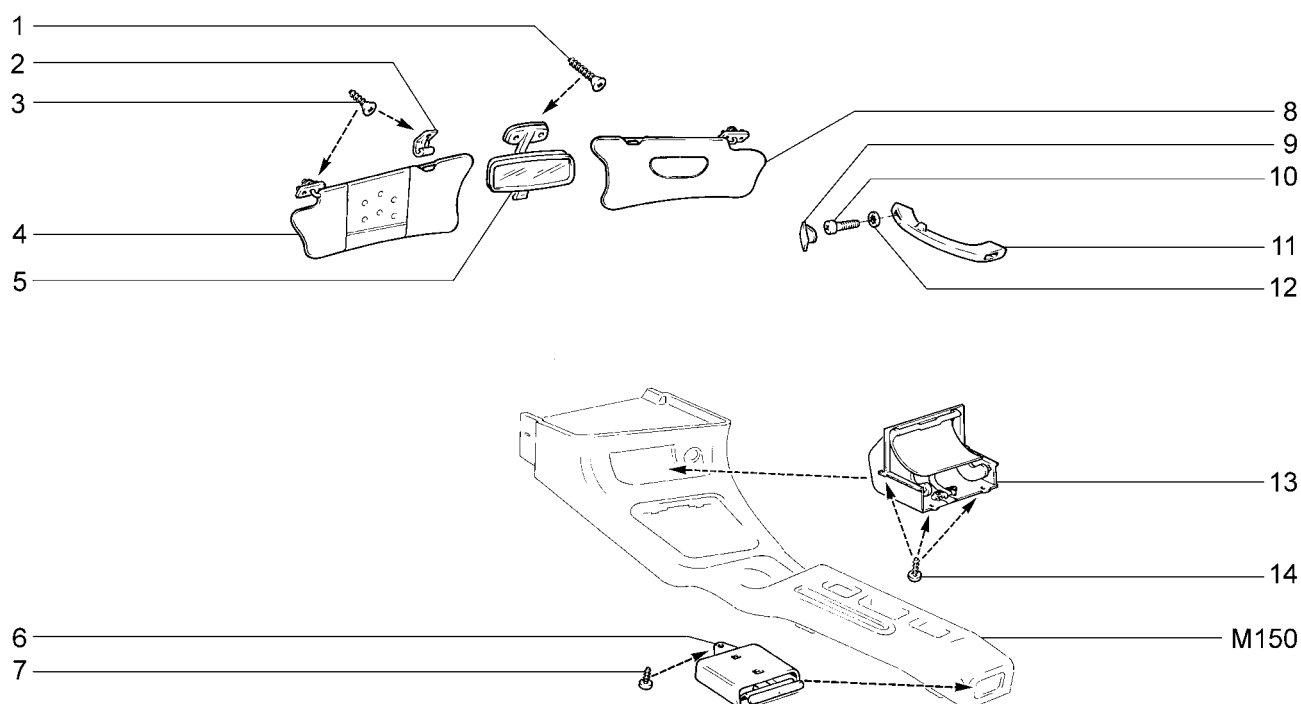

| | | | | | | | | | |
|----------|----------|----------|----------|----------|----------|----------|----------|----------|----------|
| 2110 | 21101-51 | 21104 | 21104-51 | 21112 | 21112-52 | 21114-02 | 21121 | 21121-52 | 21124-51 |
| 21101 | 21101-52 | 21104-01 | 21104-52 | 21112-01 | 21113 | 21114-51 | 21121-01 | 21124 | 21124-52 |
| 21101-01 | 21102 | 21104-02 | 21104-53 | 21112-02 | 21114 | 21114-52 | 21121-02 | 21124-01 | |
| 21101-02 | 21103 | 21104-03 | 2111 | 21112-51 | 21114-01 | 2112 | 21121-51 | 21124-02 | |

| № поз. | № извещ. об изменении | Дата выпуска изв. | Вкл. в з/ч | Номер детали | Применяемость | Кол. | Наименование |
|--------|-----------------------|-------------------|------------|---------------------|---------------|------|---------------------------------|
| 1 | | | + | 00001-0076824-06 | | 2 | Винт 5,6x25,4 самонарезающий |
| 2 | | | + | 21100-8204096-00 | | 2 | Держатель |
| 3 | | | + | 00001-0076806-01 | | 6 | Винт 4,9x19 самонарезающий |
| 4 | | | + | 21100-8204011-03(~) | | 1 | Козырек противосолнечный левый |
| 4 | | | + | 21100-8204011-04(~) | | 1 | Козырек противосолнечный левый |
| 4 | | | + | 21100-8204011-06(~) | | 1 | Козырек противосолнечный левый |
| 5 | | | + | 21100-8201008-00 | | 1 | Зеркало заднего вида внутреннее |
| 6 | | | + | 21100-8203110-00 | | 1 | Пепельница средняя |
| 7 | | | + | 00001-0076690-01 | | 1 | Винт 3,6x9,5 самонарезающий |
| 8 | | | + | 21100-8204010-03(~) | | 1 | Козырек противосолнечный правый |
| 8 | | | + | 21100-8204010-04(~) | | 1 | Козырек противосолнечный правый |
| 8 | | | + | 21100-8204010-05(~) | | 1 | Козырек противосолнечный правый |
| 8 | | | + | 21100-8204010-06(~) | | 1 | Козырек противосолнечный правый |
| 9 | | | + | 21100-8202043-10 | | 6 | Заглушка поручня |
| 10 | | | + | 00001-0032764-01 | | 6 | Винт М6х20 |
| 11 | | | + | 21100-8202010-10 | | 1 | Поручень правый |
| 11 | | | + | 21100-8202011-10 | | 2 | Поручень левый |
| 12 | | | + | 00001-0025990-71 | | 6 | Шайба 6 стопорная |
| 13 | | | + | 21100-8203008-00 | | 1 | Пепельница передняя |
| 14 | | | + | 00001-0076691-01 | | 4 | Винт 3,6x12,7 самонарезающий |

Зеркала

M185

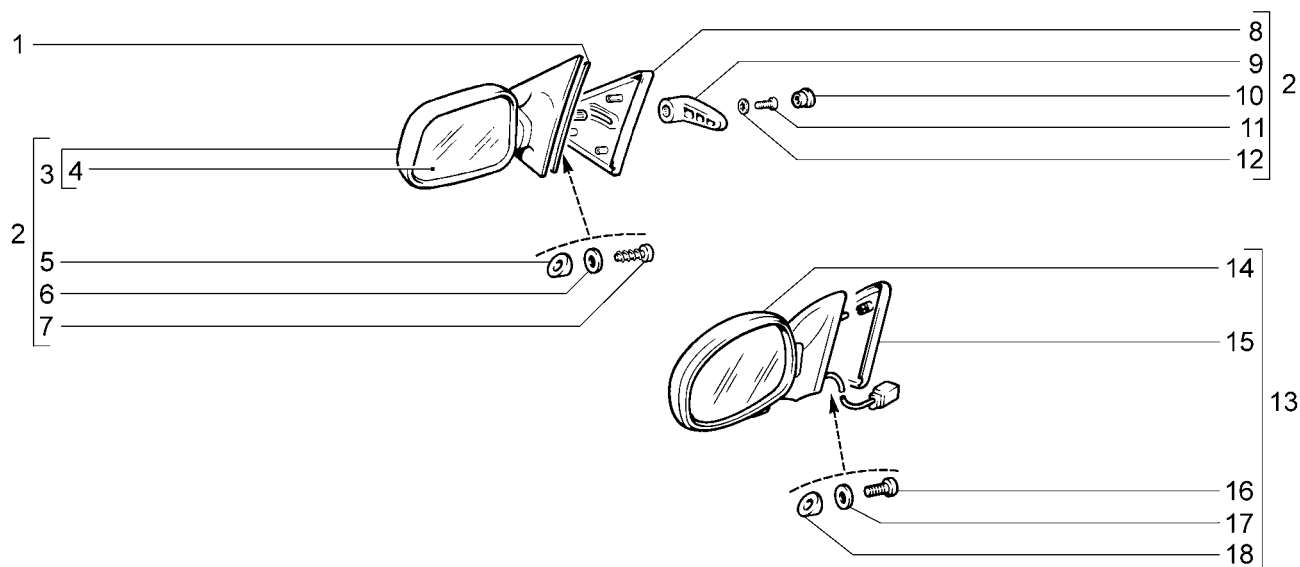

| | | | | | | | | | |
|----------|----------|----------|----------|----------|----------|----------|----------|----------|----------|
| 2110 | 21101-51 | 21104 | 21104-51 | 21112 | 21112-52 | 21114-02 | 21121 | 21121-52 | 21124-51 |
| 21101 | 21101-52 | 21104-01 | 21104-52 | 21112-01 | 21113 | 21114-51 | 21121-01 | 21124 | 21124-52 |
| 21101-01 | 21102 | 21104-02 | 21104-53 | 21112-02 | 21114 | 21114-52 | 21121-02 | 21124-01 | |
| 21101-02 | 21103 | 21104-03 | 2111 | 21112-51 | 21114-01 | 2112 | 21121-51 | 21124-02 | |

| № поз. | № извещ. об изменении | Дата выпуска изв. | Вкл. в з/ч | Номер детали | Применяемость | Кол. | Наименование |
|--------|-----------------------|-------------------|------------|---------------------|---------------|------|--|
| 1 | | | + | 21100-8201058-01 | | 1 | Прокладка правая |
| 1 | | | + | 21100-8201059-01 | | 1 | Прокладка левая |
| 2 | | | + | 21100-8201004-00(~) | | 1 | Зеркала наружные (комплект) |
| 2 | | | + | 21100-8201004-01(~) | | 1 | Зеркала наружные (комплект) |
| 3 | | | + | 21100-8201050-00(~) | | 1 | Зеркало наружное правое |
| 3 | | | + | 21100-8201050-01(~) | | 1 | Зеркало наружное правое |
| 3 | | | + | 21100-8201051-00(~) | | 1 | Зеркало наружное левое |
| 3 | | | + | 21100-8201051-01(~) | | 1 | Зеркало наружное левое |
| 4 | | | + | 21100-8201210-00 | | 1 | Рамка наружного зеркала в сборе правая |
| 4 | | | | 21100-8201210-01*** | | 1 | Рамка наружного зеркала в сборе правая |
| 4 | | | + | 21100-8201211-00 | | 1 | Рамка наружного зеркала в сборе левая |
| 4 | | | | 21100-8201211-01*** | | 1 | Рамка наружного зеркала в сборе левая |
| 5 | | | + | 21100-8201386-00 | | 6 | Втулка |
| 6 | | | + | 00001-0026381-01 | | 6 | Шайба 5 |
| 7 | | | + | 00001-0076716-01 | | 6 | Винт 4,9x31,8 самонарезающий |
| 8 | | | + | 21100-8201384-01 | | 1 | Облицовка правая |
| 8 | | | + | 21100-8201385-01 | | 1 | Облицовка левая |
| 9 | | | + | 21100-8201284-01 | | 2 | Рукоятка |
| 10 | | | + | 21100-8201294-01 | | 2 | Заглушка |
| 11 | | | + | 00001-0032719-01 | | 2 | Винт М4х10 |
| 12 | | | + | 00001-0026051-71 | | 2 | Шайба 4 стопорная |
| 13 | | | | 21100-8201004-42(~) | | 1 | Зеркала наружные электроуправляемые (комплект) |
| 13 | | | + | 21100-8201004-74(~) | | 1 | Зеркала наружные электроуправляемые (комплект) |

Зеркала

M185

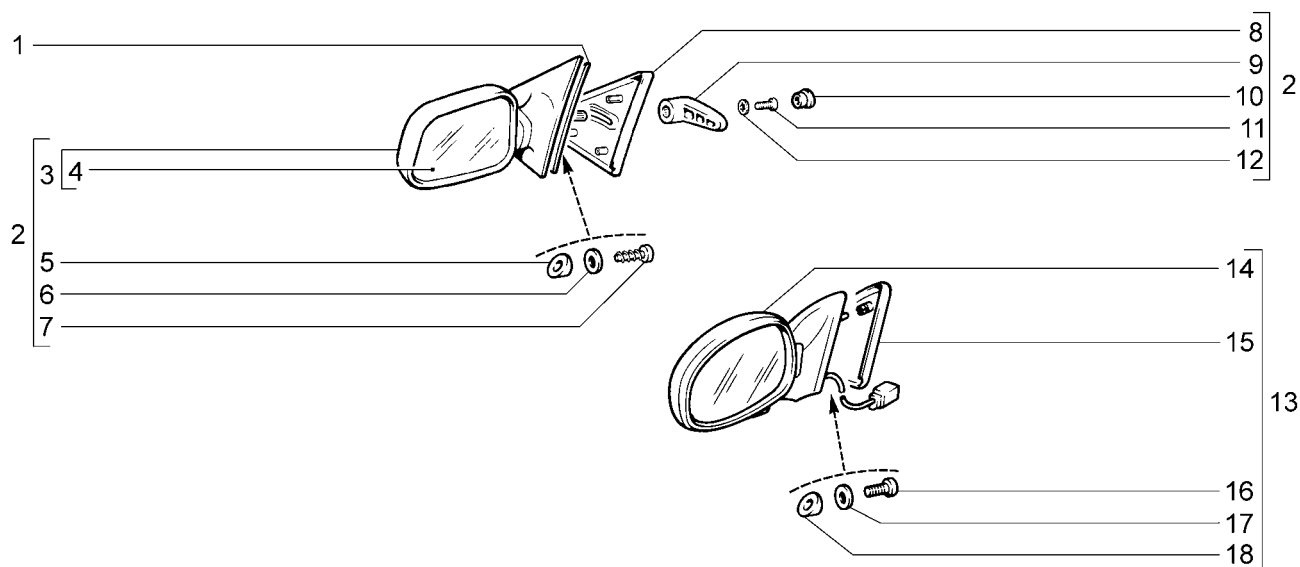

| | | | | | | | | | |
|----------|----------|----------|----------|----------|----------|----------|----------|----------|----------|
| 2110 | 21101-51 | 21104 | 21104-51 | 21112 | 21112-52 | 21114-02 | 21121 | 21121-52 | 21124-51 |
| 21101 | 21101-52 | 21104-01 | 21104-52 | 21112-01 | 21113 | 21114-51 | 21121-01 | 21124 | 21124-52 |
| 21101-01 | 21102 | 21104-02 | 21104-53 | 21112-02 | 21114 | 21114-52 | 21121-02 | 21124-01 | |
| 21101-02 | 21103 | 21104-03 | 2111 | 21112-51 | 21114-01 | 2112 | 21121-51 | 21124-02 | |

| № поз. | № извещ. об изменении | Дата выпуска изв. | Вкл. в з/ч | Номер детали | Применяемость | Кол. | Наименование |
|--------|-----------------------|-------------------|------------|--------------------|---------------|------|--|
| 14 | | | + | 21100-8201050-42** | | 1 | Зеркало наружное электроуправляемое правое |
| 14 | | | + | 21100-8201050-74* | | 1 | Зеркало наружное электроуправляемое правое |
| 14 | | | + | 21100-8201051-42** | | 1 | Зеркало наружное электроуправляемое левое |
| 14 | | | + | 21100-8201051-74* | | 1 | Зеркало наружное электроуправляемое левое |
| 15 | | | + | 21100-8201384-10** | | 1 | Облицовка правая |
| 15 | | | + | 21100-8201384-74* | | 1 | Облицовка правая |
| 15 | | | + | 21100-8201385-10** | | 1 | Облицовка левая |
| 15 | | | + | 21100-8201385-74* | | 1 | Облицовка левая |
| 16 | | | + | 00001-0032744-01* | | 6 | Винт М5х20 |
| 16 | | | + | 00001-0032748-01** | | 6 | Винт М5х30 |
| 17 | | | + | 00001-0025991-71 | | 6 | Шайба 5 |
| 18 | | | | 21100-8201386-10 | | 6 | Втулка |
| | | | + | 21100-8201208-00 | | 1 | Рамки с зеркалами в сборе (комплект) |

* - входит в 21100-8201004-74

** - входит в 21100-8201004-42

*** - входит в 21100-8201208-00

Панель приборов

M190

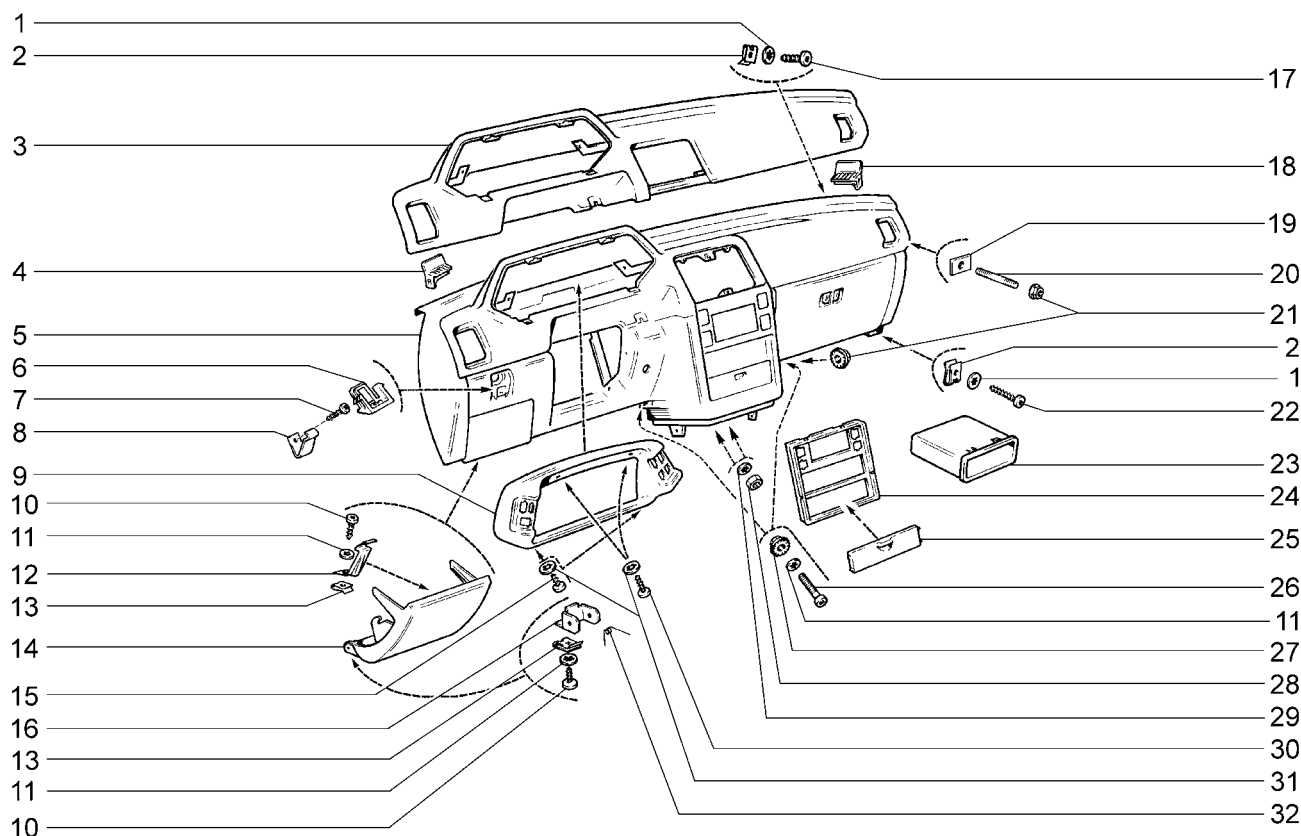

| | | | | | | | | | | | | | |
|--------------|-------|--------------|--------------|--------------|--------------|--------------|--------------|--------------|--------------|--------------|--------------|--------------|--------------|
| 2110 | (01) | 21101-51(03) | 21104 | (02) | 21104-51(03) | 21112 | (02) | 21112-52(04) | 21114-02(04) | 21121 | (02) | 21121-52(04) | 21124-51(03) |
| 21101 | (02) | 21101-52(04) | 21104-01(03) | 21104-52(04) | 21112-01(03) | 21113 | (01) | 21114-51(03) | 21121-01(03) | 21124 | (02) | 21124-52(04) | |
| 21101-01(03) | 21102 | (01) | 21104-02(04) | 21104-53(04) | 21112-02(04) | 21114 | (02) | 21114-52(04) | 21121-02(04) | 21124-01(03) | | | |
| 21101-02(04) | 21103 | (01) | 21104-03(04) | 2111 | (01) | 21112-51(03) | 21114-01(03) | 2112 | (01) | 21121-51(03) | 21124-02(04) | | |

| № поз. | № извещ. об изменении | Дата выпуска изв. | Вкл. в з/ч | Номер детали | Применяемость | Кол. | Наименование |
|--------|-----------------------|-------------------|------------|------------------|-----------------------|------|------------------------------|
| 1 | | | + | 00001-0025981-71 | | 4 | Шайба 5 стопорная |
| 2 | | | + | 00001-0041897-76 | | 4 | Скоба |
| 3 | | | + | 21100-5325180-00 | | 1 | Накладка панели приборов |
| 4 | | | + | 21100-5325135-00 | | 1 | Заглушка левая |
| 5 | | | + | 21100-5325010-03 | (01-110) | 1 | Панель приборов в сборе |
| 5 | | | + | 21100-5325010-09 | (02)(03) | 1 | Панель приборов в сборе |
| 5 | | | + | 21100-5325010-14 | (04) | 1 | Панель приборов в сборе |
| 5 | | | + | 21100-5325010-19 | (03-Exp) | 1 | Панель приборов в сборе |
| 5 | | | | 21100-5325010-27 | (03-133,135, 141,143) | 1 | Панель приборов в сборе |
| 5 | | | | 21100-5325010-28 | (04-133,135, 141,143) | 1 | Панель приборов в сборе |
| 5 | | | | 21100-5325010-29 | (04-Exp) | 1 | Панель приборов в сборе |
| 5 | | | + | 21100-5325010-33 | (03-14) | 1 | Панель приборов в сборе |
| 5 | | | + | 21100-5325010-34 | (04-14) | 1 | Панель приборов в сборе |
| 5 | | | + | 21100-5325010-70 | (01-10) | 1 | Панель приборов в сборе |
| 5 | | | | 21100-5325010-90 | (02-13)(03-13) | 1 | Панель приборов в сборе |
| 6 | | | + | 21100-5325332-00 | | 1 | Замок |
| 6 | | | + | 21100-5325332-01 | | 1 | Замок |
| 7 | | | + | 00001-0076691-01 | | 1 | Винт 3,6х12,7 самонарезающий |
| 8 | | | + | 21100-5325338-00 | | 1 | Пружина |
| 9 | | | + | 21100-5325124-00 | | 1 | Щиток панели приборов |
| 10 | | | + | 00001-0076702-01 | | 3 | Винт 4,3х15,9 самонарезающий |
| 11 | | | + | 00001-0025991-71 | | 5 | Шайба 5 стопорная |
| 12 | | | + | 21100-5325324-00 | | 1 | Фиксатор |
| 13 | | | + | 21010-8109137-00 | | 3 | Гайка пружинная |
| 14 | | | + | 21100-5325322-00 | | 1 | Крышка блока предохранителей |
| 15 | | | + | 00001-0076699-01 | | 2 | Винт 4,3х6,4 самонарезающий |
| 16 | | | | 21100-5303086-00 | | 2 | Кронштейн |
| 17 | | | + | 00001-0076713-07 | | 2 | Винт 4,9х19 самонарезающий |
| 18 | | | + | 21100-5325134-00 | | 1 | Заглушка правая |

Панель приборов

M190

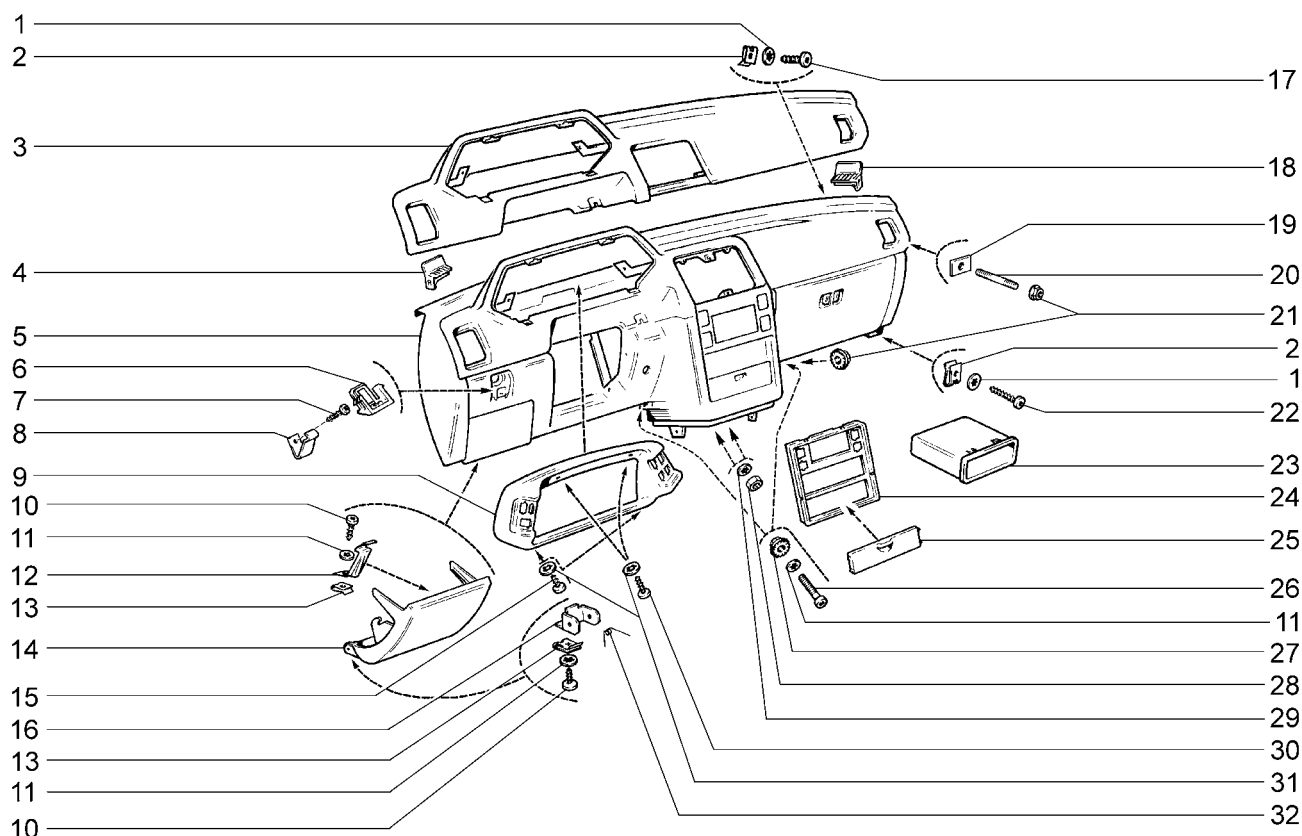

| | | | | | | | | | | | | | |
|--------------|-------|--------------|--------------|--------------|--------------|--------------|--------------|--------------|--------------|--------------|--------------|--------------|--------------|
| 2110 | (01) | 21101-51(03) | 21104 | (02) | 21104-51(03) | 21112 | (02) | 21112-52(04) | 21114-02(04) | 21121 | (02) | 21121-52(04) | 21124-51(03) |
| 21101 | (02) | 21101-52(04) | 21104-01(03) | 21104-52(04) | 21112-01(03) | 21113 | (01) | 21114-51(03) | 21121-01(03) | 21124 | (02) | 21124-52(04) | |
| 21101-01(03) | 21102 | (01) | 21104-02(04) | 21104-53(04) | 21112-02(04) | 21114 | (02) | 21114-52(04) | 21121-02(04) | 21124-01(03) | | | |
| 21101-02(04) | 21103 | (01) | 21104-03(04) | 21111 | (01) | 21112-51(03) | 21114-01(03) | 21112 | (01) | 21121-51(03) | 21124-02(04) | | |

| № поз. | № извещ. об изменении | Дата выпуска изв. | Вкл. в з/ч | Номер детали | Применяемость | Кол. | Наименование |
|--------|-----------------------|-------------------|------------|------------------|---------------|------|-----------------------------------|
| 19 | | | + | 21100-5325083-00 | | 2 | Пластина |
| 20 | 09063 | → 02.06 | + | 00001-0035418-11 | | 2 | Шпилька М6х45 |
| 20 | 9063 | 02.06 → | + | 21100-5325396-00 | | 2 | Шпилька крепления панели приборов |
| 21 | | | + | 00001-0038321-01 | | 4 | Гайка М6 с зубчатым буртиком |
| 22 | | | + | 00001-0076716-07 | | 2 | Винт 4,9х31,8 самонарезающий |
| 23 | | | + | 21080-5326016-00 | | 1 | Коробка для мелких вещей |
| 24 | | | + | 21100-5326014-00 | | 1 | Накладка консоли |
| 25 | | | + | 21100-5326022-00 | | 1 | Крышка |
| 26 | | | + | 00001-0032748-01 | | 2 | Винт М5х30 |
| 27 | | | + | 00001-0038318-01 | | 2 | Гайка М5 с зубчатым буртиком |
| 28 | | | + | 00001-0007259-11 | | 2 | Гайка М6 низкая |
| 29 | | | + | 00001-0026053-71 | | 2 | Шайба 6 стопорная |
| 30 | | | + | 00001-0076700-07 | | 2 | Винт 4,3х9,5 самонарезающий |
| 31 | | | + | 00001-0025980-70 | | 4 | Шайба 4 стопорная |
| 32 | | | + | 21100-5325346-00 | | 2 | Пружина |

Панель приборов (23,24)

M191

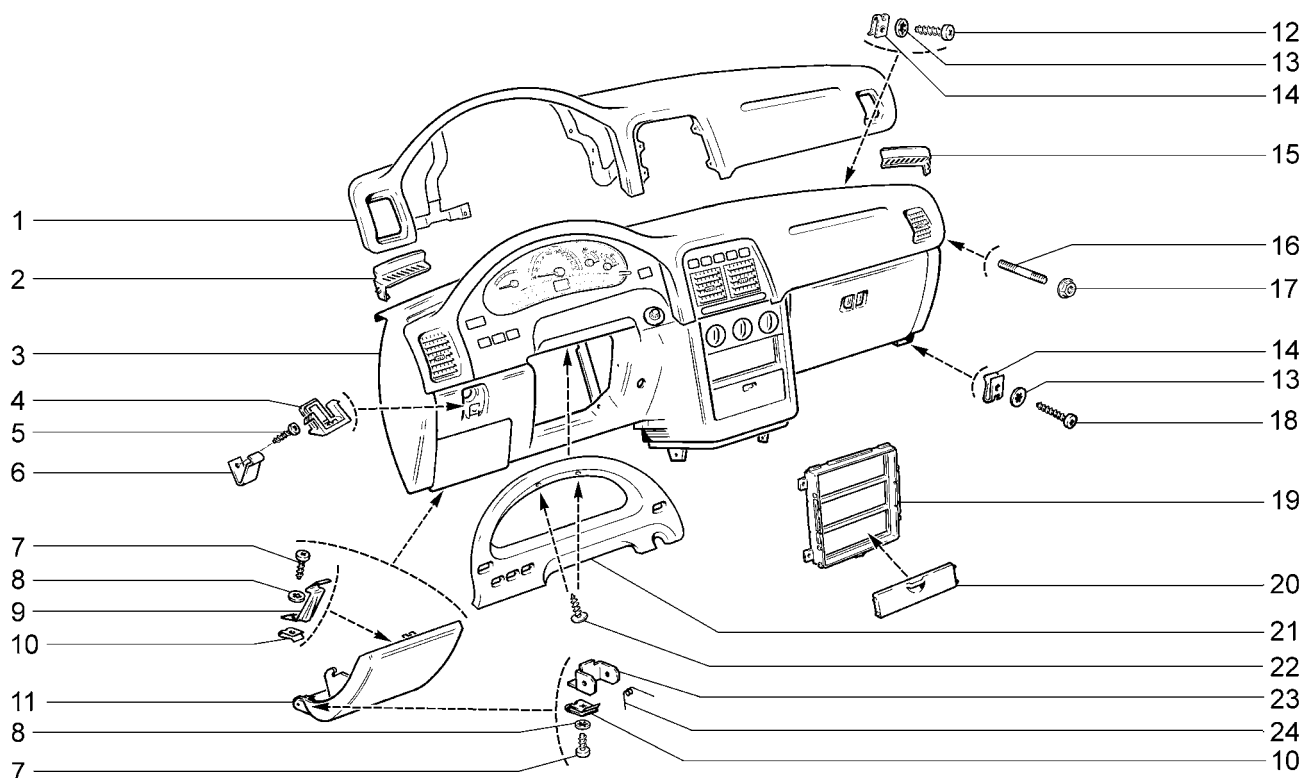

| | | | | | | | | | |
|----------|----------|----------|----------|----------|----------|----------|----------|----------|----------|
| 21101-51 | 21104-51 | 21104-53 | 21112-52 | 21114-51 | 21114-52 | 21121-51 | 21121-52 | 21124-51 | 21124-52 |
| 21101-52 | 21104-52 | 21112-51 | | | | | | | |

| № поз. | № извещ. об изменении | Дата выпуска изв. | Вкл. в з/ч | Номер детали | Применяемость | Кол. | Наименование |
|--------|-----------------------|-------------------|------------|------------------|---------------|------|-----------------------------------|
| 1 | | | + | 21120-5325180-00 | | 1 | Накладка панели приборов |
| 2 | | | + | 21120-5325135-00 | | 1 | Заглушка левая |
| 3 | | | + | 21120-5325010-00 | (Lx-23) | 1 | Панель приборов в сборе |
| 3 | | | + | 21120-5325010-20 | (24) | 1 | Панель приборов в сборе |
| 3 | | | + | 21120-5325010-30 | (Nr-23) | 1 | Панель приборов в сборе |
| 4 | | | + | 21120-5325332-00 | | 1 | Замок |
| 5 | | | + | 00001-0076691-01 | | 1 | Винт 3,6x12,7 самонарезающий |
| 6 | | | + | 21100-5325338-00 | | 1 | Пружина |
| 7 | | | + | 00001-0076702-01 | | 3 | Винт 4,3x15,9 самонарезающий |
| 8 | | | + | 00001-0025991-71 | | 3 | Шайба 5 стопорная |
| 9 | | | + | 21100-5325324-00 | | 1 | Фиксатор |
| 10 | | | + | 21010-8109137-00 | | 3 | Гайка пружинная |
| 11 | | | + | 21120-5325322-00 | | 1 | Крышка блока предохранителей |
| 12 | | | + | 00001-0041897-76 | | 4 | Скоба |
| 13 | | | + | 00001-0025981-71 | | 4 | Шайба 5 стопорная |
| 14 | | | + | 00001-0076713-07 | | 2 | Винт 4,9x19 самонарезающий |
| 15 | | | + | 21120-5325134-00 | | 1 | Заглушка правая |
| 16 | | | + | 00001-0038321-01 | | 2 | Гайка М6 с зубчатым буртиком |
| 17 | | | + | 21100-5325396-00 | | 2 | Шпилька крепления панели приборов |
| 18 | | | + | 00001-0076716-07 | | 2 | Винт 4,9x31,8 самонарезающий |
| 19 | | | + | 21120-5326014-00 | | 1 | Накладка консоли |
| 20 | | | + | 21100-5326022-00 | | 1 | Крышка |
| 21 | | | + | 21120-5325124-00 | | 1 | Щиток панели приборов |
| 22 | | | + | 21140-5325388-00 | | 2 | Винт самонарезающий |
| 23 | | | | 21100-5303086-00 | | 2 | Кронштейн |
| 24 | | | + | 21100-5325346-00 | | 2 | Пружина |

Ящик вещевой

M195

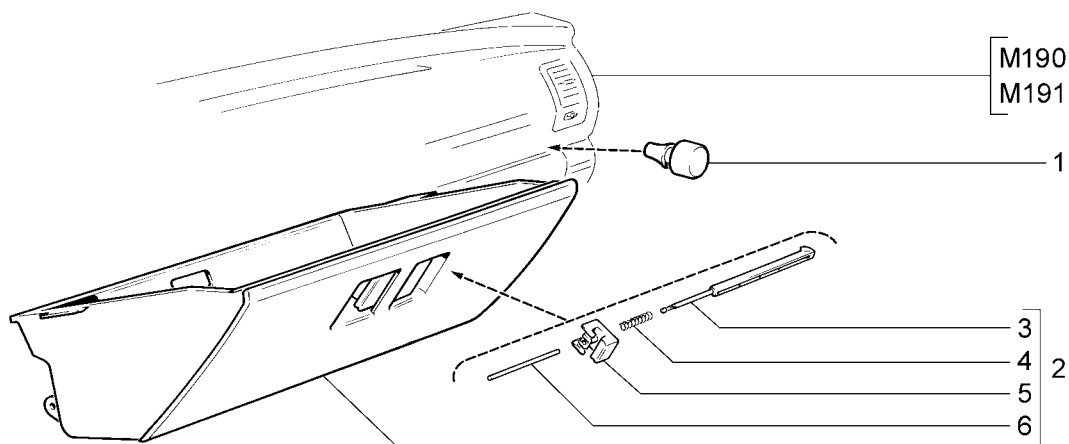

| | | | | | | | | | |
|----------|----------|----------|----------|----------|----------|----------|----------|----------|----------|
| 2110 | 21101-51 | 21104 | 21104-51 | 21112 | 21112-52 | 21114-02 | 21121 | 21121-52 | 21124-51 |
| 21101 | 21101-52 | 21104-01 | 21104-52 | 21112-01 | 21113 | 21114-51 | 21121-01 | 21124 | 21124-52 |
| 21101-01 | 21102 | 21104-02 | 21104-53 | 21112-02 | 21114 | 21114-52 | 21121-02 | 21124-01 | |
| 21101-02 | 21103 | 21104-03 | 2111 | 21112-51 | 21114-01 | 2112 | 21121-51 | 21124-02 | |

| № поз. | № извещ. об изменении | Дата выпуска изв. | Вкл. в з/ч | Номер детали | Применяемость | Кол. | Наименование |
|--------|-----------------------|-------------------|------------|------------------|---------------|------|-----------------------------|
| 1 | | | + | 21080-5303044-00 | | 2 | Буфер |
| 2 | | | + | 21100-5303016-00 | | 1 | Крышка вещевого ящика |
| 2 | | | + | 21120-5303016-00 | (23, 24) | 1 | Крышка вещевого ящика |
| 3 | | | + | 21100-5303056-00 | | 2 | Замок крышки вещевого ящика |
| 3 | | | + | 21120-5303056-00 | (23, 24) | 2 | Замок крышки вещевого ящика |
| 4 | | | + | 21100-5303062-00 | | 2 | Пружина |
| 5 | | | + | 21100-5303057-00 | | 2 | Клавиша замка |
| 5 | | | + | 21120-5303057-00 | (23, 24) | 2 | Клавиша замка |
| 6 | | | + | 21100-5303058-00 | | 1 | Ось замка |

Капот

M200

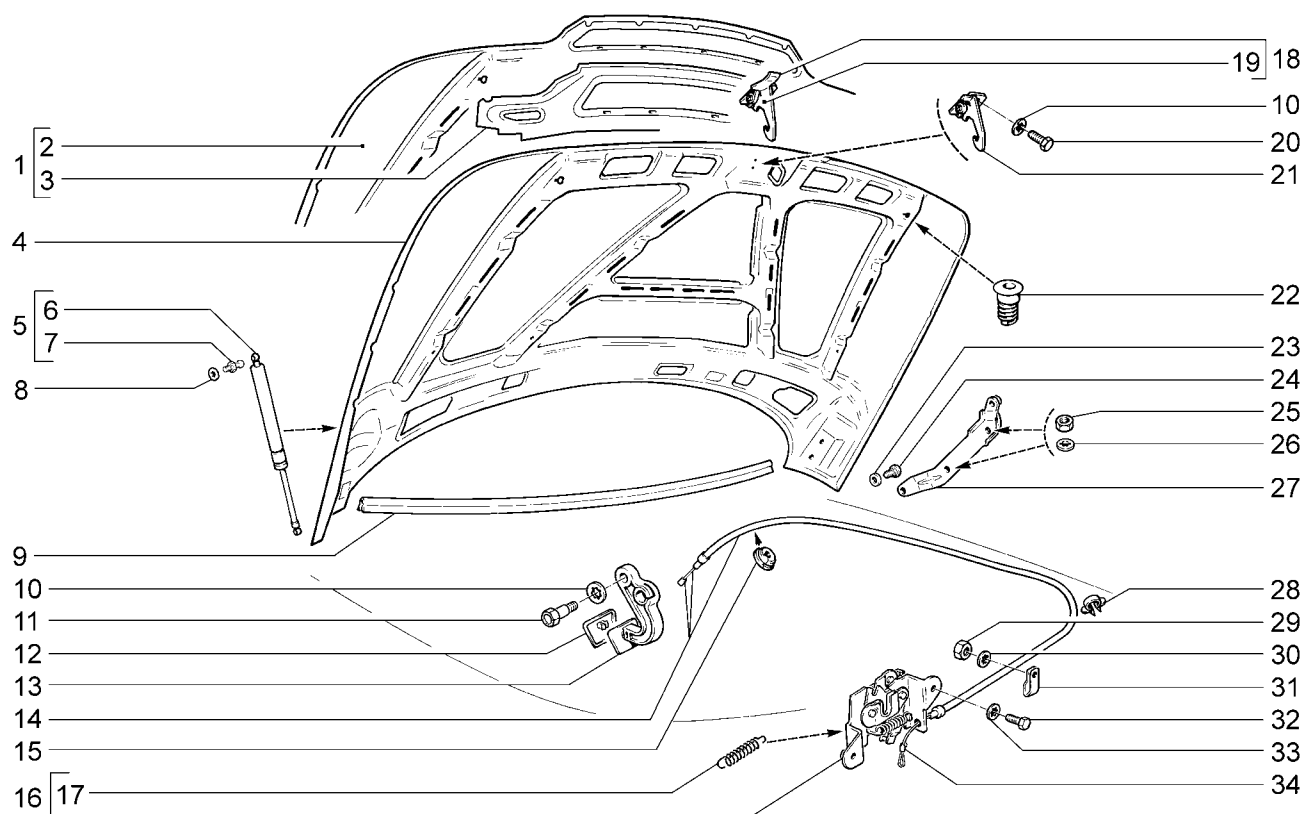

| | | | | | | | | | |
|----------|----------|----------|----------|----------|----------|----------|----------|----------|----------|
| 2110 | 21101-51 | 21104 | 21104-51 | 21112 | 21112-52 | 21114-02 | 21121 | 21121-52 | 21124-51 |
| 21101 | 21101-52 | 21104-01 | 21104-52 | 21112-01 | 21113 | 21114-51 | 21121-01 | 21124 | 21124-52 |
| 21101-01 | 21102 | 21104-02 | 21104-53 | 21112-02 | 21114 | 21114-52 | 21121-02 | 21124-01 | |
| 21101-02 | 21103 | 21104-03 | 2111 | 21112-51 | 21114-01 | 2112 | 21121-51 | 21124-02 | |

| № поз. | № извещ. об изменении | Дата выпуска изв. | Вкл. в з/ч | Номер детали | Применяемость | Кол. | Наименование |
|--------|-----------------------|-------------------|------------|------------------|---------------|------|---------------------------|
| 1 | | | + | 21104-8402010-00 | (01) | 1 | Капот |
| 2 | | | + | 21104-8402024-00 | (01) | 1 | Панель капота наружная |
| 3 | | | + | 21104-8402206-00 | (01) | 1 | Усилитель капота передний |
| 4 | | | + | 21100-8402010-00 | | 1 | Капот |
| 5 | | | + | 21210-6308010-00 | | 2 | Упор капота в сборе |
| 6 | | | + | 21210-6308015-00 | | 2 | Упор капота |
| 7 | | | + | 21080-6308134-00 | | 4 | Палец шарнира |
| 8 | | | + | 00001-0025984-71 | | 4 | Шайба 8 стопорная |
| 9 | | | + | 21100-8402200-10 | | 1 | Уплотнитель |
| 10 | | | + | 00001-0026053-71 | | 3 | Шайба 6 стопорная |
| 11 | | | | 21080-8406176-00 | | 1 | Ось рукоятки |
| 12 | | | + | 21100-8406194-00 | | 1 | Облицовка рукоятки |
| 13 | | | + | 21100-8406134-00 | | 1 | Рукоятка |
| 14 | | | + | 21100-8406140-00 | | 1 | Тяга привода замка капота |
| 15 | | | + | 21010-3724317-00 | | 1 | Втулка уплотнительная |
| 16 | | | + | 21100-8406010-00 | | 1 | Замок капота |
| 17 | | | + | 11110-8406034-10 | | 2 | Пружина |
| 18 | | | + | 21104-8406070-00 | (01) | 1 | Крючок капота в сборе |
| 19 | | | + | 21104-8406072-00 | (01) | 1 | Крючок капота |
| 20 | | | + | 00001-0009021-21 | | 2 | Болт М6х14 |
| 21 | | | + | 21100-8406070-00 | | 1 | Крючок капота в сборе |
| 22 | | | + | 21100-8402214-00 | | 2 | Буфер |
| 23 | | | + | 00001-0005196-01 | | 2 | Шайба 8 |
| 24 | | | + | 21100-8407038-10 | | 2 | Ось |
| 25 | | | + | 00001-0061008-11 | | 2 | Гайка М8 |
| 26 | | | + | 00001-0025984-71 | | 2 | Шайба 8 стопорная |
| 27 | | | + | 21100-8407012-00 | | 1 | Петля капота правая |
| 27 | | | + | 21100-8407013-00 | | 1 | Петля капота левая |
| 28 | | | + | 00001-0045696-80 | | 1 | Скоба 12 |
| 29 | | | + | 00001-0058964-11 | | 1 | Гайка М5 |
| 30 | | | + | 00001-0026052-71 | | 1 | Шайба 5 стопорная |

Капот

M200

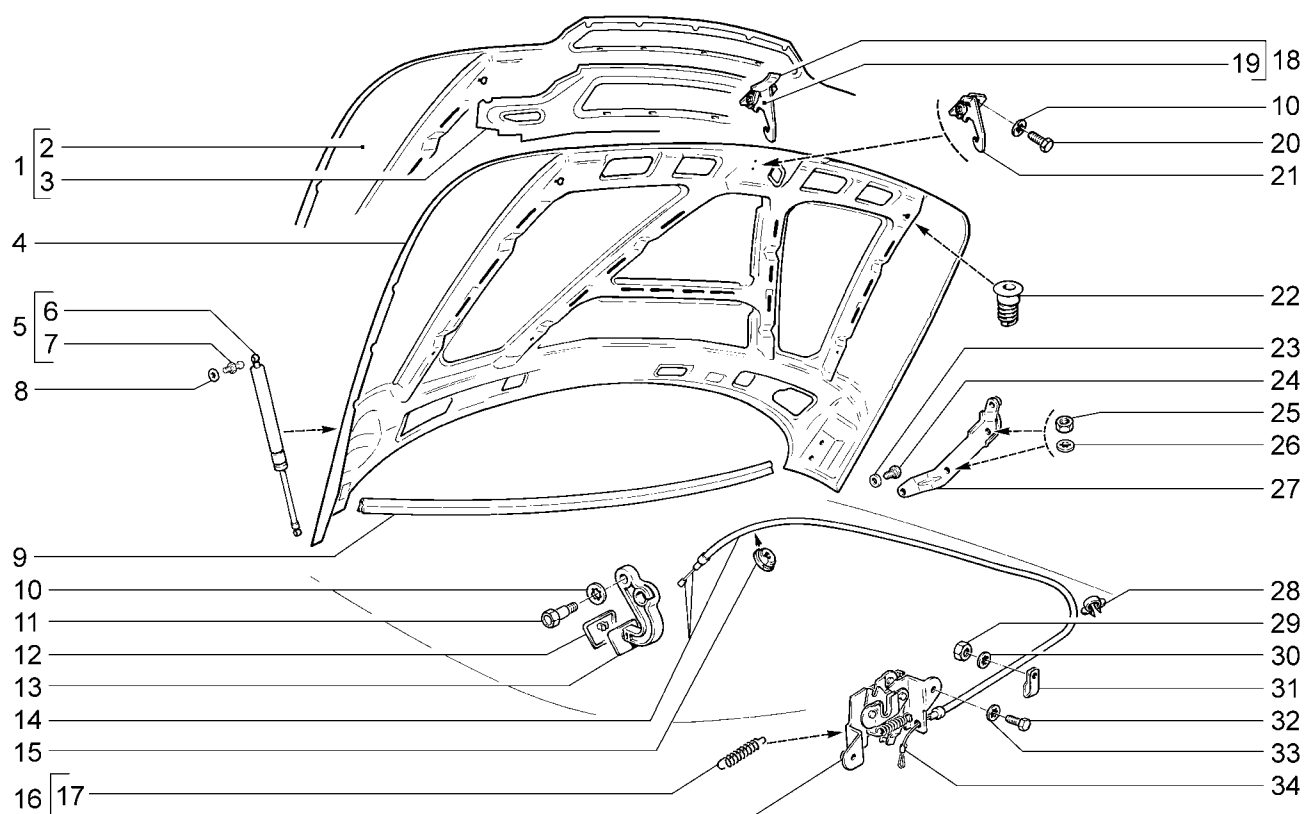

| | | | | | | | | | |
|----------|----------|----------|----------|----------|----------|----------|----------|----------|----------|
| 2110 | 21101-51 | 21104 | 21104-51 | 21112 | 21112-52 | 21114-02 | 21121 | 21121-52 | 21124-51 |
| 21101 | 21101-52 | 21104-01 | 21104-52 | 21112-01 | 21113 | 21114-51 | 21121-01 | 21124 | 21124-52 |
| 21101-01 | 21102 | 21104-02 | 21104-53 | 21112-02 | 21114 | 21114-52 | 21121-02 | 21124-01 | |
| 21101-02 | 21103 | 21104-03 | 2111 | 21112-51 | 21114-01 | 2112 | 21121-51 | 21124-02 | |

| № поз. | № извещ. об изменении | Дата выпуска изв. | Вкл. в з/ч | Номер детали | Применяемость | Кол. | Наименование |
|--------|-----------------------|-------------------|------------|------------------|---------------|------|-----------------------|
| 31 | | | + | 00001-0004181-01 | | 1 | Скоба |
| 32 | | | + | 00001-0009020-21 | | 2 | Болт М6х12 |
| 33 | | | + | 00001-0025995-71 | | 2 | Шайба 6 стопорная |
| 34 | | | + | 21010-8406161-00 | | 1 | Трубка крепления тяги |

Пол кузова передний

M230

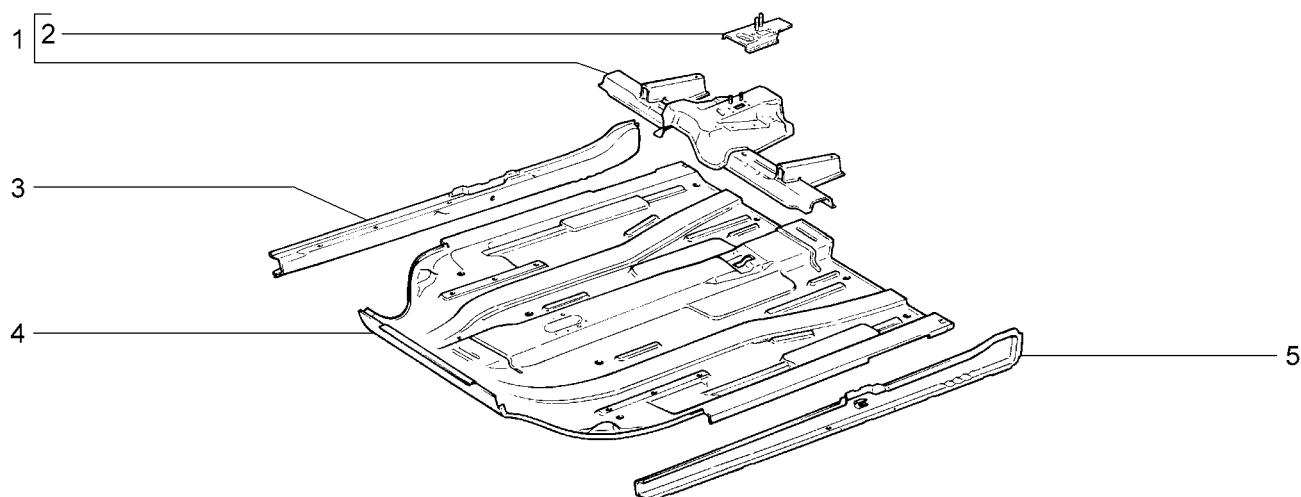

| | | | | | | | | | |
|----------|----------|----------|----------|----------|----------|----------|----------|----------|----------|
| 2110 | 21101-51 | 21104 | 21104-51 | 21112 | 21112-52 | 21114-02 | 21121 | 21121-52 | 21124-51 |
| 21101 | 21101-52 | 21104-01 | 21104-52 | 21112-01 | 21113 | 21114-51 | 21121-01 | 21124 | 21124-52 |
| 21101-01 | 21102 | 21104-02 | 21104-53 | 21112-02 | 21114 | 21114-52 | 21121-02 | 21124-01 | |
| 21101-02 | 21103 | 21104-03 | 2111 | 21112-51 | 21114-01 | 2112 | 21121-51 | 21124-02 | |

| № поз. | № извещ. об изменении | Дата выпуска изв. | Вкл. в з/ч | Номер детали | Применяемость | Кол. | Наименование |
|--------|-----------------------|-------------------|------------|------------------|---------------|------|----------------------|
| 1 | | | + | 21100-5101080-00 | | 1 | Поперечина передняя |
| 2 | | | + | 21100-5101108-00 | | 1 | Усилитель |
| 3 | | | + | 21100-5101066-00 | | 1 | Соединитель правый |
| 4 | | | + | 21100-5101024-00 | | 1 | Панель пола передняя |
| 5 | | | + | 21100-5101067-00 | | 1 | Соединитель левый |

Пол кузова задний

M235

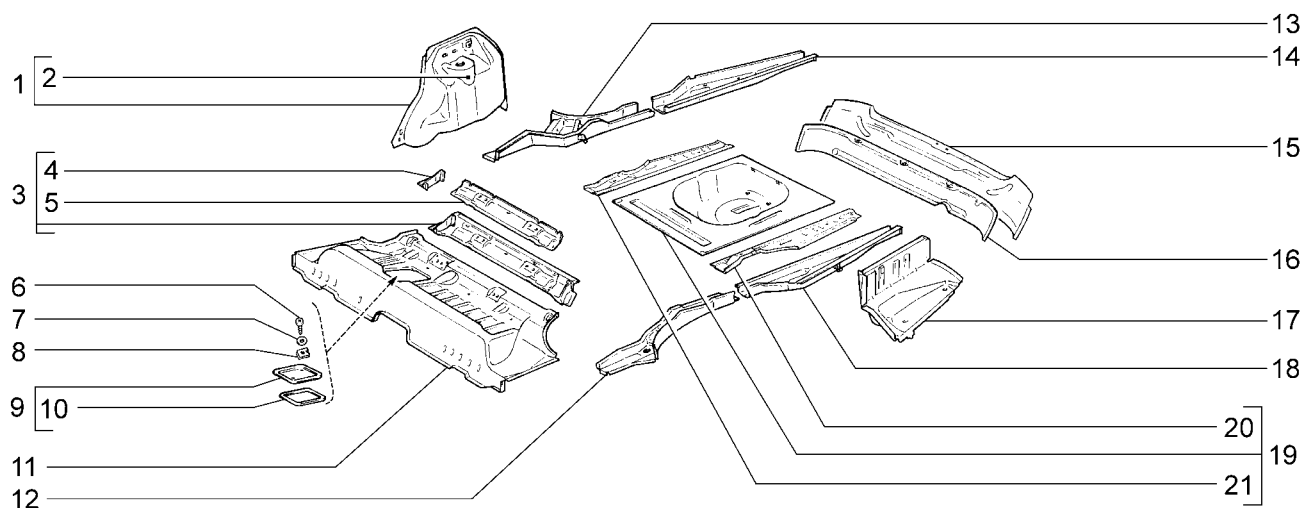

| | | | | | | | | | | | | | |
|--------------|-------|--------------|--------------|--------------|--------------|--------------|--------------|--------------|--------------|--------------|--------------|--------------|--------------|
| 2110 | (01) | 21101-51(01) | 21104 | (01) | 21104-51(01) | 21112 | (02) | 21112-52(02) | 21114-02(02) | 21121 | (03) | 21121-52(03) | 21124-51(03) |
| 21101 | (01) | 21101-52(01) | 21104-01(01) | 21104-52(01) | 21112-01(02) | 21113 | (02) | 21114-51(02) | 21121-01(03) | 21124 | (03) | 21124-52(03) | |
| 21101-01(01) | 21102 | (01) | 21104-02(01) | 21104-53(01) | 21112-02(02) | 21114 | (02) | 21114-52(02) | 21121-02(03) | 21124-01(03) | | | |
| 21101-02(01) | 21103 | (01) | 21104-03(01) | 21111 | (02) | 21112-51(02) | 21114-01(02) | 21112 | (03) | 21121-51(03) | 21124-02(03) | | |

| № поз. | № извещ. об изменении | Дата выпуска изв. | Вкл. в з/ч | Номер детали | Применяемость | Кол. | Наименование |
|--------|-----------------------|-------------------|------------|------------------|---------------|------|---|
| 1 | | | + | 21100-5101240-00 | (01)(03) | 1 | Арка заднего колеса правая |
| 1 | | | + | 21100-5101241-00 | (01)(03) | 1 | Арка заднего колеса левая |
| 1 | | | + | 21110-5101240-00 | (02) | 1 | Арка заднего колеса правая |
| 1 | | | + | 21110-5101241-00 | (02) | 1 | Арка заднего колеса левая |
| 2 | | | + | 21100-5101210-00 | (01)(03) | 1 | Опора пружины правая |
| 2 | | | + | 21100-5101211-00 | (01)(03) | 1 | Опора пружины левая |
| 2 | | | + | 21110-5101210-00 | (02) | 1 | Опора пружины правая |
| 2 | | | + | 21110-5101211-00 | (02) | 1 | Опора пружины левая |
| 3 | | | + | 21100-5101272-00 | | 1 | Поперечина пола средняя |
| 4 | | | + | 21100-5101288-00 | | 1 | Соединитель правый |
| 4 | | | + | 21100-5101289-00 | | 1 | Соединитель левый |
| 5 | | | + | 21100-5101290-00 | | 1 | Кронштейн крепления ремней безопасности |
| 6 | | | + | 00001-0076711-01 | | 2 | Винт 4,9x12,7 самонарезающий |
| 7 | | | + | 00001-0005193-01 | | 2 | Шайба 5 |
| 8 | | | + | 00001-0041897-71 | | 2 | Скоба |
| 9 | | | + | 21100-5101410-00 | | 1 | Крышка люка в сборе |
| 10 | | | + | 21100-5101420-00 | | 1 | Прокладка |
| 11 | | | | 21100-5101034-00 | | 1 | Панель пола средняя |
| 12 | | | + | 21100-5101373-00 | | 1 | Лонжерон средний левый |
| 13 | | | + | 21100-5101372-00 | | 1 | Лонжерон средний правый |
| 14 | | | + | 21100-5101332-00 | (01)(02) | 1 | Лонжерон задний правый |
| 14 | | | + | 21120-5101332-00 | (03) | 1 | Лонжерон задний правый |
| 15 | | | + | 21110-5101276-00 | (02) | 1 | Поперечина пола задняя |
| 16 | | | + | 21100-5101276-00 | (01)(03) | 1 | Поперечина пола задняя |
| 17 | | | + | 21100-5101040-00 | (01)(02) | 1 | Панель пола задняя правая |
| 17 | | | + | 21100-5101043-00 | (01)(02) | 1 | Панель пола задняя левая |
| 17 | | | + | 21120-5101040-00 | (03) | 1 | Панель пола задняя правая |
| 17 | | | + | 21120-5101043-00 | (03) | 1 | Панель пола задняя левая |
| 18 | | | + | 21100-5101331-00 | (01)(02) | 1 | Лонжерон задний левый |
| 18 | | | + | 21120-5101331-00 | (03) | 1 | Лонжерон задний левый |

Пол кузова задний

M235

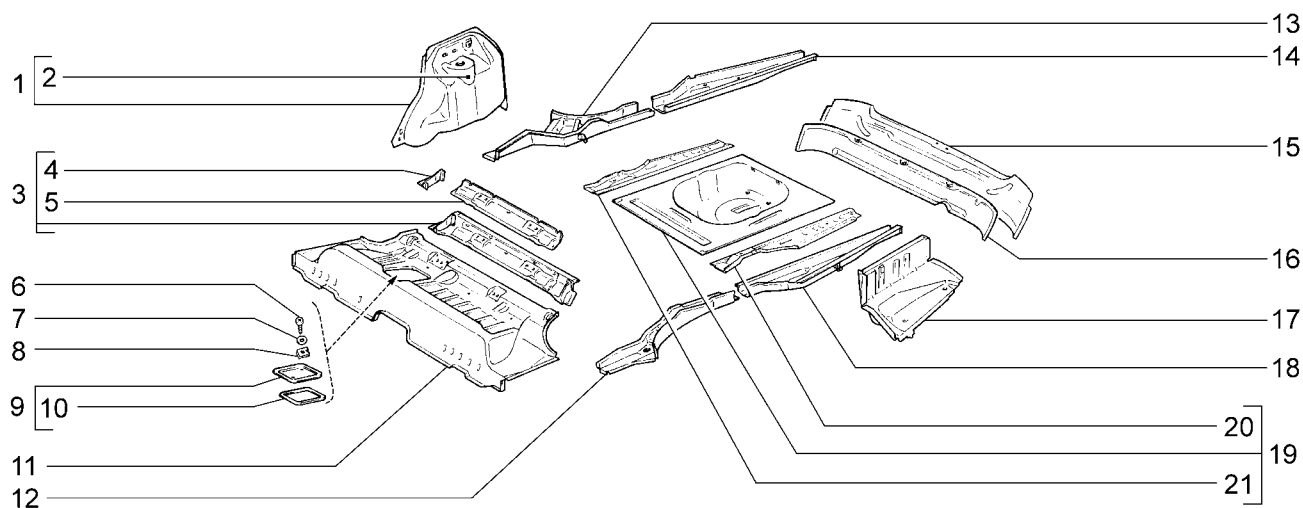

| | | | | | | | | | | | | | |
|--------------|-------|--------------|--------------|--------------|--------------|--------------|--------------|--------------|--------------|--------------|--------------|--------------|--------------|
| 2110 | (01) | 21101-51(01) | 21104 | (01) | 21104-51(01) | 21112 | (02) | 21112-52(02) | 21114-02(02) | 21121 | (03) | 21121-52(03) | 21124-51(03) |
| 21101 | (01) | 21101-52(01) | 21104-01(01) | 21104-52(01) | 21112-01(02) | 21113 | (02) | 21114-51(02) | 21121-01(03) | 21124 | (03) | 21124-52(03) | |
| 21101-01(01) | 21102 | (01) | 21104-02(01) | 21104-53(01) | 21112-02(02) | 21114 | (02) | 21114-52(02) | 21121-02(03) | 21124-01(03) | | | |
| 21101-02(01) | 21103 | (01) | 21104-03(01) | 21111 | (02) | 21112-51(02) | 21114-01(02) | 21112 | (03) | 21121-51(03) | 21124-02(03) | | |

| № поз. | № извещ. об изменении | Дата выпуска изв. | Вкл. в з/ч | Номер детали | Применяемость | Кол. | Наименование |
|--------|-----------------------|-------------------|------------|------------------|---------------|------|---------------------------|
| 19 | | | + | 21100-5107120-00 | (01)(02) | 1 | Ниша для запасного колеса |
| 19 | | | + | 21120-5107120-00 | (03) | 1 | Ниша для запасного колеса |
| 20 | | | + | 21100-5101093-00 | (01)(02) | 1 | Надставка левая |
| 20 | | | + | 21120-5101093-00 | (03) | 1 | Надставка левая |
| 21 | | | + | 21100-5101092-00 | (01)(02) | 1 | Надставка правая |
| 21 | | | + | 21120-5101092-00 | (03) | 1 | Надставка правая |

Каркас передка

M240

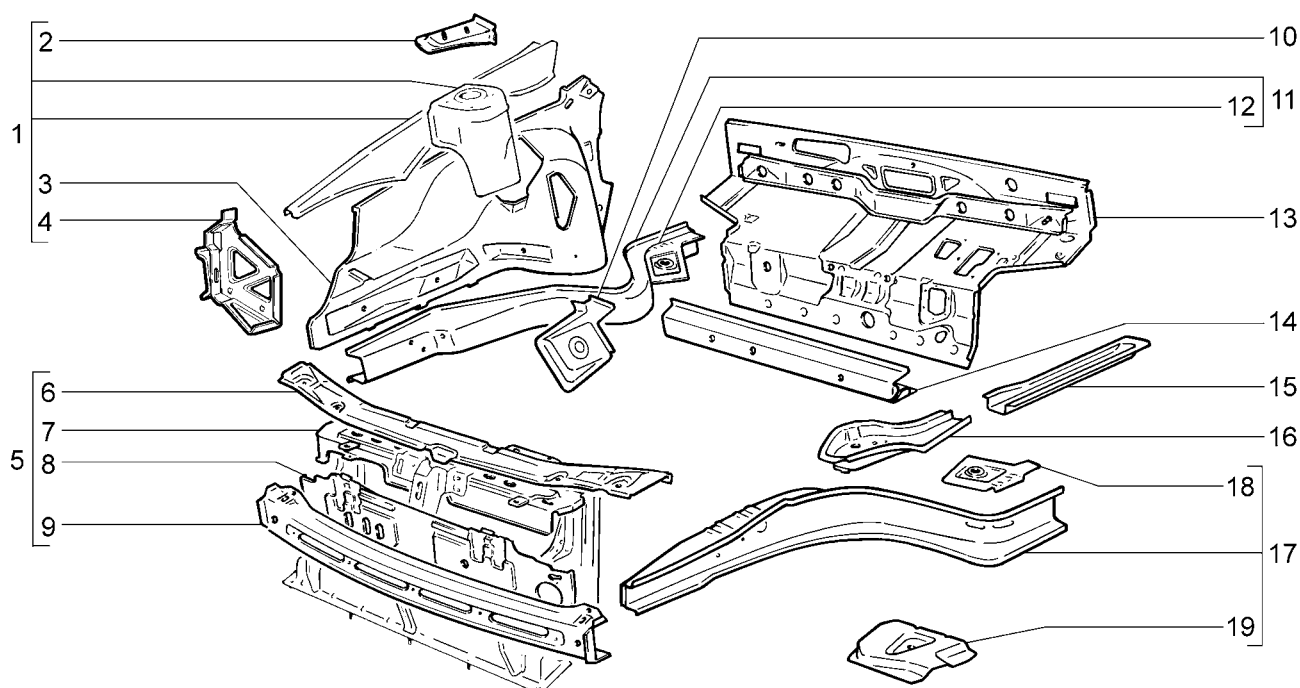

| | | | | | | | | | |
|----------|--------------|----------|--------------|--------------|--------------|--------------|--------------|--------------|--------------|
| 2110 | 21101-51(01) | 21104 | 21104-51(01) | 21112 | 21112-52(01) | 21114-02 | 21121 | 21121-52(01) | 21124-02 |
| 21101 | 21101-52(01) | 21104-01 | 21104-52(01) | 21112-01 | 21113 | 21114-51(01) | 21121-01 | 21124 | 21124-51(01) |
| 21101-01 | 21102 | 21104-02 | 21104-53(01) | 21112-02 | 21114 | 21114-52(01) | 21121-02 | 21124-01 | 21124-52(01) |
| 21101-02 | 21103 | 21104-03 | 2111 | 21112-51(01) | 21114-01 | 2112 | 21121-51(01) | | |

| № поз. | № извещ. об изменении | Дата выпуска изв. | Вкл. в з/ч | Номер детали | Применяемость | Кол. | Наименование |
|--------|-----------------------|-------------------|------------|------------------|---------------|------|---------------------------------|
| 1 | | | + | 21100-8403260-00 | | 1 | Брызговик в сборе правый |
| 1 | | | + | 21100-8403260-50 | (01) | 1 | Брызговик в сборе правый |
| 1 | | | + | 21100-8403261-00 | | 1 | Брызговик в сборе левый |
| 1 | | | + | 21100-8403261-50 | (01) | 1 | Брызговик в сборе левый |
| 2 | | | + | 21100-8403426-00 | | 1 | Соединитель правый |
| 2 | | | + | 21100-8403429-00 | | 1 | Соединитель левый |
| 3 | | | + | 21100-8403264-00 | | 1 | Брызговик правый |
| 3 | | | + | 21100-8403265-00 | | 1 | Брызговик левый |
| 4 | | | + | 21100-2803032-00 | | 1 | Кронштейн правый |
| 4 | | | + | 21100-2803033-00 | | 1 | Кронштейн левый |
| 5 | | | + | 21100-8401050-00 | | 1 | Рамка радиатора |
| 5 | | | + | 21100-8401050-50 | (01) | 1 | Рамка радиатора |
| 6 | | | + | 21100-8401060-00 | | 1 | Поперечина верхняя в сборе |
| 6 | | | + | 21100-8401060-50 | (01) | 1 | Поперечина верхняя в сборе |
| 7 | | | + | 21100-8401052-00 | | 1 | Панель рамки радиатора в сборе |
| 8 | | | + | 21100-8401122-00 | | 1 | Панель облицовки радиатора |
| 9 | | | + | 21100-8401078-00 | | 1 | Поперечина нижняя |
| 10 | | | + | 21100-8403422-00 | | 1 | Соединитель правый |
| 10 | | | + | 21100-8403423-00 | | 1 | Соединитель левый |
| 11 | | | + | 21100-8403280-00 | | 1 | Лонжерон правый |
| 12 | | | + | 21100-5101056-00 | | 1 | Соединитель правый |
| 13 | | | + | 21100-5301080-00 | | 1 | Щиток передка |
| 14 | | | + | 21100-5301102-00 | | 1 | Усилитель щитка передка нижний |
| 15 | | | + | 21100-5101302-00 | | 1 | Лонжерон правый |
| 15 | | | + | 21100-5101303-00 | | 1 | Лонжерон левый |
| 16 | | | + | 21100-8403294-00 | | 1 | Соединитель правый |
| 16 | | | + | 21100-8403295-00 | | 1 | Соединитель левый |
| 17 | | | + | 21100-8403281-00 | | 1 | Лонжерон левый |
| 17 | | | + | 21100-8403281-50 | (01) | 1 | Лонжерон левый |
| 18 | | | + | 21100-5101057-00 | | 1 | Соединитель левый |
| 19 | | | + | 21100-8403400-00 | | 1 | Площадка аккумуляторной батареи |

Каркас боковины и задка

M250

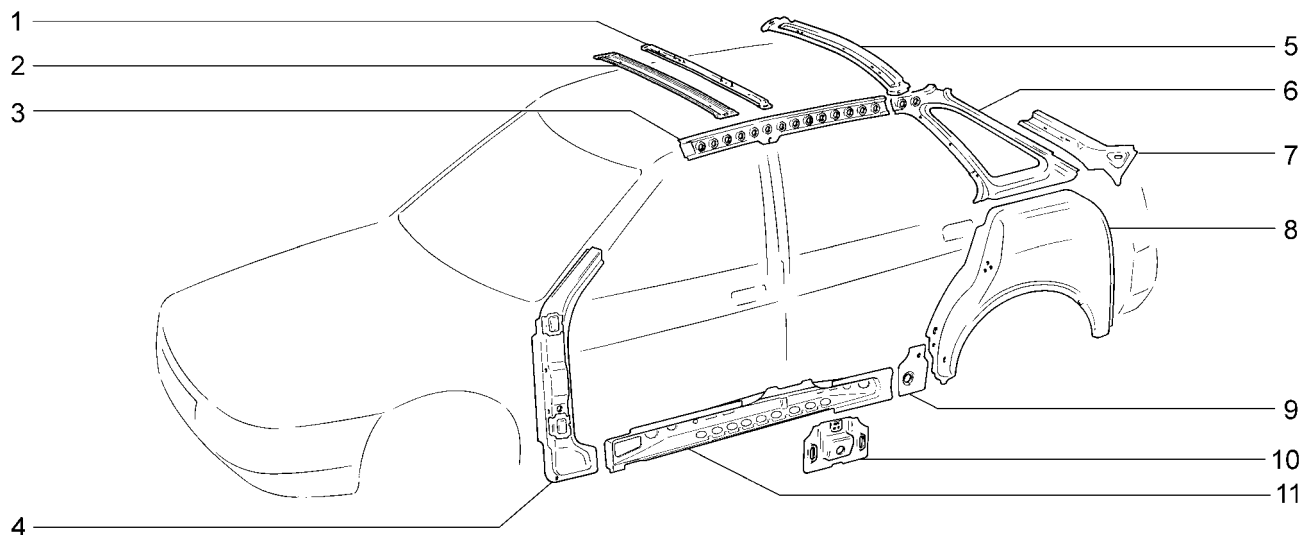

| 2110 | 21101-01 | 21101-51 | 21102 | 21104 | 21104-02 | 21104-03 | 21104-51 | 21104-52 | 21104-53 |
|--------|-----------------------|-------------------|------------|------------------|---------------|----------|----------------------------------|----------|----------|
| 21101 | 21101-02 | 21101-52 | 21103 | 21104-01 | | | | | |
| № поз. | № извещ. об изменении | Дата выпуска изв. | Вкл. в з/ч | Номер детали | Применяемость | Кол. | Наименование | | |
| 1 | | | + | 21100-5701100-00 | | 1 | Усилитель крыши | | |
| 2 | | | + | 21100-5701050-00 | | 1 | Поперечина крыши в сборе | | |
| 3 | | | + | 21100-5401086-00 | | 1 | Накладка боковины правая | | |
| 3 | | | + | 21100-5401087-00 | | 1 | Накладка боковины левая | | |
| 4 | | | + | 21100-5401120-00 | | 1 | Усилитель передней стойки правый | | |
| 4 | | | + | 21100-5401121-00 | | 1 | Усилитель передней стойки левый | | |
| 5 | | | + | 21100-5701124-00 | | 1 | Балка крыши задняя | | |
| 6 | | | + | 21100-5401426-00 | | 1 | Панель боковины угловая правая | | |
| 6 | | | + | 21100-5401427-00 | | 1 | Панель боковины угловая левая | | |
| 7 | | | + | 21100-5401378-00 | | 1 | Соединитель правый | | |
| 7 | | | + | 21100-5401379-00 | | 1 | Соединитель левый | | |
| 8 | | | + | 21100-5401174-00 | | 1 | Арка наружная правая | | |
| 8 | | | + | 21100-5401175-00 | | 1 | Арка наружная левая | | |
| 9 | | | | 21100-5401292-00 | | 2 | Соединитель задней арки | | |
| 10 | | | + | 21100-5401316-00 | | 2 | Накладка боковины средняя | | |
| 11 | | | + | 21100-5401102-00 | | 2 | Накладка боковины нижняя правая | | |
| 11 | | | + | 21100-5401103-00 | | 2 | Накладка боковины нижняя левая | | |

Каркас боковины и задка

M251

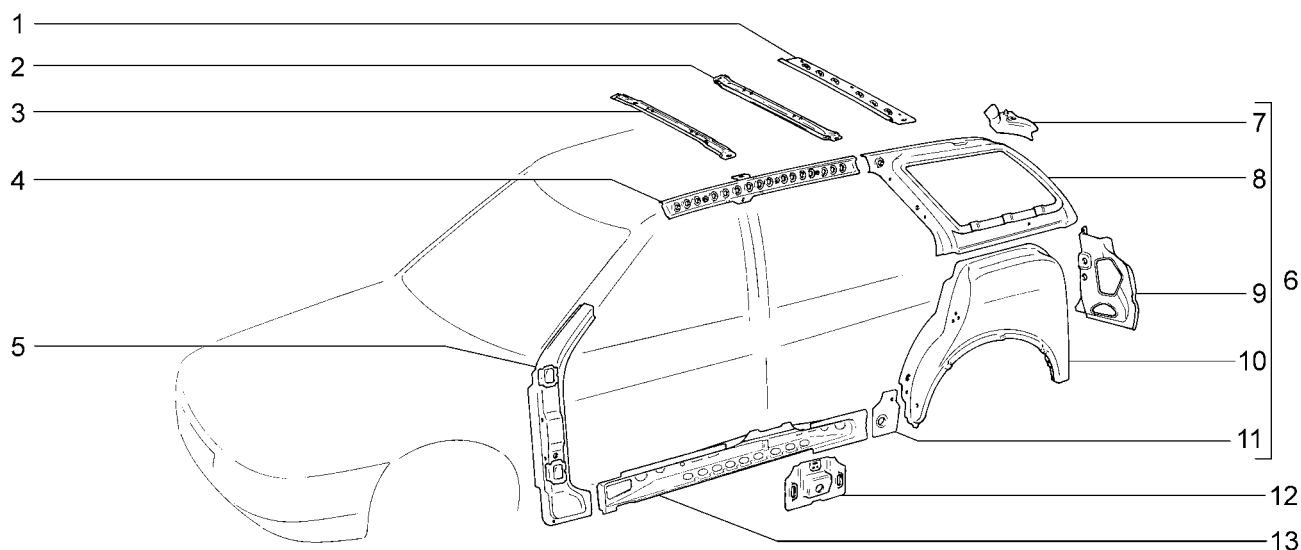

| 2111 | 21112-01 | 21112-51 | 21112-52 | 21113 | 21114 | 21114-01 | 21114-02 | 21114-51 | 21114-52 |
|--------|-----------------------|-------------------|------------|------------------|---------------|----------|----------------------------------|----------|----------|
| 21112 | 21112-02 | | | | | | | | |
| № поз. | № извещ. об изменении | Дата выпуска изв. | Вкл. в з/ч | Номер детали | Применяемость | Кол. | Наименование | | |
| 1 | | | + | 21110-5701124-00 | | 1 | Балка крыши задняя | | |
| 2 | | | + | 21110-5701132-00 | | 1 | Усилитель крыши задний | | |
| 3 | | | + | 21100-5701050-00 | | 1 | Поперечина крыши в сборе | | |
| 4 | | | + | 21110-5401086-00 | | 1 | Накладка боковины верхняя правая | | |
| 4 | | | + | 21110-5401087-00 | | 1 | Накладка боковины верхняя левая | | |
| 5 | | | + | 21100-5401120-00 | | 1 | Усилитель передней стойки правый | | |
| 5 | | | + | 21100-5401121-00 | | 1 | Усилитель передней стойки левый | | |
| 6 | | | + | 21110-5401170-00 | | 1 | Арка с угловой панелью правая | | |
| 6 | | | + | 21110-5401171-00 | | 1 | Арка с угловой панелью левая | | |
| 7 | | | + | 21110-5401258-00 | | 1 | Соединитель правый | | |
| 7 | | | + | 21110-5401259-00 | | 1 | Соединитель левый | | |
| 8 | | | + | 21110-5401426-00 | | 1 | Панель боковины угловая правая | | |
| 8 | | | + | 21110-5401427-00 | | 1 | Панель боковины угловая левая | | |
| 9 | | | + | 21110-5401106-00 | | 1 | Накладка боковины задняя правая | | |
| 9 | | | + | 21110-5401107-00 | | 1 | Накладка боковины задняя левая | | |
| 10 | | | + | 21110-5401174-00 | | 1 | Арка заднего колеса правая | | |
| 10 | | | + | 21110-5401175-00 | | 1 | Арка заднего колеса левая | | |
| 11 | | | | 21100-5401292-00 | | 2 | Соединитель задней арки | | |
| 12 | | | + | 21100-5401316-00 | | 2 | Накладка боковины средняя | | |
| 13 | | | + | 21100-5401102-00 | | 2 | Накладка боковины нижняя правая | | |
| 13 | | | + | 21100-5401103-00 | | 2 | Накладка боковины нижняя левая | | |

Каркас боковины и задка

M252

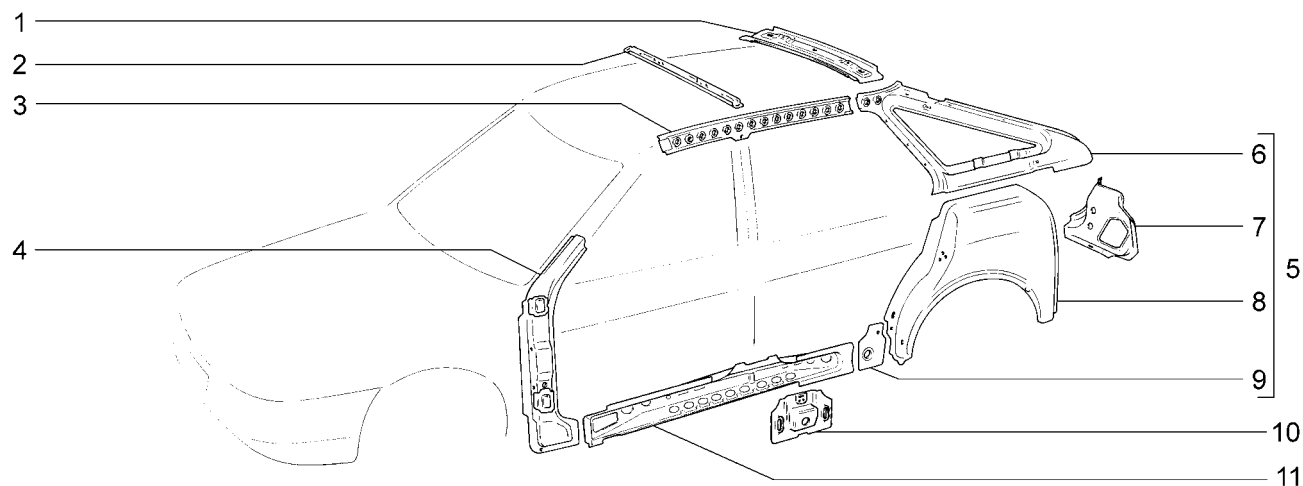

| 2112 21121 | 21121-01 | 21121-02 | 21121-51 | 21121-52 | 21124 | 21124-01 | 21124-02 | 21124-51 | 21124-52 |
|---------------|-----------------------------|-------------------------|------------------|------------------|--------------------|----------|----------------------------------|----------|----------|
| № поз. | № извещ. об изменении | Дата выпуска изв. | Вкл. в з/ч | Номер детали | Применя- емость | Кол. | Наименование | | |
| 1 | | | + | 21120-5701124-00 | | 1 | Балка крыши задняя | | |
| 2 | | | + | 21100-5701050-00 | | 1 | Поперечина крыши в сборе | | |
| 3 | | | + | 21100-5401086-00 | | 1 | Накладка боковины правая | | |
| 3 | | | + | 21100-5401087-00 | | 1 | Накладка боковины левая | | |
| 4 | | | + | 21100-5401120-00 | | 1 | Усилитель передней стойки правый | | |
| 4 | | | + | 21100-5401121-00 | | 1 | Усилитель передней стойки левый | | |
| 5 | | | + | 21120-5401170-00 | | 1 | Арка с угловой панелью правая | | |
| 5 | | | + | 21120-5401171-00 | | 1 | Арка с угловой панелью левая | | |
| 6 | | | + | 21120-5401426-00 | | 1 | Панель боковины угловая правая | | |
| 6 | | | + | 21120-5401427-00 | | 1 | Панель боковины угловая левая | | |
| 7 | | | + | 21120-5401106-00 | | 1 | Накладка боковины задняя правая | | |
| 7 | | | + | 21120-5401107-00 | | 1 | Накладка боковины задняя левая | | |
| 8 | | | + | 21100-5401174-00 | | 1 | Арка наружная правая | | |
| 8 | | | + | 21100-5401175-00 | | 1 | Арка наружная левая | | |
| 9 | | | | 21100-5401292-00 | | 2 | Соединитель задней арки | | |
| 10 | | | + | 21100-5401316-00 | | 2 | Накладка боковины средняя | | |
| 11 | | | + | 21100-5401102-00 | | 2 | Накладка боковины нижняя правая | | |
| 11 | | | + | 21100-5401103-00 | | 2 | Накладка боковины нижняя левая | | |

Панели кузова

M260

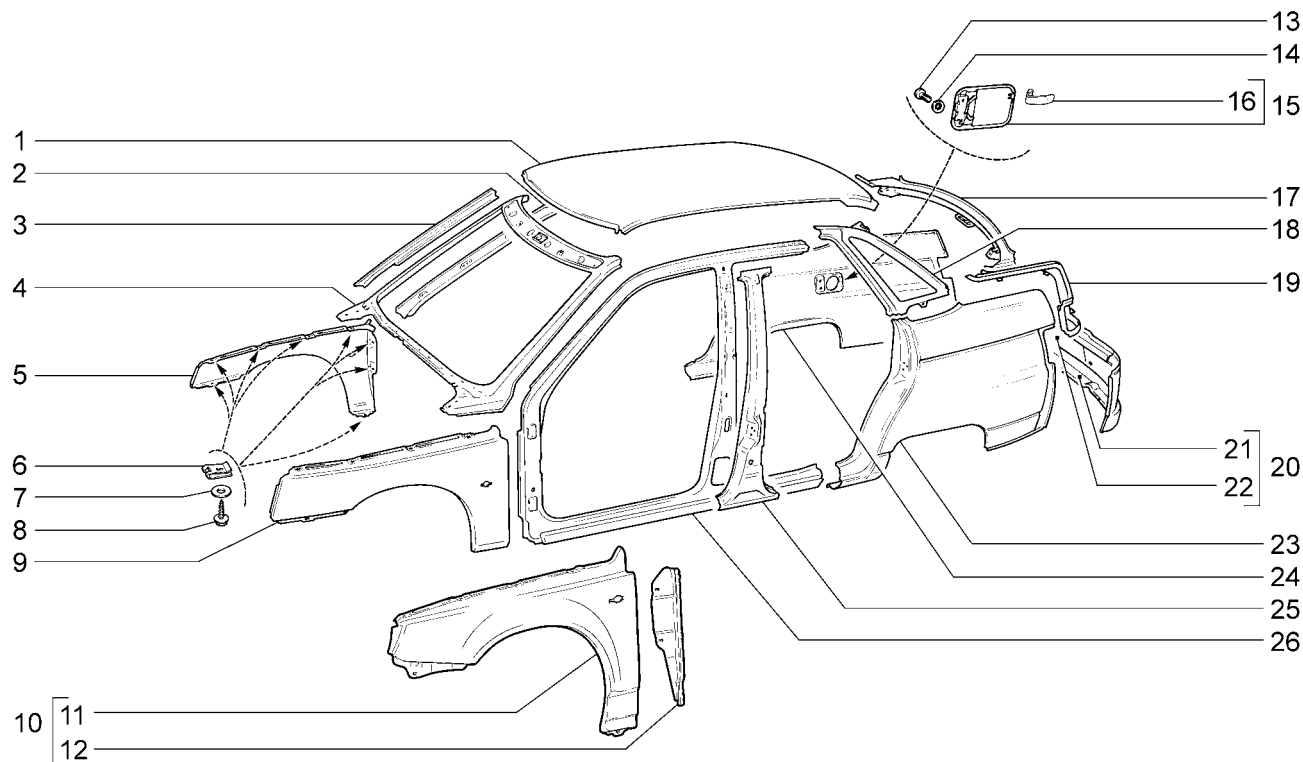

| 2110 | 21101-01 | 21101-51 | 21102 | 21104 | 21104-02 | 21104-03(01) | 21104-51 | 21104-52 | 21104-53(01) |
|--------|-----------------------|-------------------|------------|------------------|---------------|--------------|---|----------|--------------|
| 21101 | 21101-02 | 21101-52 | 21103 | 21104-01 | | | | | |
| № поз. | № извещ. об изменении | Дата выпуска изв. | Вкл. в з/ч | Номер детали | Применяемость | Кол. | Наименование | | |
| 1 | | | + | 21100-5701012-00 | | 1 | Панель крыши | | |
| 2 | | | + | 21100-5201026-00 | | 1 | Стойка внутренняя правая | | |
| 2 | | | + | 21100-5201027-00 | | 1 | Стойка внутренняя левая | | |
| 3 | | | + | 21100-5401338-00 | | 1 | Усилитель стойки правый | | |
| 3 | | | + | 21100-5401339-00 | | 1 | Усилитель стойки левый | | |
| 4 | | | + | 21100-5201010-00 | | 1 | Рама ветрового окна | | |
| 5 | | | + | 21100-8403014-00 | | 1 | Крыло переднее правое | | |
| 6 | | | + | 21080-8403068-00 | | 16 | Гайка фланцевая | | |
| 7 | | | + | 00001-0005196-01 | | 16 | Шайба 8 | | |
| 8 | | | + | 21080-8403066-00 | | 16 | Винт | | |
| 9 | | | + | 21100-8403015-00 | | 1 | Крыло переднее левое | | |
| 10 | | | + | 21104-8403010-00 | (01) | 1 | Крыло переднее в сборе правое | | |
| 10 | | | + | 21104-8403011-00 | (01) | 1 | Крыло переднее в сборе левое | | |
| 11 | | | + | 21104-8403014-00 | (01) | 1 | Крыло переднее правое | | |
| 11 | | | + | 21104-8403015-00 | (01) | 1 | Крыло переднее левое | | |
| 12 | | | + | 21104-8403024-00 | (01) | 1 | Усилитель переднего крыла задний правый | | |
| 12 | | | + | 21104-8403025-00 | (01) | 1 | Усилитель переднего крыла задний левый | | |
| 13 | | | + | 00001-0032760-01 | | 2 | Винт M6x12 | | |
| 14 | | | + | 00001-0025990-70 | | 2 | Шайба 6 стопорная | | |
| 15 | | | + | 21100-8413010-00 | | 1 | Крышка люка в сборе | | |
| 16 | | | + | 21100-8413054-00 | | 1 | Пружина | | |
| 17 | | | + | 21100-5601250-00 | | 1 | Поперечина рамы заднего окна | | |
| 18 | | | + | 21100-5601012-00 | | 1 | Панель угловая правая | | |
| 18 | | | + | 21100-5601013-00 | | 1 | Панель угловая левая | | |
| 19 | | | + | 21100-8404050-00 | | 1 | Желобок правый | | |
| 19 | | | + | 21100-8404051-00 | | 1 | Желобок левый | | |
| 20 | | | + | 21100-5601080-00 | | 1 | Панель задка в сборе | | |
| 21 | | | + | 21100-5601098-00 | | 1 | Поперечина панели задка нижняя | | |
| 22 | | | + | 21100-5601082-00 | | 1 | Панель задка | | |
| 23 | | | + | 21100-8404015-00 | | 1 | Крыло заднее левое | | |

Панели кузова

M260

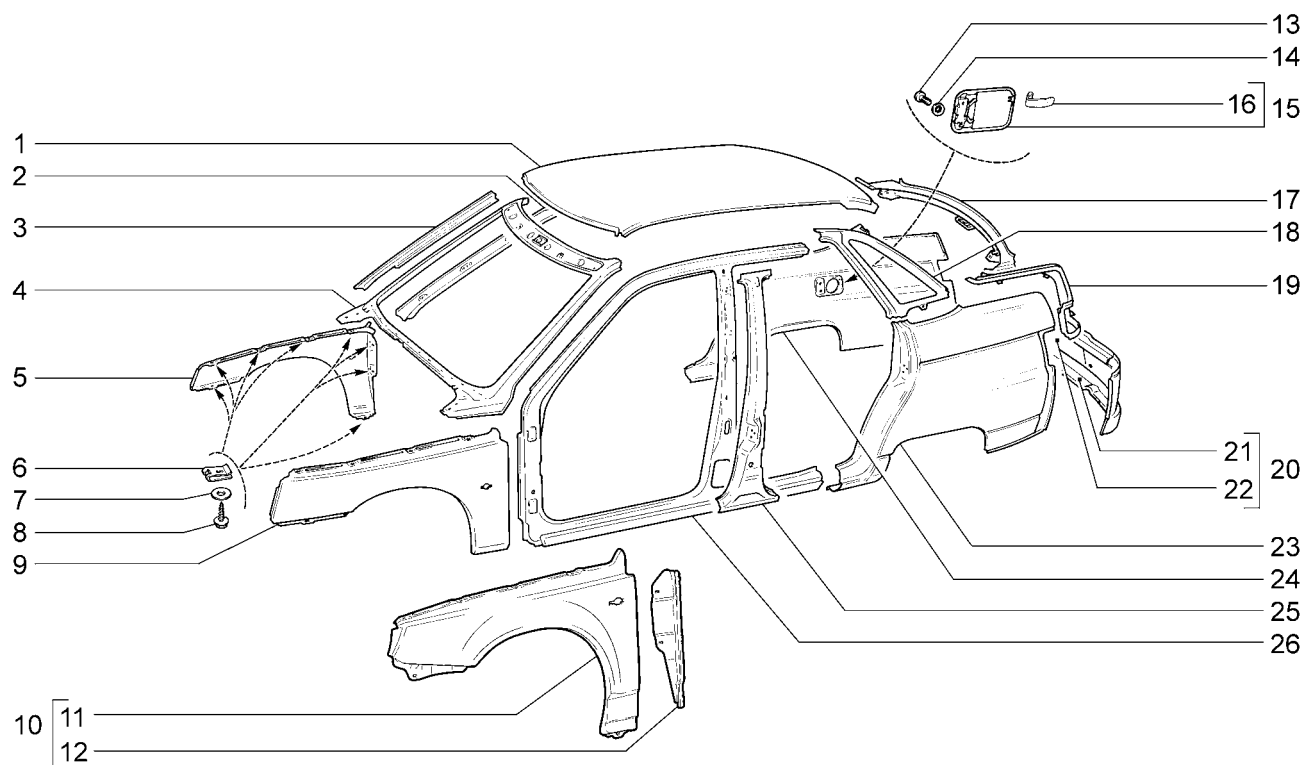

| 2110 | 21101-01 | 21101-51 | 21102 | 21104 | 21104-02 | 21104-03(01) | 21104-51 | 21104-52 | 21104-53(01) |
|--------|-----------------------|-------------------|------------|------------------|---------------|--------------|------------------------|----------|--------------|
| 21101 | 21101-02 | 21101-52 | 21103 | 21104-01 | | | | | |
| № поз. | № извещ. об изменении | Дата выпуска изв. | Вкл. в з/ч | Номер детали | Применяемость | Кол. | Наименование | | |
| 23 | | | + | 21100-8404014-00 | | 1 | Крыло заднее правое | | |
| 24 | | | + | 21100-8404014-00 | | 1 | Крыло заднее правое | | |
| 25 | | | + | 21100-5401130-00 | | 1 | Стойка боковины правая | | |
| 25 | | | + | 21100-5401131-00 | | 1 | Стойка боковины левая | | |
| 26 | | | + | 21100-5401060-00 | | 1 | Боковина кузова правая | | |
| 26 | | | + | 21100-5401061-00 | | 1 | Боковина кузова левая | | |

Панели кузова

M261

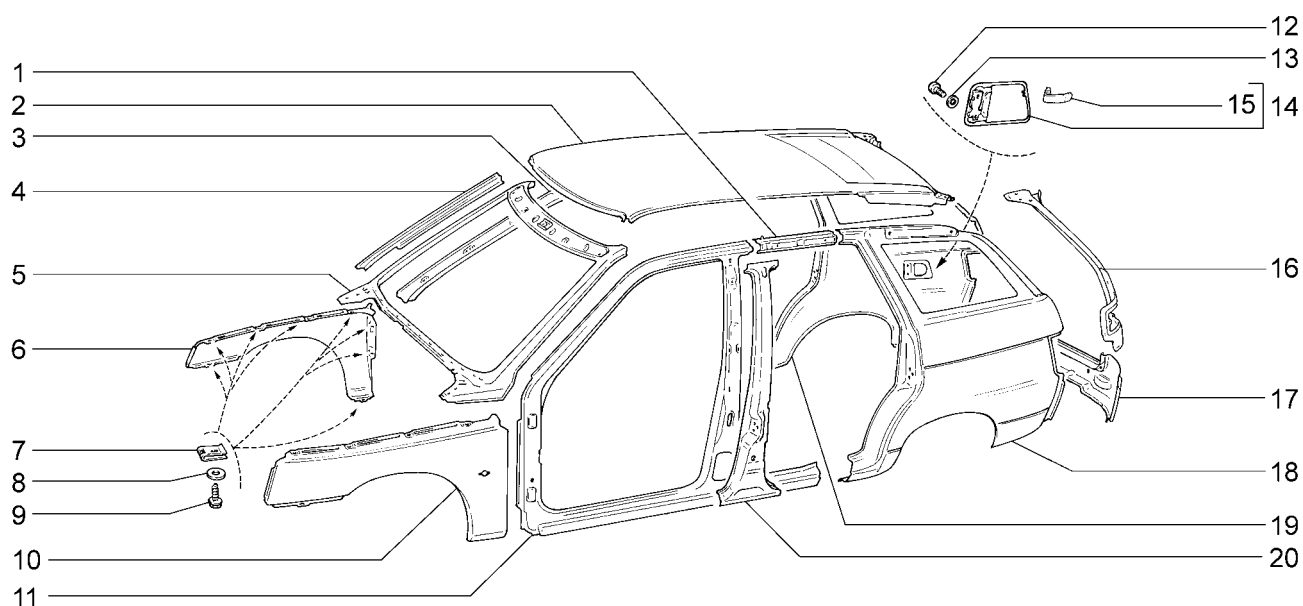

| 2111 21112 | 21112-01 21112-02 | 21112-51 | 21112-52 | 21113 | 21114 | 21114-01 | 21114-02 | 21114-51 | 21114-52 |
|---------------|-----------------------------|-------------------------|------------------|------------------|--------------------|----------|--------------------------------|----------|----------|
| № поз. | № извещ. об изменении | Дата выпуска изв. | Вкл. в з/ч | Номер детали | Применя- емость | Кол. | Наименование | | |
| 1 | | | + | 21110-5401072-00 | | 1 | Надставка боковины правая | | |
| 1 | | | + | 21110-5401073-00 | | 1 | Надставка боковины левая | | |
| 2 | | | + | 21110-5701012-00 | | 1 | Панель крыши | | |
| 3 | | | + | 21100-5201026-00 | | 1 | Стойка внутренняя правая | | |
| 3 | | | + | 21100-5201027-00 | | 1 | Стойка внутренняя левая | | |
| 4 | | | + | 21100-5401338-00 | | 1 | Усилитель стойки правый | | |
| 4 | | | + | 21100-5401339-00 | | 1 | Усилитель стойки левый | | |
| 5 | | | + | 21100-5201010-00 | | 1 | Рама ветрового окна | | |
| 6 | | | + | 21100-8403014-00 | | 1 | Крыло переднее правое | | |
| 7 | | | + | 21080-8403068-00 | | 16 | Гайка фланцевая | | |
| 8 | | | + | 00001-0005196-01 | | 16 | Шайба 8 | | |
| 9 | | | + | 21080-8403066-00 | | 16 | Винт | | |
| 10 | | | + | 21100-8403015-00 | | 1 | Крыло переднее левое | | |
| 11 | | | + | 21110-5401060-00 | | 1 | Боковина кузова правая | | |
| 11 | | | + | 21110-5401061-00 | | 1 | Боковина кузова левая | | |
| 12 | | | + | 00001-0032760-01 | | 2 | Винт М6х12 | | |
| 13 | | | + | 00001-0025990-70 | | 2 | Шайба 6 стопорная | | |
| 14 | | | + | 21110-8413010-00 | | 1 | Крышка люка наливной горловины | | |
| 15 | | | + | 21100-8413054-00 | | 1 | Пружина | | |
| 16 | | | + | 21110-8404050-00 | | 1 | Желобок заднего крыла правый | | |
| 16 | | | + | 21110-8404051-00 | | 1 | Желобок заднего крыла левый | | |
| 17 | | | + | 21110-5601082-00 | | 1 | Панель задка | | |
| 18 | | | + | 21110-8404015-00 | | 1 | Крыло заднее левое | | |
| 19 | | | + | 21110-8404014-00 | | 1 | Крыло заднее правое | | |
| 20 | | | + | 21100-5401130-00 | | 1 | Стойка боковины правая | | |
| 20 | | | + | 21100-5401131-00 | | 1 | Стойка боковины левая | | |

Панели кузова

M262

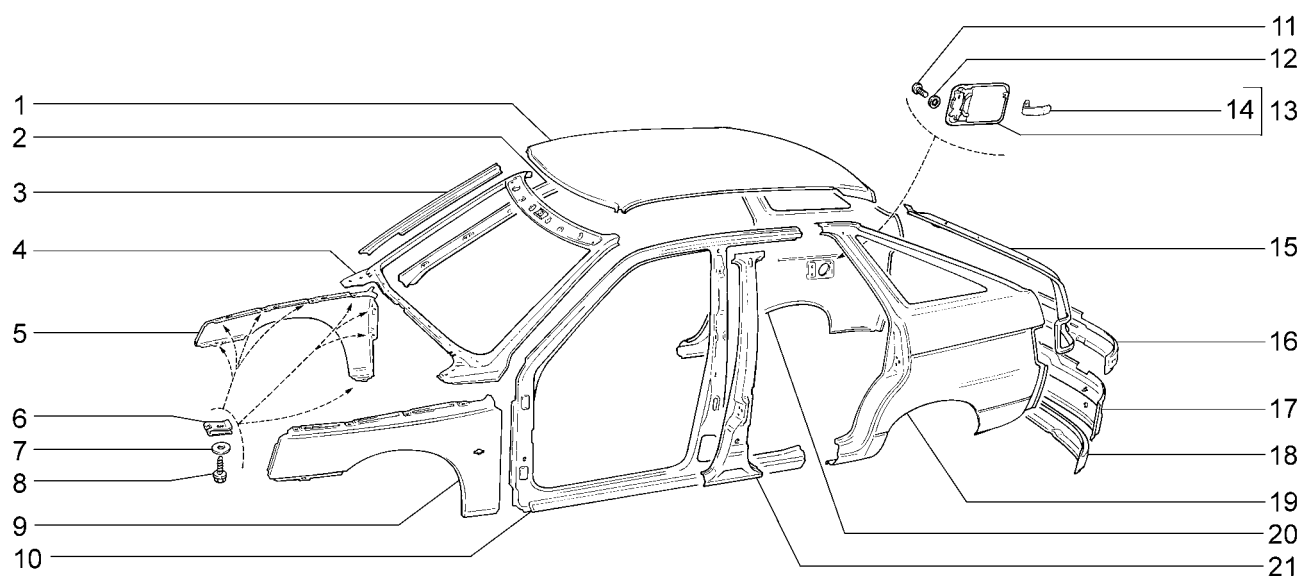

| 2112 | 21121-01 | 21121-02 | 21121-51 | 21121-52 | 21124 | 21124-01 | 21124-02 | 21124-51 | 21124-52 |
|--------|-----------------------|-------------------|------------|------------------|---------------|----------|---------------------------------|----------|----------|
| 21121 | | | | | | | | | |
| № поз. | № извещ. об изменении | Дата выпуска изв. | Вкл. в з/ч | Номер детали | Применяемость | Кол. | Наименование | | |
| 1 | | | + | 21120-5701010-00 | | 1 | Панель крыши | | |
| 2 | | | + | 21100-5201026-00 | | 1 | Стойка внутренняя правая | | |
| 2 | | | + | 21100-5201027-00 | | 1 | Стойка внутренняя левая | | |
| 3 | | | + | 21100-5401338-00 | | 1 | Усилитель стойки правый | | |
| 3 | | | + | 21100-5401339-00 | | 1 | Усилитель стойки левый | | |
| 4 | | | + | 21100-5201010-00 | | 1 | Рама ветрового окна | | |
| 5 | | | + | 21100-8403014-00 | | 1 | Крыло переднее правое | | |
| 6 | | | + | 21080-8403068-00 | | 16 | Гайка фланцевая | | |
| 7 | | | + | 00001-0005196-01 | | 16 | Шайба 8 | | |
| 8 | | | + | 21080-8403066-00 | | 16 | Винт | | |
| 9 | | | + | 21100-8403015-00 | | 1 | Крыло переднее левое | | |
| 10 | | | + | 21100-5401060-00 | | 1 | Боковина кузова правая | | |
| 10 | | | + | 21100-5401061-00 | | 1 | Боковина кузова левая | | |
| 11 | | | + | 00001-0032760-01 | | 2 | Винт М6х12 | | |
| 12 | | | + | 00001-0025990-70 | | 2 | Шайба 6 стопорная | | |
| 13 | | | + | 21100-8413010-00 | | 1 | Крышка люка в сборе | | |
| 14 | | | + | 21100-8413054-00 | | 1 | Пружина | | |
| 15 | | | + | 21120-8404050-00 | | 1 | Желобок заднего крыла правый | | |
| 15 | | | + | 21120-8404051-00 | | 1 | Желобок заднего крыла левый | | |
| 16 | | | + | 21120-5601086-00 | | 1 | Поперечина панели задка верхняя | | |
| 17 | | | + | 21120-5601082-00 | | 1 | Панель задка | | |
| 18 | | | + | 21120-5601098-00 | | 1 | Поперечина панели задка нижняя | | |
| 19 | | | + | 21120-8404015-00 | | 1 | Крыло заднее левое | | |
| 20 | | | + | 21120-8404014-00 | | 1 | Крыло заднее правое | | |
| 21 | | | + | 21100-5401130-00 | | 1 | Стойка боковины правая | | |
| 21 | | | + | 21100-5401131-00 | | 1 | Стойка боковины левая | | |

Крышка багажника

M280

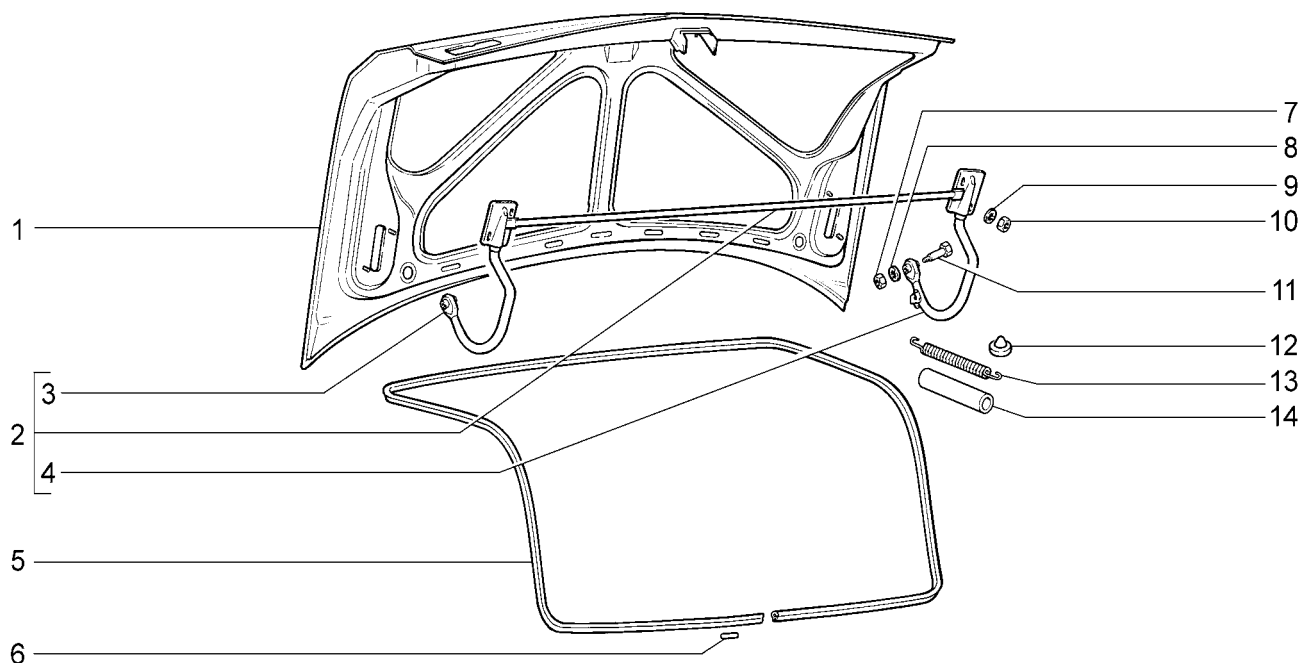

| 2110 | 21101-01 | 21101-51 | 21102 | 21104 | 21104-02 | 21104-03 | 21104-51 | 21104-52 | 21104-53 |
|--|-----------------------|-------------------|------------|---------------------|---------------|----------|--|----------|----------|
| 21101 | 21101-02 | 21101-52 | 21103 | 21104-01 | | | | | |
| № поз. | № извещ. об изменении | Дата выпуска изв. | Вкл. в з/ч | Номер детали | Применяемость | Кол. | Наименование | | |
| 1 | | | + | 21100-5604010-00(!) | | 1 | Крышка багажника | | |
| 1 | | | + | 21100-5604010-10 | | 1 | Крышка багажника | | |
| 2 | | | + | 21100-5605018-00 | | 1 | Соединитель подвижных звеньев петель в сборе | | |
| 3 | | | | 21100-5605023-00 | | 1 | Звено петли левое | | |
| 4 | | | | 21100-5605022-00 | | 1 | Звено петли правое | | |
| 5 | | | + | 21100-5604040-00 | | 1 | Уплотнитель | | |
| 6 | | | + | 21010-6207032-00 | | 1 | Трубка соединительная | | |
| 7 | | | + | 00001-0058962-11 | | 2 | Гайка М6 | | |
| 8 | | | + | 00001-0025982-71 | | 2 | Шайба 6 стопорная | | |
| 9 | | | + | 00001-0025984-71 | | 4 | Шайба 8 стопорная | | |
| 10 | | | + | 00001-0061008-11 | | 4 | Гайка М8 | | |
| 11 | | | + | 21099-5605035-10 | | 2 | Ось петли | | |
| 12 | | | + | 21030-5601155-00 | | 2 | Буфер | | |
| 13 | | | + | 21100-5605128-00 | | 2 | Пружина | | |
| 14 | | | + | 21100-5605132-00 | | 2 | Чехол пружины | | |
| 21100-5604010-00 (!) 21100-5604514-00 (~ 21100-5604514-02 ~ 21100-5604514-03) - (M410) | | | | | | | | | |

Замок крышки багажника

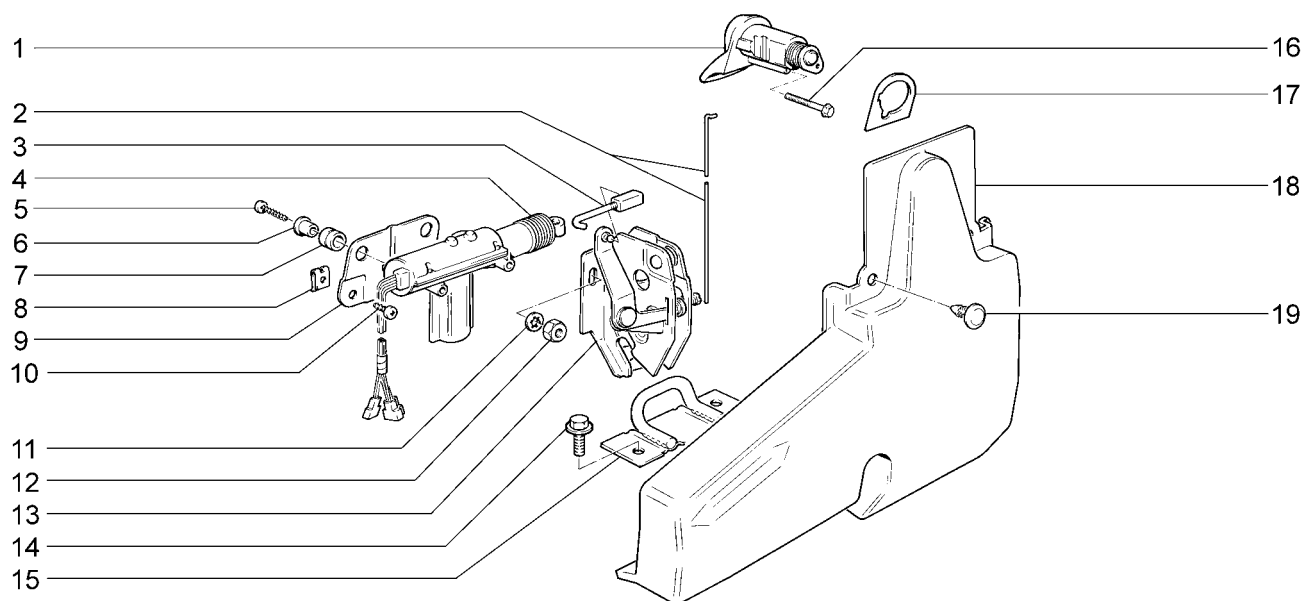
M290

| 2110 | 21101-01 | 21101-51 | 21102 | 21104 | 21104-02 | 21104-03 | 21104-51 | 21104-52 | 21104-53 |
|--|-----------------------|-------------------|------------|---------------------|---------------|----------|--------------------------------------|----------|----------|
| 21101 | 21101-02 | 21101-52 | 21103 | 21104-01 | | | | | |
| № поз. | № извещ. об изменении | Дата выпуска изв. | Вкл. в з/ч | Номер детали | Применяемость | Кол. | Наименование | | |
| 1 | | | | 21100-5606070-10 | | 1 | Привод замка багажника | | |
| 2 | | | + | 21100-5606068-00 | | 1 | Тяга привода замка | | |
| 3 | | | + | 21100-5606144-00 | | 1 | Тяга электропривода | | |
| 4 | | | + | 21093-6512210-01(-) | | 1 | Мотор-редуктор замка двери пассажира | | |
| 4 | | | + | 21093-6512210-02(-) | | 1 | Мотор-редуктор замка двери пассажира | | |
| 4 | | | + | 21093-6512210-03(-) | | 1 | Мотор-редуктор замка двери пассажира | | |
| 5 | | | + | 00001-0076705-07 | | 2 | Винт 4,3x25,4 самонарезающий | | |
| 6 | | | + | 21093-6512312-00(-) | | 2 | Втулка | | |
| 6 | | | + | 21093-6512312-01(-) | | 2 | Втулка | | |
| 7 | | | + | 21093-6512310-00 | | 2 | Уплотнитель демпфирующий | | |
| 8 | | | + | 00001-0041897-76 | | 2 | Скоба | | |
| 9 | | | + | 21120-6305812-00 | | 1 | Кронштейн мотор-редуктора | | |
| 10 | | | + | 00001-0076710-01 | | 2 | Винт 4,9x9,5 самонарезающий | | |
| 11 | | | + | 00001-0025990-71 | | 3 | Шайба 6 стопорная | | |
| 12 | | | + | 00001-0058962-11 | | 3 | Гайка М6 | | |
| 13 | | | + | 21100-5606010-11 | | 1 | Замок | | |
| 14 | | | + | 21080-6103346-00 | | 2 | Болт | | |
| 15 | | | + | 21100-5606064-00 | | 1 | Фиксатор замка | | |
| 16 | | | + | 00001-0038331-71 | | 1 | Болт М5х10 с зубчатым буртиком | | |
| 17 | | | + | 21100-5606075-10 | | 1 | Прокладка | | |
| 18 | | | + | 21100-5606058-10 | | 1 | Облицовка | | |
| 19 | | | + | 21080-6302015-00 | | 4 | Кнопка | | |
| | | | + | 21100-6100040-30 | | 1 | Комплект цилиндров замков | | |
| 21100-6100040-30 = 21100- 5606070-10 + 21100-6105410-10 (М320) + 21100-6105411-10 (М320) | | | | | | | | | |

Двери передние

M300

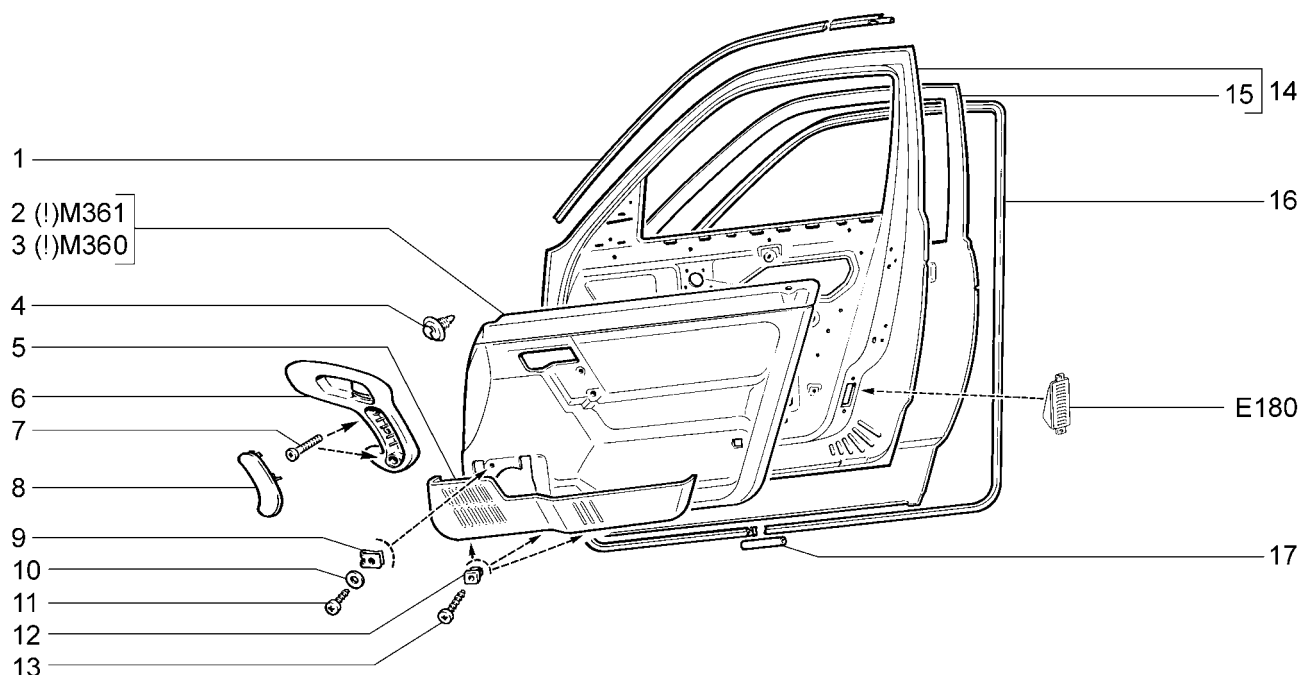

| | | | | | | | | | | | | | |
|--------------|-------|--------------|--------------|--------------|--------------|--------------|--------------|-------|--------------|--------------|--------------|--------------|--------------|
| 2110 | (01) | 21101-51(01) | 21104 | (01) | 21104-52(01) | 21112-02(02) | 21114 | (02) | 21114-52(02) | 21121-01(01) | 21121-52(01) | 21124-02(01) | |
| 21101 | (01) | 21101-52(01) | 21104-01(01) | 2111 | (02) | 21112-51(02) | 21114-01(02) | 2112 | (01) | 21121-02(01) | 21124 | (01) | 21124-51(01) |
| 21101-01(01) | 21102 | (01) | 21104-02(01) | 21112 | (02) | 21112-52(02) | 21114-02(02) | 21121 | (01) | 21121-51(01) | 21124-01(01) | 21124-52(01) | |
| 21101-02(01) | 21103 | (01) | 21104-51(01) | 21112-01(02) | 21113 | (02) | 21114-51(02) | | | | | | |

| № поз. | № извещ. об изменении | Дата выпуска изв. | Вкл. в з/ч | Номер детали | Применяемость | Кол. | Наименование |
|--------|-----------------------|-------------------|------------|---------------------|---------------|------|------------------------------|
| 1 | | | + | 21100-6107020-00 | (01) | 1 | Уплотнитель верхний правый |
| 1 | | | + | 21100-6107021-00 | (01) | 1 | Уплотнитель верхний левый |
| 1 | | | + | 21110-6107020-00 | (02) | 2 | Уплотнитель верхний |
| 2 | | | + | 21100-6102012-00(~) | | 1 | Обивка правая |
| 2 | | | + | 21100-6102012-10(~) | | 1 | Обивка правая |
| 2 | | | + | 21100-6102012-40(~) | | 1 | Обивка правая |
| 2 | | | + | 21100-6102013-00(~) | | 1 | Обивка левая |
| 2 | | | + | 21100-6102013-10(~) | | 1 | Обивка левая |
| 2 | | | + | 21100-6102013-40(~) | | 1 | Обивка левая |
| 3 | | | + | 21100-6102012-20(~) | | 1 | Обивка правая |
| 3 | | | + | 21100-6102012-30(~) | | 1 | Обивка правая |
| 3 | | | + | 21100-6102012-50(~) | | 1 | Обивка правая |
| 3 | | | + | 21100-6102013-20(~) | | 1 | Обивка левая |
| 3 | | | + | 21100-6102013-30(~) | | 1 | Обивка левая |
| 3 | | | + | 21100-6102013-50(~) | | 1 | Обивка левая |
| 4 | | | + | 21080-6102053-00 | | 16 | Кнопка |
| 5 | | | + | 21100-6102022-00 | | 1 | Карман обивки правый |
| 5 | | | + | 21100-6102023-00 | | 1 | Карман обивки левый |
| 6 | | | + | 21100-6816086-10 | | 1 | Ручка подлокотника правая |
| 6 | | | + | 21100-6816087-10 | | 1 | Ручка подлокотника левая |
| 7 | | | + | 00001-0032773-11 | | 4 | Винт М6х55 |
| 8 | | | + | 21100-6816088-10 | | 1 | Накладка правая |
| 8 | | | + | 21100-6816089-10 | | 1 | Накладка левая |
| 9 | | | + | 00001-0041897-70 | | 2 | Скоба |
| 10 | | | + | 00001-0005193-07 | | 2 | Шайба 5 |
| 11 | | | + | 00001-0076703-07 | | 2 | Винт 4,3х19 самонарезающий |
| 12 | | | + | 21050-6816096-00 | | 6 | Гайка |
| 13 | | | + | 00001-0076717-07 | | 6 | Винт 4,9х38,1 самонарезающий |
| 14 | | | + | 21100-6100014-00 | | 1 | Дверь передняя правая |
| 14 | | | + | 21100-6100015-00 | | 1 | Дверь передняя левая |

Двери передние

М300

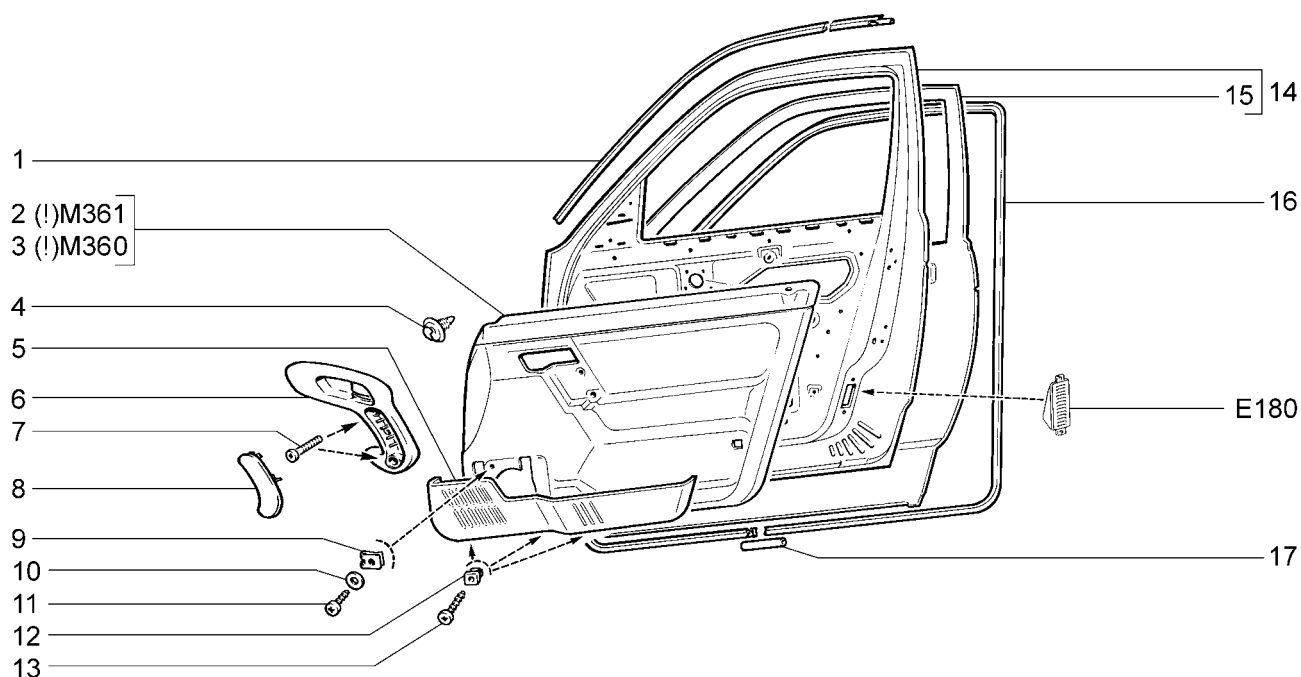

| | | | | | | | | | | | | | |
|--------------|-------|--------------|--------------|--------------|--------------|--------------|--------------|-------|--------------|--------------|--------------|--------------|--------------|
| 2110 | (01) | 21101-51(01) | 21104 | (01) | 21104-52(01) | 21112-02(02) | 21114 | (02) | 21114-52(02) | 21121-01(01) | 21121-52(01) | 21124-02(01) | |
| 21101 | (01) | 21101-52(01) | 21104-01(01) | 2111 | (02) | 21112-51(02) | 21114-01(02) | 2112 | (01) | 21121-02(01) | 21124 | (01) | 21124-51(01) |
| 21101-01(01) | 21102 | (01) | 21104-02(01) | 21112 | (02) | 21112-52(02) | 21114-02(02) | 21121 | (01) | 21121-51(01) | 21124-01(01) | 21124-52(01) | |
| 21101-02(01) | 21103 | (01) | 21104-51(01) | 21112-01(02) | 21113 | (02) | 21114-51(02) | | | | | | |

| № поз. | № извещ. об изменении | Дата выпуска изв. | Вкл. в з/ч | Номер детали | Применяемость | Кол. | Наименование |
|--------|-----------------------|-------------------|------------|------------------|---------------|------|------------------------|
| 15 | | | + | 21100-6101014-00 | | 1 | Панель наружная правая |
| 15 | | | + | 21100-6101015-00 | | 1 | Панель наружная левая |
| 16 | | | + | 21100-6107014-00 | | 1 | Уплотнитель правый |
| 16 | | | + | 21100-6107015-00 | | 1 | Уплотнитель левый |
| 17 | | | | 21100-6107032-10 | | 2 | Трубка соединительная |

Двери передние (SLx,19,24)

M301

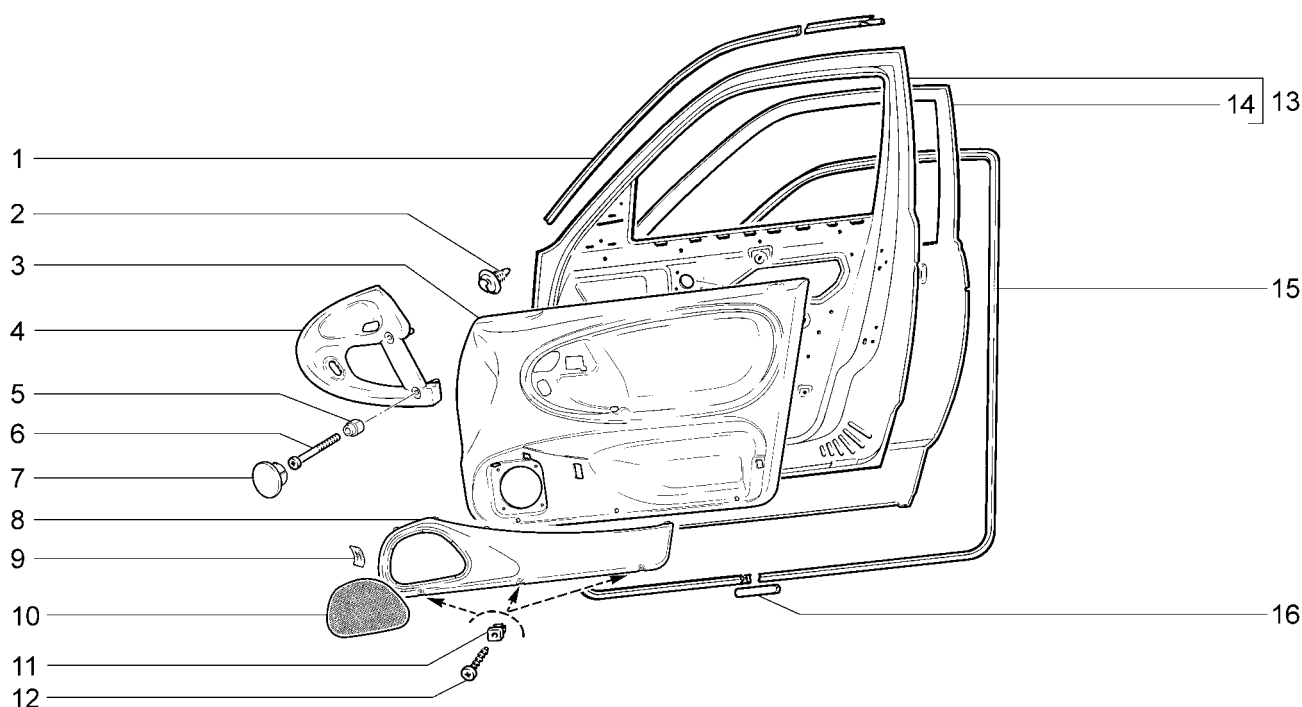

| 21104-01 | 21104-02 | 21104-03 | 21104-52 | 21104-53 | 21124-01 | 21124-02 | 21124-52 |
|----------|-----------------------|-------------------|------------|---------------------|---------------|----------|-------------------------------------|
| № поз. | № извещ. об изменении | Дата выпуска изв. | Вкл. в з/ч | Номер детали | Применяемость | Кол. | Наименование |
| 1 | | | + | 21100-6107020-00 | | 1 | Уплотнитель верхний правый |
| 1 | | | + | 21100-6107021-00 | | 1 | Уплотнитель верхний левый |
| 2 | | | + | 21080-6102053-00 | | 16 | Кнопка |
| 3 | | | + | 21120-6102012-00(~) | | 1 | Обивка передней двери правая |
| 3 | | | + | 21120-6102012-10(~) | | 1 | Обивка передней двери правая |
| 3 | | | + | 21120-6102013-00(~) | | 1 | Обивка передней двери левая |
| 3 | | | + | 21120-6102013-10(~) | | 1 | Обивка передней двери левая |
| 4 | | | + | 21120-6816086-00 | | 1 | Ручка подлокотника правая |
| 4 | | | + | 21120-6816087-00 | | 1 | Ручка подлокотника левая |
| 5 | | | + | 21120-6816102-00 | | 4 | Втулка |
| 6 | | | + | 00001-0032775-01 | | 4 | Винт М6х65 |
| 7 | | | + | 21120-6816092-00 | | 4 | Заглушка |
| 8 | | | + | 21120-6102022-00 | | 1 | Карман обивки передней двери правый |
| 8 | | | + | 21120-6102023-00 | | 1 | Карман обивки передней двери левый |
| 9 | | | + | 00001-0041833-71 | | 10 | Зажим |
| 10 | | | + | 21120-6102164-00 | | 1 | Облицовка динамика правая |
| 10 | | | + | 21120-6102165-00 | | 1 | Облицовка динамика левая |
| 11 | | | + | 21050-6816096-00 | | 6 | Гайка |
| 12 | | | + | 00001-0076717-07 | | 6 | Винт 4,9х38,1 самонарезающий |
| 13 | | | + | 21100-6100014-00 | | 1 | Дверь передняя правая |
| 13 | | | + | 21100-6100015-00 | | 1 | Дверь передняя левая |
| 14 | | | + | 21100-6101014-00 | | 1 | Панель наружная правая |
| 14 | | | + | 21100-6101015-00 | | 1 | Панель наружная левая |
| 15 | | | + | 21100-6107014-00 | | 1 | Уплотнитель правый |
| 15 | | | + | 21100-6107015-00 | | 1 | Уплотнитель левый |
| 16 | | | | 21100-6107032-10 | | 2 | Трубка соединительная |

Двери передние (Е-3, Е-4)

М302

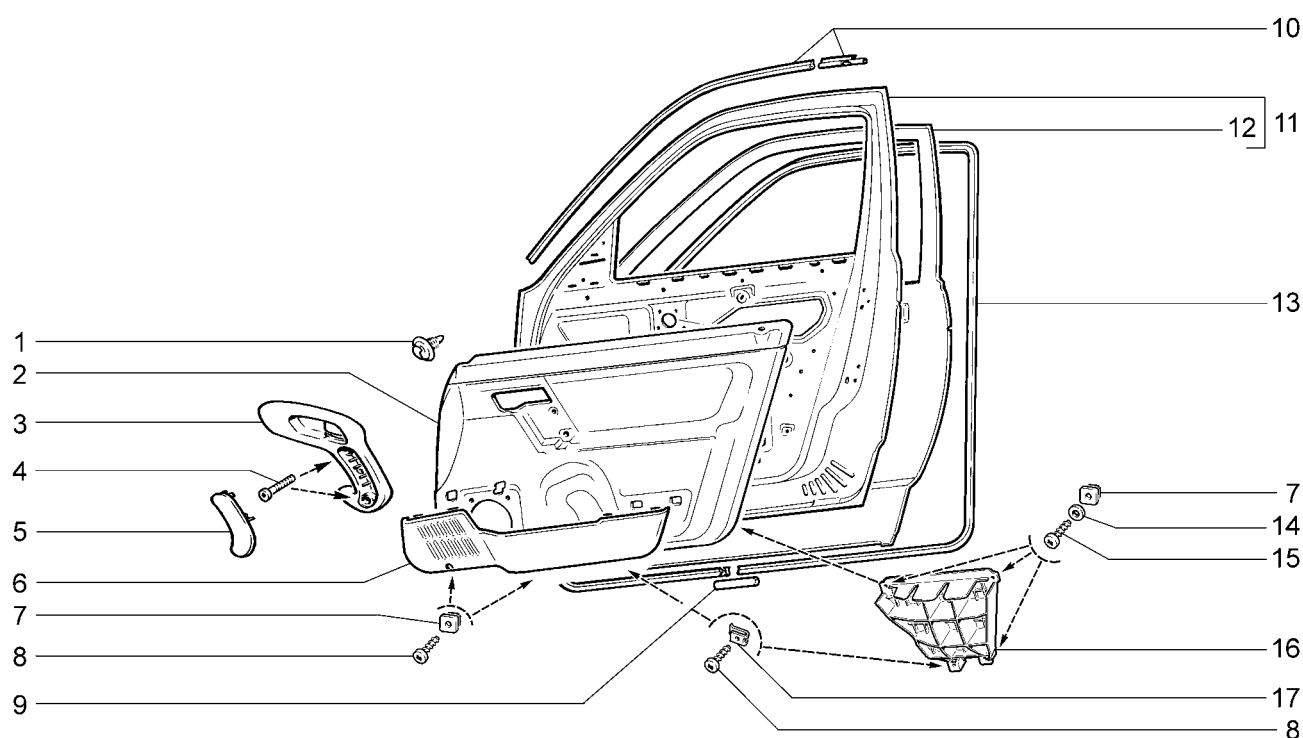

| | | | | | | | | | |
|----------|----------|----------|----------|----------|----------|----------|----------|----------|----------|
| 21101-01 | 21101-52 | 21104-51 | 21112-02 | 21114-01 | 21114-51 | 21121-01 | 21121-51 | 21124-01 | 21124-51 |
| 21101-02 | 21104-01 | 21104-52 | 21112-51 | 21114-02 | 21114-52 | 21121-02 | 21121-52 | 21124-02 | 21124-52 |
| 21101-51 | 21104-02 | 21112-01 | 21112-52 | | | | | | |

| № поз. | № извещ. об изменении | Дата выпуска изв. | Вкл. в з/ч | Номер детали | Применяемость | Кол. | Наименование |
|--------|-----------------------|-------------------|------------|---------------------|---------------|------|------------------------------|
| 1 | | | + | 21080-6102053-00 | | 16 | Кнопка |
| 2 | | | + | 21101-6102012-20(~) | | 1 | Обивка правая |
| 2 | | | + | 21101-6102012-50(~) | | 1 | Обивка правая |
| 2 | | | + | 21101-6102013-20(~) | | 1 | Обивка левая |
| 2 | | | + | 21101-6102013-50(~) | | 1 | Обивка левая |
| 3 | | | + | 21100-6816086-10 | | 1 | Ручка подлокотника правая |
| 3 | | | + | 21100-6816087-10 | | 1 | Ручка подлокотника левая |
| 4 | | | + | 00001-0032773-11 | | 4 | Винт М6х55 |
| 5 | | | + | 21100-6816088-10 | | 1 | Накладка правая |
| 5 | | | + | 21100-6816089-10 | | 1 | Накладка левая |
| 6 | | | + | 21101-6102022-00 | | 1 | Карман обивки правый |
| 6 | | | + | 21101-6102023-00 | | 1 | Карман обивки левый |
| 7 | | | + | 21050-6816096-00 | | 10 | Гайка |
| 8 | | | + | 00001-0076705-07 | | 6 | Винт 4,3х25,4 самонарезающий |
| 9 | | | | 21100-6107032-10 | | 2 | Трубка соединительная |
| 10 | | | + | 21100-6107020-00 | | 1 | Уплотнитель верхний правый |
| 10 | | | + | 21100-6107021-00 | | 1 | Уплотнитель верхний левый |
| 11 | | | + | 21100-6100014-00 | | 1 | Дверь передняя правая |
| 11 | | | + | 21100-6100015-00 | | 1 | Дверь передняя левая |
| 12 | | | + | 21100-6101014-00 | | 1 | Панель наружная правая |
| 12 | | | + | 21100-6101015-00 | | 1 | Панель наружная левая |
| 13 | | | + | 21100-6107014-00 | | 1 | Уплотнитель правый |
| 13 | | | + | 21100-6107015-00 | | 1 | Уплотнитель левый |
| 14 | | | + | 00001-0026444-01 | | 2 | Шайба 5 |
| 15 | | | + | 00001-0076713-01 | | 2 | Винт 4,9х19 самонарезающий |
| 16 | | | + | 21101-6102522-00 | | 1 | Вставка правая |
| 16 | | | + | 21101-6102523-00 | | 1 | Вставка левая |
| 17 | | | + | 00001-0041897-70 | | 2 | Скоба |

Навеска дверей

М305

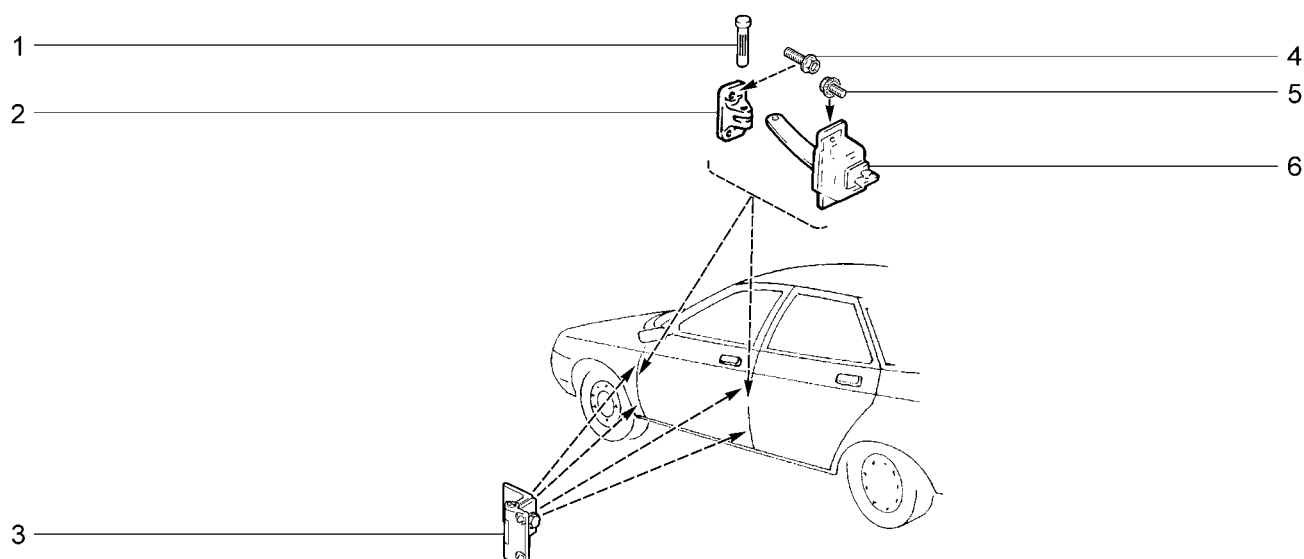

| | | | | | | | | | |
|----------|----------|----------|----------|----------|----------|----------|----------|----------|----------|
| 2110 | 21101-51 | 21104 | 21104-51 | 21112 | 21112-52 | 21114-02 | 21121 | 21121-52 | 21124-51 |
| 21101 | 21101-52 | 21104-01 | 21104-52 | 21112-01 | 21113 | 21114-51 | 21121-01 | 21124 | 21124-52 |
| 21101-01 | 21102 | 21104-02 | 21104-53 | 21112-02 | 21114 | 21114-52 | 21121-02 | 21124-01 | |
| 21101-02 | 21103 | 21104-03 | 2111 | 21112-51 | 21114-01 | 2112 | 21121-51 | 21124-02 | |

| № поз. | № извещ. об изменении | Дата выпуска изв. | Вкл. в з/ч | Номер детали | Применяемость | Кол. | Наименование |
|--------|-----------------------|-------------------|------------|------------------|---------------|------|--------------------|
| 1 | | | + | 21080-6106096-00 | | 4 | Палец |
| 2 | | | + | 21010-6106156-00 | | 4 | Вилка ограничителя |
| 3 | | | + | 21080-6106008-20 | | 8 | Петля двери |
| 4 | | | + | 00001-0038364-21 | | 8 | Болт М6х16 |
| 5 | | | + | 00001-0038360-21 | | 8 | Болт М6х12 |
| 6 | | | + | 21100-6106082-00 | | 4 | Ограничитель |

Двери задние

M310

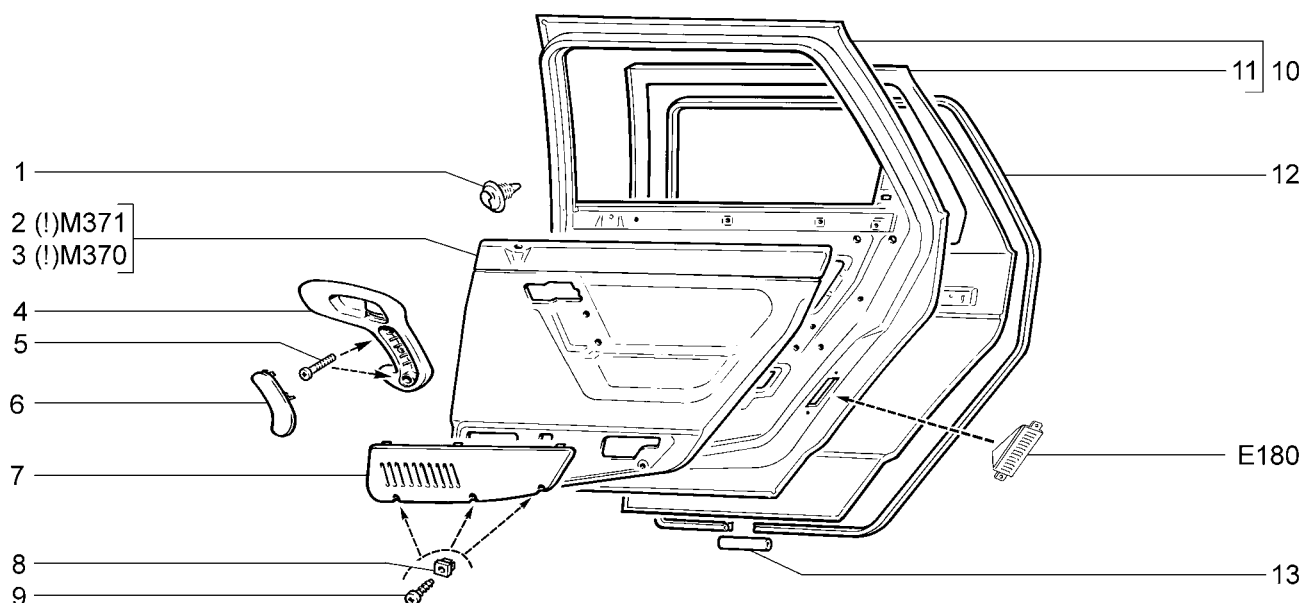

| | | | | | | | | | | | | | |
|--------------|-------|--------------|--------------|--------------|--------------|--------------|--------------|-------|--------------|--------------|--------------|--------------|--------------|
| 2110 | (01) | 21101-51(01) | 21104 | (01) | 21104-52(01) | 21112-02(02) | 21114 | (02) | 21114-52(02) | 21121-01(01) | 21121-52(01) | 21124-02(01) | |
| 21101 | (01) | 21101-52(01) | 21104-01(01) | 2111 | (02) | 21112-51(02) | 21114-01(02) | 2112 | (01) | 21121-02(01) | 21124 | (01) | 21124-51(01) |
| 21101-01(01) | 21102 | (01) | 21104-02(01) | 21112 | (02) | 21112-52(02) | 21114-02(02) | 21121 | (01) | 21121-51(01) | 21124-01(01) | 21124-52(01) | |
| 21101-02(01) | 21103 | (01) | 21104-51(01) | 21112-01(02) | 21113 | (02) | 21114-51(02) | | | | | | |

| № поз. | № извещ. об изменении | Дата выпуска изв. | Вкл. в з/ч | Номер детали | Применяемость | Кол. | Наименование |
|--------|-----------------------|-------------------|------------|---------------------|---------------|------|----------------------------|
| 1 | | | + | 21080-6102053-00 | | 16 | Кнопка |
| 2 | | | + | 21100-6202012-00(~) | | 1 | Обивка задней двери правая |
| 2 | | | + | 21100-6202012-10(~) | | 1 | Обивка задней двери правая |
| 2 | | | + | 21100-6202012-40(~) | | 1 | Обивка задней двери правая |
| 2 | | | + | 21100-6202013-00(~) | | 1 | Обивка задней двери левая |
| 2 | | | + | 21100-6202013-10(~) | | 1 | Обивка задней двери левая |
| 2 | | | + | 21100-6202013-40(~) | | 1 | Обивка задней двери левая |
| 3 | | | + | 21100-6202012-20(~) | | 1 | Обивка задней двери правая |
| 3 | | | + | 21100-6202012-30(~) | | 1 | Обивка задней двери правая |
| 3 | | | + | 21100-6202012-50(~) | | 1 | Обивка задней двери правая |
| 3 | | | + | 21100-6202013-20(~) | | 1 | Обивка задней двери левая |
| 3 | | | + | 21100-6202013-30(~) | | 1 | Обивка задней двери левая |
| 3 | | | + | 21100-6202013-50(~) | | 1 | Обивка задней двери левая |
| 4 | | | + | 21100-6816086-10 | | 1 | Ручка подлокотника правая |
| 4 | | | + | 21100-6816087-10 | | 1 | Ручка подлокотника левая |
| 5 | | | + | 00001-0032773-11 | | 4 | Винт M6x55 |
| 6 | | | + | 21100-6816088-10 | | 1 | Накладка правая |
| 6 | | | + | 21100-6816089-10 | | 1 | Накладка левая |
| 7 | | | + | 21100-6202102-00 | | 1 | Накладка обивки правая |
| 7 | | | + | 21100-6202103-00 | | 1 | Накладка обивки левая |
| 8 | | | + | 21050-6816096-00 | | 6 | Гайка |
| 9 | | | + | 00001-0076713-07 | | 6 | Винт 4,9x19 самонарезающий |
| 10 | | | + | 21100-6200014-00 | (01) | 1 | Дверь задняя правая |
| 10 | | | + | 21100-6200015-00 | (01) | 1 | Дверь задняя левая |
| 10 | | | + | 21110-6200014-00 | (02) | 1 | Дверь задняя правая |
| 10 | | | + | 21110-6200015-00 | (02) | 1 | Дверь задняя левая |
| 11 | | | + | 21100-6201014-00 | (01) | 1 | Панель наружная правая |
| 11 | | | + | 21100-6201015-00 | (01) | 1 | Панель наружная левая |
| 11 | | | + | 21110-6201014-00 | (02) | 1 | Панель наружная правая |
| 11 | | | + | 21110-6201015-00 | (02) | 1 | Панель наружная левая |

Двери задние

M310

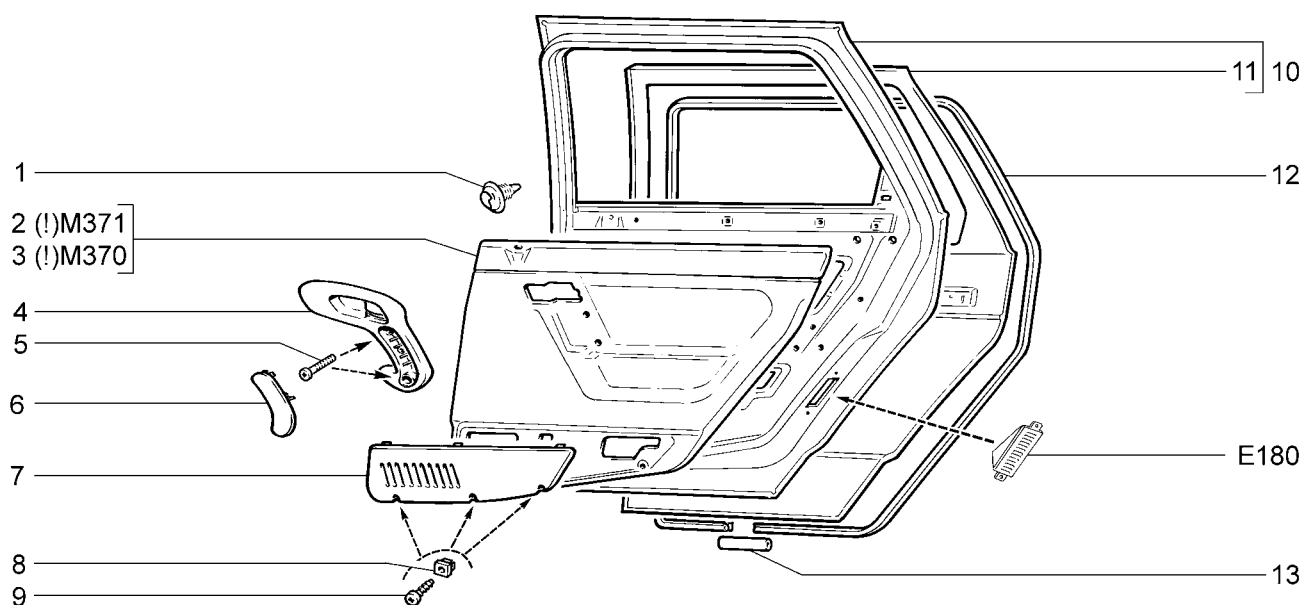

| | | | | | | | | | | | | | |
|--------------|-------|--------------|--------------|--------------|--------------|--------------|--------------|-------|--------------|--------------|--------------|--------------|--------------|
| 2110 | (01) | 21101-51(01) | 21104 | (01) | 21104-52(01) | 21112-02(02) | 21114 | (02) | 21114-52(02) | 21121-01(01) | 21121-52(01) | 21124-02(01) | |
| 21101 | (01) | 21101-52(01) | 21104-01(01) | 2111 | (02) | 21112-51(02) | 21114-01(02) | 2112 | (01) | 21121-02(01) | 21124 | (01) | 21124-51(01) |
| 21101-01(01) | 21102 | (01) | 21104-02(01) | 21112 | (02) | 21112-52(02) | 21114-02(02) | 21121 | (01) | 21121-51(01) | 21124-01(01) | 21124-52(01) | |
| 21101-02(01) | 21103 | (01) | 21104-51(01) | 21112-01(02) | 21113 | (02) | 21114-51(02) | | | | | | |

| № поз. | № извещ. об изменении | Дата выпуска изв. | Вкл. в з/ч | Номер детали | Применяемость | Кол. | Наименование |
|--------|-----------------------|-------------------|------------|------------------|---------------|------|-----------------------|
| 12 | | | + | 21100-6207014-00 | (01) | 1 | Уплотнитель правый |
| 12 | | | + | 21100-6207015-00 | (01) | 1 | Уплотнитель левый |
| 12 | | | + | 21110-6207014-00 | (02) | 1 | Уплотнитель правый |
| 12 | | | + | 21110-6207015-00 | (02) | 1 | Уплотнитель левый |
| 13 | | | | 21100-6107032-10 | | 2 | Трубка соединительная |

Двери задние (SLx,19,24)

M311

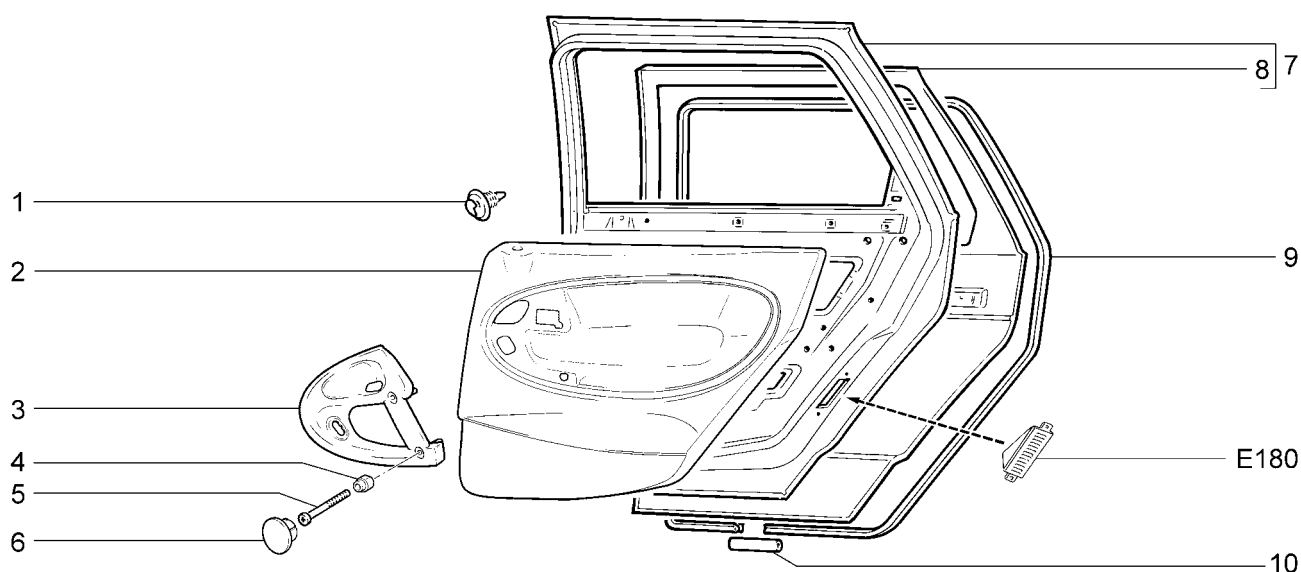

| 21104-01 | 21104-02 | 21104-03 | 21104-52 | 21104-53 | 21124-01 | 21124-02 | 21124-52 |
|----------|-----------------------|-------------------|------------|---------------------|---------------|----------|----------------------------|
| № поз. | № извещ. об изменении | Дата выпуска изв. | Вкл. в з/ч | Номер детали | Применяемость | Кол. | Наименование |
| 1 | | | + | 21080-6102053-00 | | 22 | Кнопка |
| 2 | | | + | 21120-6202012-00(~) | | 1 | Обивка задней двери правая |
| 2 | | | + | 21120-6202012-10(~) | | 1 | Обивка задней двери правая |
| 2 | | | + | 21120-6202013-00(~) | | 1 | Обивка задней двери левая |
| 2 | | | + | 21120-6202013-10(~) | | 1 | Обивка задней двери левая |
| 3 | | | + | 21120-6816086-00 | | 1 | Ручка подлокотника правая |
| 3 | | | + | 21120-6816087-00 | | 1 | Ручка подлокотника левая |
| 4 | | | + | 21120-6816102-00 | | 4 | Втулка |
| 5 | | | + | 00001-0032775-07 | | 4 | Винт M6x65 |
| 6 | | | + | 21120-6816092-00 | | 4 | Заглушка |
| 7 | | | + | 21100-6200014-00 | | 1 | Дверь задняя правая |
| 7 | | | + | 21100-6200015-00 | | 1 | Дверь задняя левая |
| 8 | | | + | 21100-6201014-00 | | 1 | Панель наружная правая |
| 8 | | | + | 21100-6201015-00 | | 1 | Панель наружная левая |
| 9 | | | + | 21100-6207014-00 | | 1 | Уплотнитель правый |
| 9 | | | + | 21100-6207015-00 | | 1 | Уплотнитель левый |
| 10 | | | | 21100-6107032-10 | | 2 | Трубка соединительная |

Замки и ручки передних дверей

M320

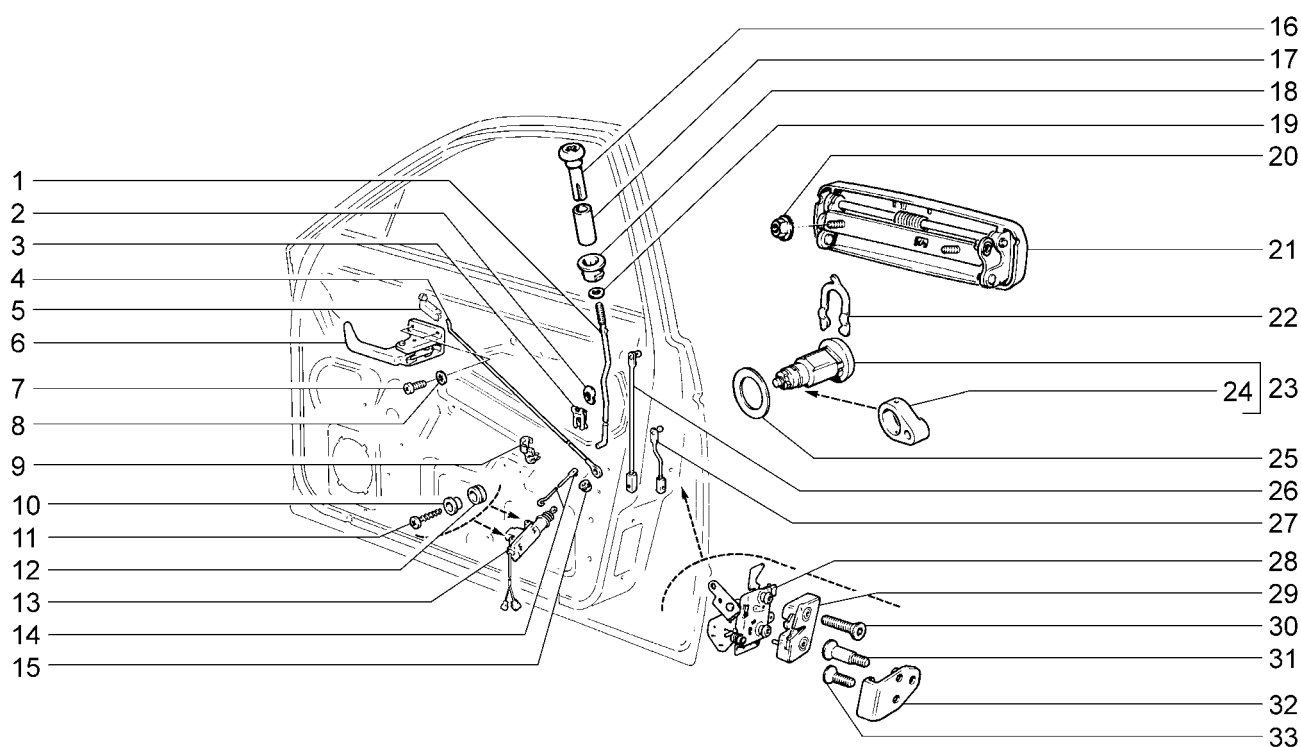

| | | | | | | | | | |
|----------|----------|--------------|--------------|----------|----------|--------------|----------|--------------|--------------|
| 2110 | 21101-51 | 21104 | 21104-51 | 21112 | 21112-52 | 21114-02 | 21121 | 21121-52 | 21124-51 |
| 21101 | 21101-52 | 21104-01(01) | 21104-52(03) | 21112-01 | 21113 | 21114-51 | 21121-01 | 21124 | 21124-52(03) |
| 21101-01 | 21102 | 21104-02(01) | 21104-53(02) | 21112-02 | 21114 | 21114-52(03) | 21121-02 | 21124-01(01) | |
| 21101-02 | 21103 | 21104-03(02) | 21111 | 21112-51 | 21114-01 | 21112 | 21121-51 | 21124-02(01) | |

| № поз. | № извещ. об изменении | Дата выпуска изв. | Вкл. в з/ч | Номер детали | Применяемость | Кол. | Наименование |
|--------|-----------------------|-------------------|------------|---------------------|------------------------|------|-----------------------------------|
| 1 | 01873 | → 11.00 | | 21100-6105118-00 | | 1 | Тяга кнопки правая |
| 1 | 1873 | 11.00→ | + | 21100-6105118-10 | | 1 | Тяга кнопки правая |
| 1 | 7119-ПИ | 10.05→ | + | 21120-6105118-00 | (01-19)(02) (03-24) | 1 | Тяга кнопки правая |
| 1 | 01873 | → 11.00 | | 21100-6105119-00 | | 1 | Тяга кнопки левая |
| 1 | 1873 | 11.00→ | + | 21100-6105119-10 | | 1 | Тяга кнопки левая |
| 1 | 7119-ПИ | 10.05→ | + | 21120-6105119-00 | (01-19)(02) (03-24) | 1 | Тяга кнопки левая |
| 2 | | | + | 21010-6205118-00 | | 2 | Шайба эластичная |
| 3 | | | + | 21080-6105252-00 | | 2 | Скоба |
| 4 | 09452 | → 05.03 | | 21100-6105090-00 | | 2 | Тяга внутренней ручки |
| 4 | 9452 | 05.03→ | + | 21100-6105090-10 | | 2 | Тяга внутренней ручки |
| 5 | 9452 | 05.03→ | + | 21100-6105094-00 | | 1 | Скоба крепления тяги замка правая |
| 5 | 9452 | 05.03→ | + | 21100-6105095-00 | | 1 | Скоба крепления тяги замка левая |
| 6 | 09452 | → 05.03 | | 21100-6105180-00 | | 1 | Ручка внутренняя правая |
| 6 | 01555 | → 01.04 | | 21100-6105180-01 | | 1 | Ручка внутренняя правая |
| 6 | 1555 | 01.04→ | + | 21100-6105180-10 | | 1 | Ручка внутренняя правая |
| 6 | 09452 | → 05.03 | | 21100-6105181-00 | | 1 | Ручка внутренняя левая |
| 6 | 01555 | → 01.04 | | 21100-6105181-01 | | 1 | Ручка внутренняя левая |
| 6 | 1555 | 01.04→ | + | 21100-6105181-10 | | 1 | Ручка внутренняя левая |
| 6 | | | + | 21120-6105180-00 | (01-19)(02) (03-24) | 1 | Ручка внутренняя правая |
| 6 | | | + | 21120-6105181-00 | (01-19)(02) (03-24) | 1 | Ручка внутренняя левая |
| 7 | | | + | 00001-0032744-01 | (01-19)(02) (03-24) | 6 | Винт М5х20 |
| 7 | | | + | 00001-0032739-01 | | 6 | Винт М5х10 |
| 8 | | | + | 00001-0026052-70 | | 6 | Шайба 5 стопорная |
| 9 | | | + | 21080-6105094-00 | | 2 | Скоба |
| 10 | | | + | 21093-6512312-00(-) | | 2 | Втулка |
| 10 | | | + | 21093-6512312-01(-) | | 2 | Втулка |

Замки и ручки передних дверей

M320

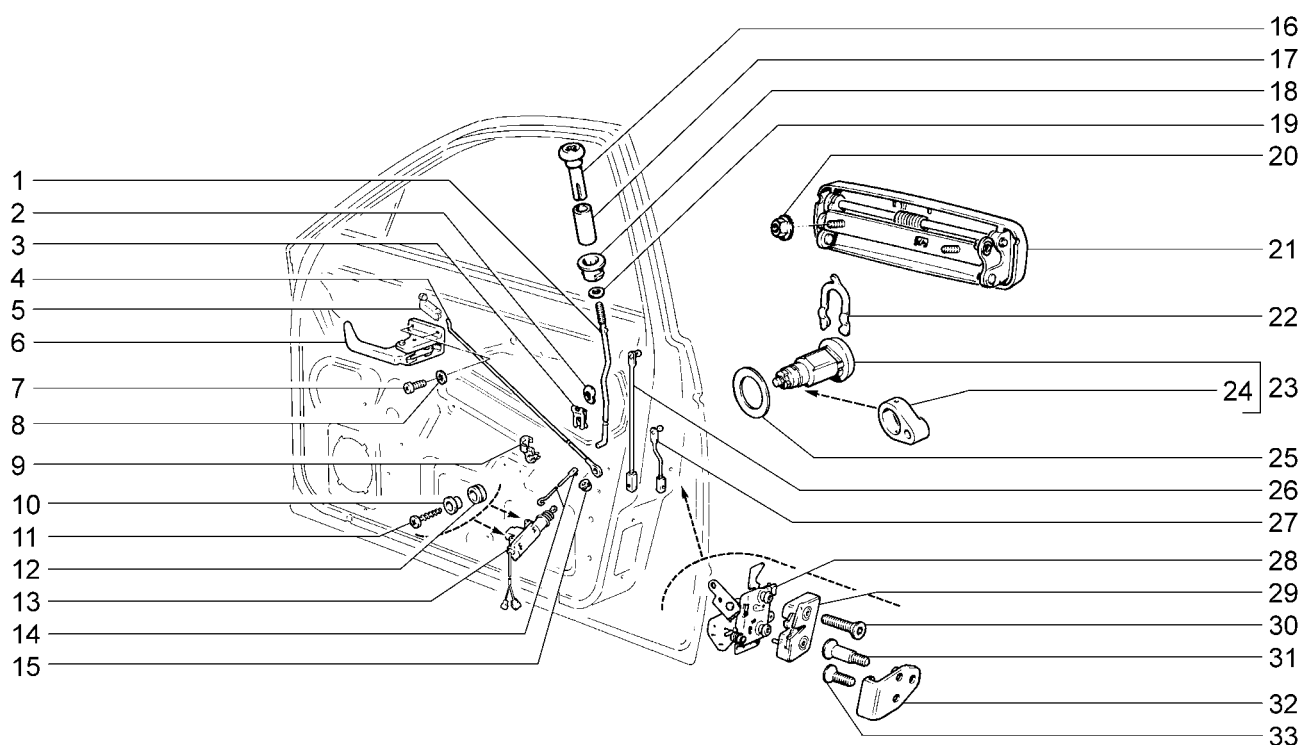

| | | | | | | | | | |
|----------|----------|--------------|--------------|----------|----------|--------------|----------|--------------|--------------|
| 2110 | 21101-51 | 21104 | 21104-51 | 21112 | 21112-52 | 21114-02 | 21121 | 21121-52 | 21124-51 |
| 21101 | 21101-52 | 21104-01(01) | 21104-52(03) | 21112-01 | 21113 | 21114-51 | 21121-01 | 21124 | 21124-52(03) |
| 21101-01 | 21102 | 21104-02(01) | 21104-53(02) | 21112-02 | 21114 | 21114-52(03) | 21121-02 | 21124-01(01) | |
| 21101-02 | 21103 | 21104-03(02) | 21111 | 21112-51 | 21114-01 | 21112 | 21121-51 | 21124-02(01) | |

| № поз. | № извещ. об изменении | Дата выпуска изв. | Вкл. в з/ч | Номер детали | Применяемость | Кол. | Наименование |
|--------|-----------------------|-------------------|------------|---------------------|------------------------|------|--------------------------------------|
| 11 | | | + | 00001-0076705-07 | | 2 | Винт 4,3x25,4 самонарезающий |
| 12 | | | + | 21093-6512310-00 | | 2 | Уплотнитель демпфирующий |
| 13 | | | + | 21093-6512110-01(-) | | 1 | Мотор-редуктор замка двери водителя |
| 13 | | | + | 21093-6512110-02(-) | | 1 | Мотор-редуктор замка двери водителя |
| 13 | | | + | 21093-6512110-03(-) | | 1 | Мотор-редуктор замка двери водителя |
| 13 | | | + | 21093-6512210-01(-) | | 1 | Мотор-редуктор замка двери пассажира |
| 13 | | | + | 21093-6512210-02(-) | | 1 | Мотор-редуктор замка двери пассажира |
| 13 | | | + | 21093-6512210-03(-) | | 1 | Мотор-редуктор замка двери пассажира |
| 14 | | | + | 21100-6105786-11(-) | | 2 | Тяга блокировки замка |
| 14 | | | + | 21100-6105786-12(-) | | 2 | Тяга блокировки замка |
| 15 | | | + | 21010-6205094-00 | | 2 | Гнездо шарового пальца |
| 16 | 01873 | → 11.00 | | 21100-6105125-00 | | 2 | Кнопка выключения замка |
| 16 | 1873 | 11.00→ | + | 21100-6105125-10 | | 2 | Кнопка выключения замка |
| 17 | 01873 | → 11.00 | | 21100-6105129-00 | | 2 | Втулка |
| 17 | 1873 | 11.00→ | + | 21100-6105129-10 | | 2 | Втулка |
| 18 | | | + | 21100-6105128-00 | | 2 | Направляющая кнопки |
| 18 | | | + | 21120-6105128-00 | (01-19)(02) (03-24) | 2 | Направляющая кнопки |
| 19 | | | + | 00001-0005193-01 | | 2 | Шайба 5 |
| 20 | | | + | 00001-0038318-01 | | 4 | Гайка М5 с зубчатым буртиком |
| 21 | | | + | 21100-6105150-00 | | 1 | Ручка наружная правая |
| 21 | | | + | 21100-6105151-00 | | 1 | Ручка наружная левая |
| 22 | | | + | 21050-6105416-00 | | 2 | Скоба |
| 23 | | | | 21100-6105410-10 | | 2 | Выключатель замка в сборе правый |
| 23 | | | | 21100-6105411-10 | | 2 | Выключатель замка в сборе левый |

Замки и ручки передних дверей

M320

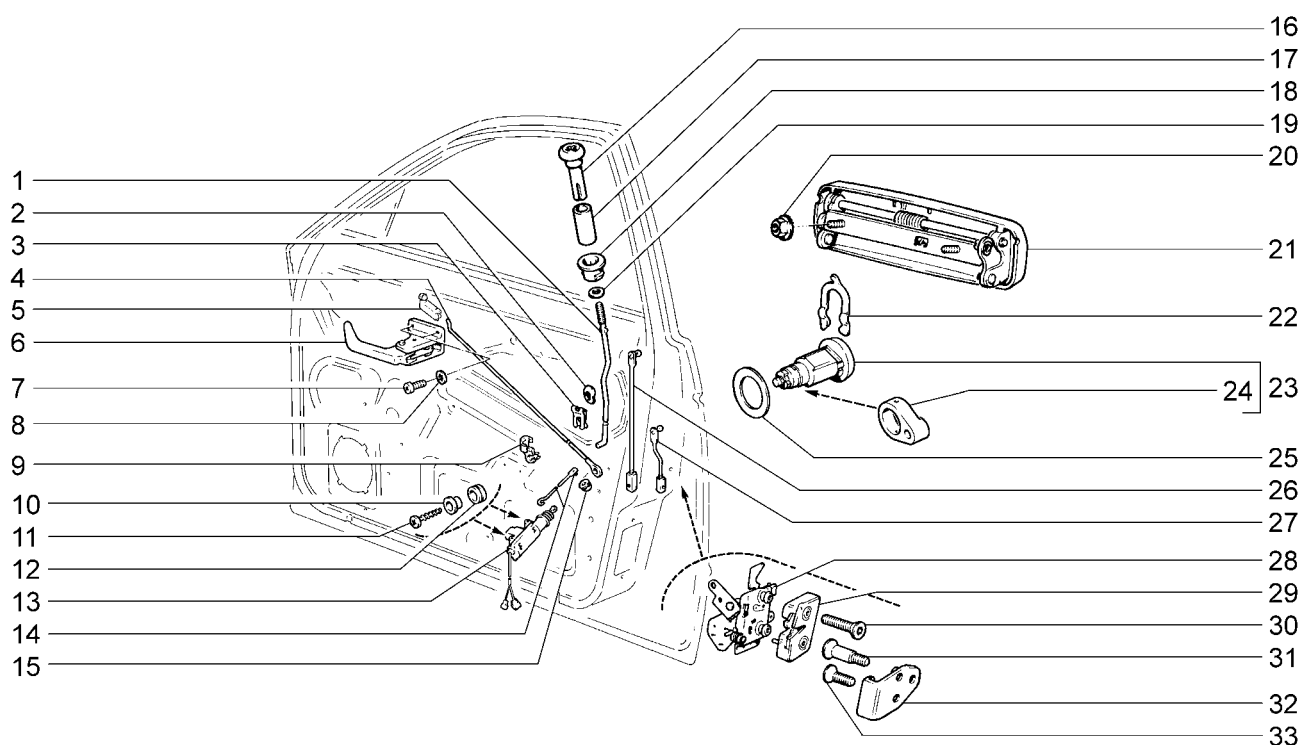

| | | | | | | | | | |
|----------|----------|--------------|--------------|----------|----------|--------------|----------|--------------|--------------|
| 2110 | 21101-51 | 21104 | 21104-51 | 21112 | 21112-52 | 21114-02 | 21121 | 21121-52 | 21124-51 |
| 21101 | 21101-52 | 21104-01(01) | 21104-52(03) | 21112-01 | 21113 | 21114-51 | 21121-01 | 21124 | 21124-52(03) |
| 21101-01 | 21102 | 21104-02(01) | 21104-53(02) | 21112-02 | 21114 | 21114-52(03) | 21121-02 | 21124-01(01) | |
| 21101-02 | 21103 | 21104-03(02) | 21111 | 21112-51 | 21114-01 | 2112 | 21121-51 | 21124-02(01) | |

| № поз. | № извещ. об изменении | Дата выпуска изв. | Вкл. в з/ч | Номер детали | Применяемость | Кол. | Наименование |
|--------|-----------------------|-------------------|------------|------------------|---------------|------|-------------------------|
| 24 | | | + | 21100-6105162-10 | | 2 | Поводок |
| 25 | | | + | 21100-6105418-11 | | 2 | Уплотнитель |
| 26 | | | + | 21100-6105240-00 | | 2 | Тяга наружной ручки |
| 27 | | | + | 21100-6105136-00 | | 1 | Тяга правая |
| 27 | | | + | 21100-6105137-00 | | 1 | Тяга левая |
| 28 | | | + | 21080-6105012-10 | | 1 | Замок внутренний правый |
| 28 | 01563 | → 01.04 | + | 21080-6105013-10 | | 1 | Замок внутренний левый |
| 28 | 1563 | 01.04 → | + | 21100-6105013-00 | | 1 | Замок внутренний левый |
| 29 | | | + | 21080-6105014-00 | | 1 | Замок наружный правый |
| 29 | | | + | 21080-6105015-00 | | 1 | Замок наружный левый |
| 30 | | | + | 21080-6105266-00 | | 4 | Винт |
| 31 | | | + | 21080-6105228-00 | | 2 | Палец фиксатора |
| 32 | | | + | 21080-6105208-00 | | 2 | Корпус фиксатора замка |
| 33 | | | + | 21080-6105268-00 | | 4 | Винт |

Замки и ручки задних дверей

М330

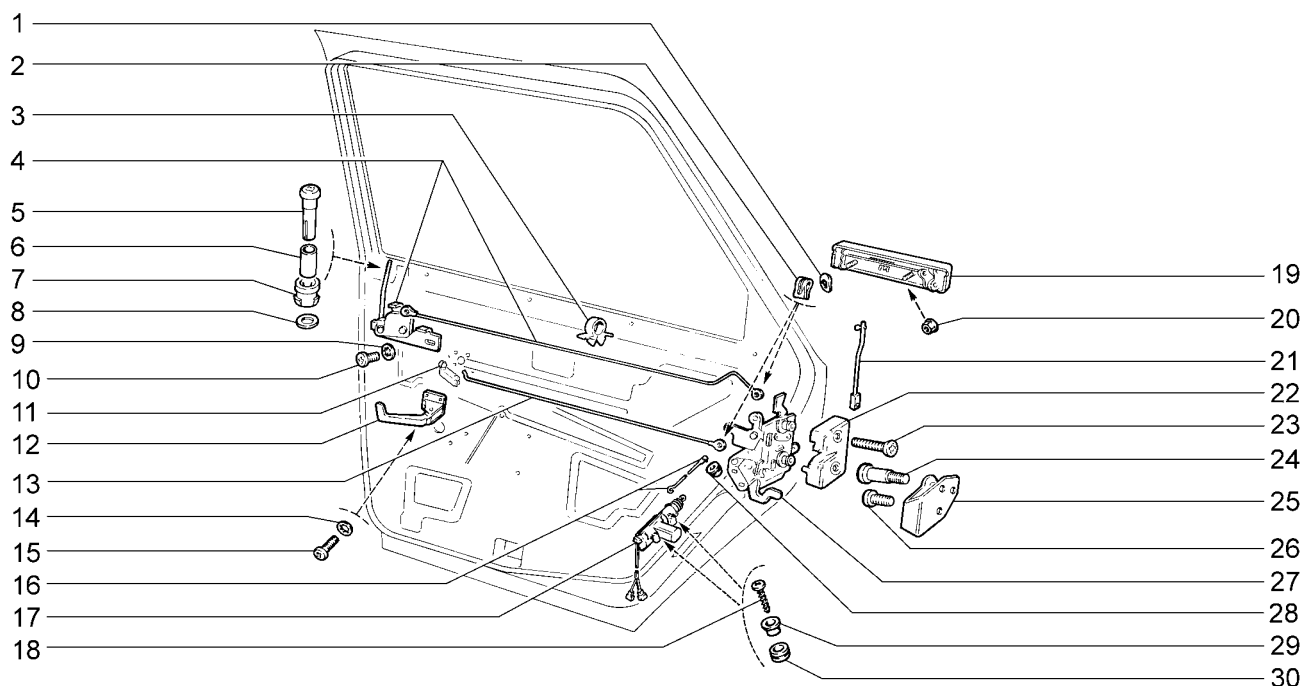

| | | | | | | | | | |
|----------|----------|--------------|--------------|----------|----------|--------------|----------|--------------|--------------|
| 2110 | 21101-51 | 21104 | 21104-51 | 21112 | 21112-52 | 21114-02 | 21121 | 21121-52 | 21124-51 |
| 21101 | 21101-52 | 21104-01(01) | 21104-52(03) | 21112-01 | 21113 | 21114-51 | 21121-01 | 21124 | 21124-52(03) |
| 21101-01 | 21102 | 21104-02(01) | 21104-53(02) | 21112-02 | 21114 | 21114-52(03) | 21121-02 | 21124-01(01) | |
| 21101-02 | 21103 | 21104-03(02) | 2111 | 21112-51 | 21114-01 | 2112 | 21121-51 | 21124-02(01) | |

| № поз. | № извещ. об изменении | Дата выпуска изв. | Вкл. в з/ч | Номер детали | Применяемость | Кол. | Наименование |
|--------|-----------------------|-------------------|------------|------------------|------------------------|------|-----------------------------------|
| 1 | | | + | 21010-6205118-00 | | 4 | Шайба эластичная |
| 2 | | | + | 21080-6105252-00 | | 4 | Скоба |
| 3 | | | + | 21010-8406162-00 | | 2 | Держатель |
| 4 | 01873 | → 11.00 | | 21100-6205082-10 | | 1 | Привод правый |
| 4 | 1873 | 11.00→ | + | 21100-6205082-20 | | 1 | Привод правый |
| 4 | 7119-ПИ | 10.05→ | + | 21120-6205082-00 | (01-19)(02) (03-24) | 1 | Привод правый |
| 4 | 01873 | → 11.00 | | 21100-6205083-10 | | 1 | Привод левый |
| 4 | 1873 | 11.00→ | + | 21100-6205083-20 | | 1 | Привод левый |
| 4 | 7119-ПИ | 10.05→ | + | 21120-6205083-00 | (01-19)(02) (03-24) | 1 | Привод левый |
| 5 | 01873 | → 11.00 | | 21100-6105125-00 | | 2 | Кнопка выключения замка |
| 5 | 1873 | 11.00→ | + | 21100-6105125-10 | | 2 | Кнопка выключения замка |
| 6 | 01873 | → 11.00 | | 21100-6105129-00 | | 2 | Втулка |
| 6 | 1873 | 11.00→ | + | 21100-6105129-10 | | 2 | Втулка |
| 7 | | | + | 21100-6105128-00 | | 2 | Направляющая кнопки |
| 7 | | | | 21120-6105128-00 | (01-19)(02) (03-24) | 2 | Направляющая кнопки |
| 8 | | | + | 00001-0005193-01 | | 2 | Шайба 5 |
| 9 | | | + | 00001-0026053-71 | | 4 | Шайба 6 стопорная |
| 10 | | | + | 00001-0032759-01 | | 4 | Винт М6х10 |
| 11 | 9452 | 06.03→ | + | 21100-6105094-00 | | 1 | Скоба крепления тяги замка правая |
| 11 | 9452 | 06.03→ | + | 21100-6105095-00 | | 1 | Скоба крепления тяги замка левая |
| 12 | 09452 | → 06.03 | | 21100-6105180-00 | | 1 | Ручка внутренняя правая |
| 12 | 01555 | → 01.04 | | 21100-6105180-01 | | 1 | Ручка внутренняя правая |
| 12 | 1555 | 01.04→ | + | 21100-6105180-10 | | 1 | Ручка внутренняя правая |
| 12 | 09452 | → 06.03 | | 21100-6105181-00 | | 1 | Ручка внутренняя левая |
| 12 | 01555 | → 01.04 | | 21100-6105181-01 | | 1 | Ручка внутренняя левая |
| 12 | 1555 | 01.04→ | + | 21100-6105181-10 | | 1 | Ручка внутренняя левая |
| 12 | | | + | 21120-6105180-00 | (01-19)(02) (03-24) | 1 | Ручка внутренняя правая |

Замки и ручки задних дверей

М330

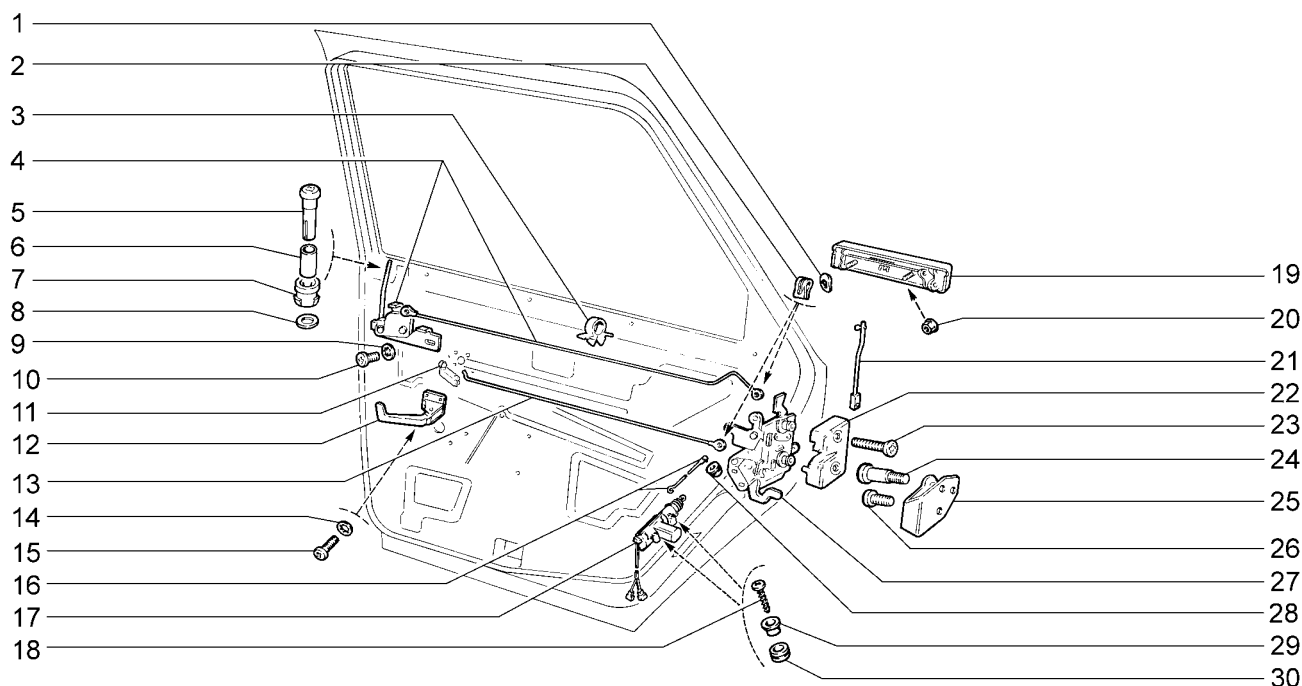

| | | | | | | | | | |
|----------|----------|--------------|--------------|----------|----------|--------------|----------|--------------|--------------|
| 2110 | 21101-51 | 21104 | 21104-51 | 21112 | 21112-52 | 21114-02 | 21121 | 21121-52 | 21124-51 |
| 21101 | 21101-52 | 21104-01(01) | 21104-52(03) | 21112-01 | 21113 | 21114-51 | 21121-01 | 21124 | 21124-52(03) |
| 21101-01 | 21102 | 21104-02(01) | 21104-53(02) | 21112-02 | 21114 | 21114-52(03) | 21121-02 | 21124-01(01) | |
| 21101-02 | 21103 | 21104-03(02) | 2111 | 21112-51 | 21114-01 | 2112 | 21121-51 | 21124-02(01) | |

| № поз. | № извещ. об изменении | Дата выпуска изв. | Вкл. в з/ч | Номер детали | Применяемость | Кол. | Наименование |
|--------|-----------------------|-------------------|------------|----------------------|------------------------|------|--------------------------------------|
| 12 | | | + | 21120-6105181-00 | (01-19)(02) (03-24) | 1 | Ручка внутренняя левая |
| 13 | 09452 | → 06.03 | + | 21100-6205080-00 | | 2 | Тяга внутренней ручки |
| 13 | 9452 | 06.03 → | + | 21100-6205080-10 | | 2 | Тяга внутренней ручки |
| 14 | | | + | 00001-0026052-70 | | 6 | Шайба 5 стопорная |
| 15 | | | + | 00001-0032739-01 | | 6 | Винт М5х10 |
| 16 | | | + | 21100-6205786-11(-) | | 2 | Тяга блокировки замка |
| 16 | | | + | 21100-6205786-12(-) | | 2 | Тяга блокировки замка |
| 17 | | | + | 21093-6512210-01(-) | | 2 | Мотор-редуктор замка двери пассажира |
| 17 | | | + | 21093-6512210-02(-) | | 2 | Мотор-редуктор замка двери пассажира |
| 17 | | | + | 21093-6512210-03(-) | | 2 | Мотор-редуктор замка двери пассажира |
| 18 | | | + | 00001-0076705-07 | | 4 | Винт 4,3х25,4 самонарезающий |
| 19 | | | + | 21100-6105150-00 | | 1 | Ручка наружная правая |
| 19 | | | + | 21100-6105151-00 | | 1 | Ручка наружная левая |
| 20 | | | + | 00001-0038318-01 | | 4 | Гайка М5 с зубчатым буртиком |
| 21 | | | + | 21100-6205240-00 | | 1 | Тяга правая |
| 21 | | | + | 21100-6205241-00 | | 1 | Тяга левая |
| 22 | | | + | 21080-6105014-00 | | 1 | Замок наружный правый |
| 22 | | | + | 21080-6105015-00 | | 1 | Замок наружный левый |
| 23 | | | + | 21080-6105266-00 | | 4 | Винт |
| 24 | | | + | 21080-6105228-00 | | 2 | Палец фиксатора |
| 25 | | | + | 21080-6105208-00 | | 2 | Корпус фиксатора замка |
| 26 | | | + | 21080-6105268-00 | | 4 | Винт |
| 27 | | | + | 21090-6205012-10 | | 1 | Замок внутренний правый |
| 27 | | | + | 21090-6205013-10 | | 1 | Замок внутренний левый |
| 28 | | | + | 21010-6205094-00 | | 2 | Гнездо шарового пальца |
| 29 | | | + | 21093-6512312-00 (~) | | 4 | Втулка |
| 29 | | | + | 21093-6512312-01 (~) | | 4 | Втулка |
| 30 | | | + | 21093-6512310-00 | | 4 | Уплотнитель демпфирующий |

Окна передних дверей

M340

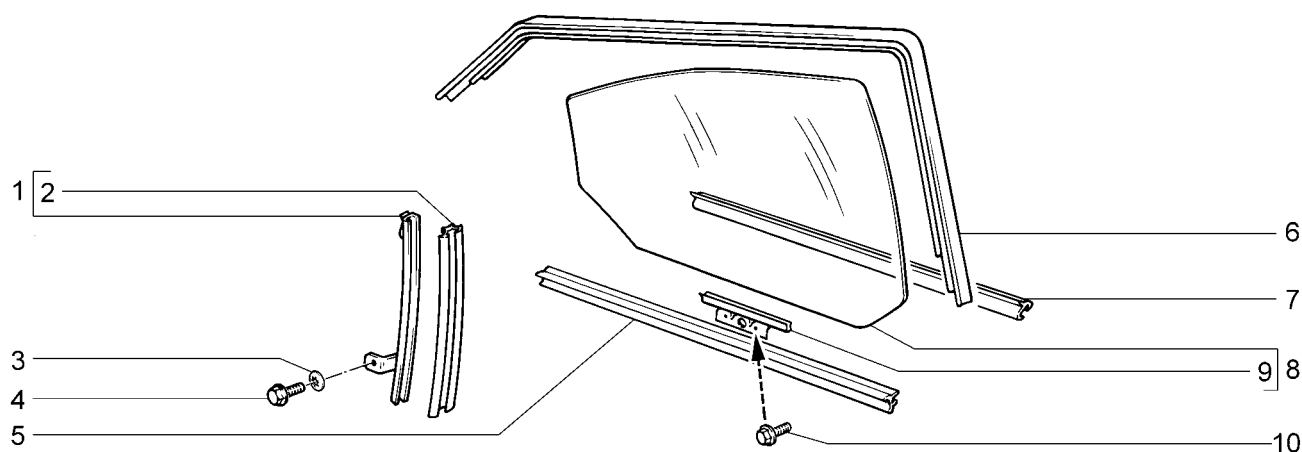

| | | | | | | | | | |
|----------|----------|----------|----------|----------|----------|----------|----------|----------|----------|
| 2110 | 21101-51 | 21104 | 21104-51 | 21112 | 21112-52 | 21114-02 | 21121 | 21121-52 | 21124-02 |
| 21101 | 21101-52 | 21104-01 | 21104-52 | 21112-01 | 21113 | 21114-51 | 21121-01 | 21124 | 21124-51 |
| 21101-01 | 21102 | 21104-02 | 21104-53 | 21112-02 | 21114 | 21114-52 | 21121-02 | 21124-01 | 21124-52 |
| 21101-02 | 21103 | 21104-03 | 2111 | 21112-51 | 21114-01 | 2112 | 21121-51 | | |

| № поз. | № извещ. об изменении | Дата выпуска изв. | Вкл. в з/ч | Номер детали | Применяемость | Кол. | Наименование |
|--------|-----------------------|-------------------|------------|---------------------|---------------|------|--------------------------------|
| 1 | | | + | 21100-6103246-00 | | 1 | Направляющая правая |
| 1 | | | + | 21100-6103247-00 | | 1 | Направляющая левая |
| 2 | | | + | 21100-6103294-00 | | 2 | Уплотнитель |
| 3 | | | + | 00001-0025991-71 | | 2 | Шайба 5 стопорная |
| 4 | | | + | 00001-0038331-71 | | 2 | Болт М5х10 с зубчатым буртиком |
| 5 | | | + | 21100-6103320-00(-) | | 2 | Уплотнитель внутренний |
| 5 | | | + | 21100-6103320-03(-) | | 2 | Уплотнитель внутренний |
| 6 | | | + | 21100-6103298-03(-) | | 1 | Уплотнитель верхний правый |
| 6 | | | + | 21100-6103298-04(-) | | 1 | Уплотнитель верхний правый |
| 6 | | | + | 21100-6103299-03(-) | | 1 | Уплотнитель верхний левый |
| 6 | | | + | 21100-6103299-04(-) | | 1 | Уплотнитель верхний левый |
| 7 | | | + | 21100-6103290-02(-) | | 1 | Уплотнитель нижний правый |
| 7 | | | + | 21100-6103290-05(-) | | 1 | Уплотнитель нижний правый |
| 7 | | | + | 21100-6103291-02(-) | | 1 | Уплотнитель нижний левый |
| 7 | | | + | 21100-6103291-05(-) | | 1 | Уплотнитель нижний левый |
| 8 | | | + | 21100-6103210-00(-) | | 1 | Стекло опускное правое |
| 8 | | | + | 21100-6103210-01(-) | | 1 | Стекло опускное правое |
| 8 | | | + | 21100-6103210-05(-) | | 1 | Стекло опускное правое |
| 8 | | | + | 21100-6103211-00(-) | | 1 | Стекло опускное левое |
| 8 | | | + | 21100-6103211-01(-) | | 1 | Стекло опускное левое |
| 8 | | | + | 21100-6103211-05(-) | | 1 | Стекло опускное левое |
| 9 | | | + | 21100-6103220-00 | | 1 | Обойма опускного стекла правая |
| 9 | | | + | 21100-6103221-00 | | 1 | Обойма опускного стекла левая |
| 10 | 03145 | → 06.04 | + | 21080-6103346-00 | | 4 | Болт М6х12 крепления стекла |
| 10 | 07506 | → 09.05 | + | 21080-6103348-00 | | 4 | Болт М8х12 крепления стекла |
| 10 | 7506 | 09.05 → | + | 21080-6103348-10 | | 4 | Болт М8х12 крепления стекла |

Окна задних дверей

M350

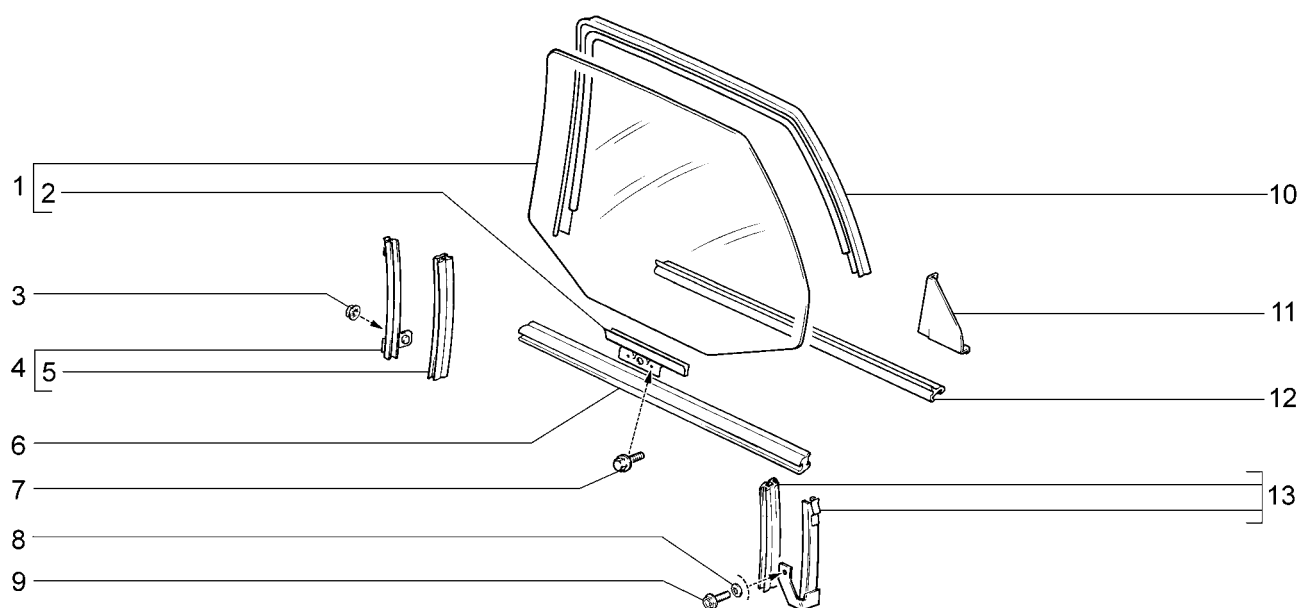

| | | | | | | | | | |
|--------------|--------------|--------------|--------------|--------------|--------------|--------------|--------------|--------------|--------------|
| 2110 (01) | 21101-51(01) | 21104 (01) | 21104-52(01) | 21112-02(02) | 21114 (02) | 21114-52(02) | 21121-01(01) | 21121-52(01) | 21124-02(01) |
| 21101 (01) | 21101-52(01) | 21104-01(01) | 2111 (02) | 21112-51(02) | 21114-01(02) | 2112 (01) | 21121-02(01) | 21124 (01) | 21124-51(01) |
| 21101-01(01) | 21102 (01) | 21104-02(01) | 21112 (02) | 21112-52(02) | 21114-02(02) | 21121 (01) | 21121-51(01) | 21124-01(01) | 21124-52(01) |
| 21101-02(01) | 21103 (01) | 21104-51(01) | 21112-01(02) | 21113 (02) | 21114-51(02) | | | | |

| № поз. | № извещ. об изменении | Дата выпуска изв. | Вкл. в з/ч | Номер детали | Применяемость | Кол. | Наименование |
|--------|-----------------------|-------------------|------------|----------------------|---------------|------|----------------------------------|
| 1 | | | + | 21100-6203210-00 (~) | (01) | 1 | Стекло опускающее правое |
| 1 | | | + | 21100-6203210-01 (~) | (01) | 1 | Стекло опускающее правое |
| 1 | | | + | 21100-6203210-05 (~) | (01) | 1 | Стекло опускающее правое |
| 1 | | | + | 21100-6203211-00 (~) | (01) | 1 | Стекло опускающее левое |
| 1 | | | + | 21100-6203211-01 (~) | (01) | 1 | Стекло опускающее левое |
| 1 | | | + | 21100-6203211-05 (~) | (01) | 1 | Стекло опускающее левое |
| 1 | | | + | 21110-6203210-00 (~) | (02) | 1 | Стекло опускающее правое |
| 1 | | | + | 21110-6203210-01 (~) | (02) | 1 | Стекло опускающее правое |
| 1 | | | + | 21110-6203210-05 (~) | (02) | 1 | Стекло опускающее правое |
| 1 | | | + | 21110-6203211-00 (~) | (02) | 1 | Стекло опускающее левое |
| 1 | | | + | 21110-6203211-01 (~) | (02) | 1 | Стекло опускающее левое |
| 1 | | | + | 21110-6203211-05 (~) | (02) | 1 | Стекло опускающее левое |
| 2 | | | + | 21100-6103220-00 | | 1 | Обойма опускающего стекла правая |
| 2 | | | + | 21100-6103221-00 | | 1 | Обойма опускающего стекла левая |
| 3 | | | + | 00001-0038318-01 | | 2 | Гайка М5 с зубчатым буртиком |
| 4 | | | + | 21100-6203246-00 | | 1 | Направляющая правая |
| 4 | | | + | 21100-6203247-00 | | 1 | Направляющая левая |
| 5 | | | + | 21100-6203294-00 | | 2 | Уплотнитель нижний |
| 6 | | | + | 21100-6203320-00 (~) | (01) | 2 | Уплотнитель нижний внутренний |
| 6 | | | + | 21100-6203320-03 (~) | (01) | 2 | Уплотнитель нижний внутренний |
| 6 | | | + | 21110-6203320-00 (~) | (02) | 2 | Уплотнитель нижний внутренний |
| 6 | | | + | 21110-6203320-03 (~) | (02) | 2 | Уплотнитель нижний внутренний |
| 7 | 03145 | → 06.04 | + | 21080-6103346-00 | | 4 | Болт М6х12 крепления стекла |
| 7 | 07506 | → 09.05 | + | 21080-6103348-00 | | 4 | Болт М8х12 крепления стекла |
| 7 | 7506 | 09.05 → | + | 21080-6103348-10 | | 4 | Болт М8х12 крепления стекла |
| 8 | | | + | 00001-0025991-71 | | 2 | Шайба 5 стопорная |
| 9 | | | + | 00001-0038331-21 | | 2 | Болт М5х10 с зубчатым буртиком |

Окна задних дверей

M350

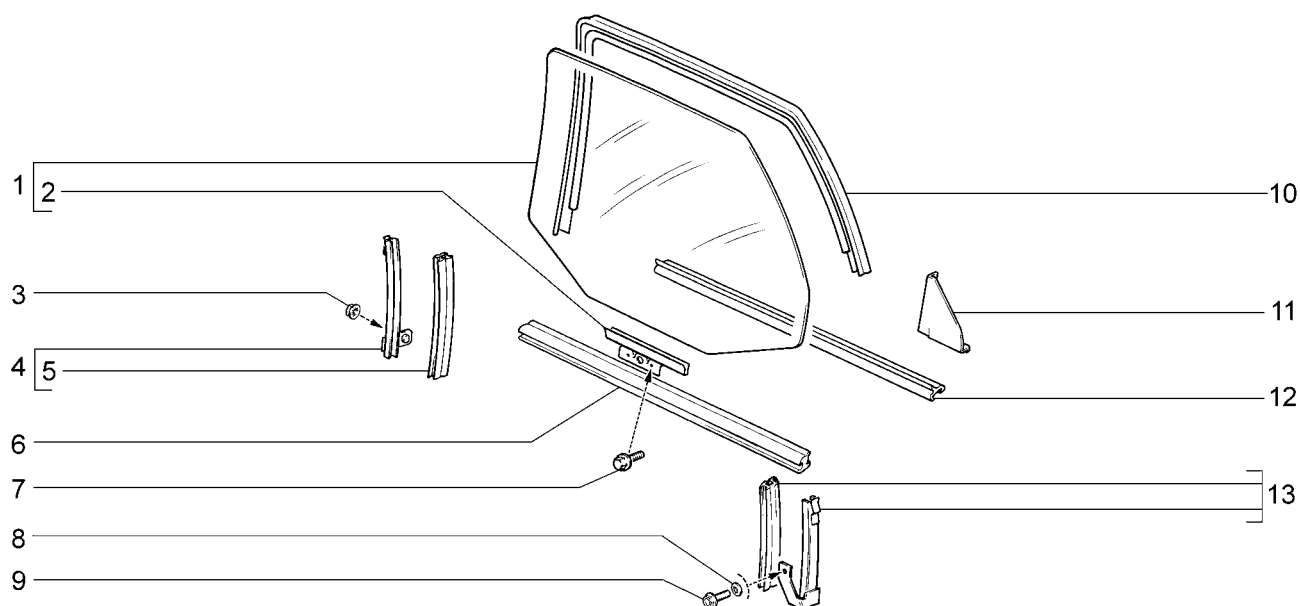

| | | | | | | | | | | | | | |
|--------------|-------|--------------|--------------|--------------|--------------|--------------|--------------|-------|--------------|--------------|--------------|--------------|--------------|
| 2110 | (01) | 21101-51(01) | 21104 | (01) | 21104-52(01) | 21112-02(02) | 21114 | (02) | 21114-52(02) | 21121-01(01) | 21121-52(01) | 21124-02(01) | |
| 21101 | (01) | 21101-52(01) | 21104-01(01) | 2111 | (02) | 21112-51(02) | 21114-01(02) | 2112 | (01) | 21121-02(01) | 21124 | (01) | 21124-51(01) |
| 21101-01(01) | 21102 | (01) | 21104-02(01) | 21112 | (02) | 21112-52(02) | 21114-02(02) | 21121 | (01) | 21121-51(01) | 21124-01(01) | 21124-52(01) | |
| 21101-02(01) | 21103 | (01) | 21104-51(01) | 21112-01(02) | 21113 | (02) | 21114-51(02) | | | | | | |

| № поз. | № извещ. об изменении | Дата выпуска изв. | Вкл. в з/ч | Номер детали | Применяемость | Кол. | Наименование |
|--------|-----------------------|-------------------|------------|----------------------|---------------|------|----------------------------|
| 10 | | | + | 21100-6203292-03 (~) | (01) | 1 | Уплотнитель верхний правый |
| 10 | | | + | 21100-6203292-04 (~) | (01) | 1 | Уплотнитель верхний правый |
| 10 | | | + | 21100-6203293-03 (~) | (01) | 1 | Уплотнитель верхний левый |
| 10 | | | + | 21100-6203293-04 (~) | (01) | 1 | Уплотнитель верхний левый |
| 10 | | | + | 21110-6203292-03 (~) | (02) | 1 | Уплотнитель верхний правый |
| 10 | | | + | 21110-6203292-04 (~) | (02) | 1 | Уплотнитель верхний правый |
| 10 | | | + | 21110-6203293-03 (~) | (02) | 1 | Уплотнитель верхний левый |
| 10 | | | + | 21110-6203293-04 (~) | (02) | 1 | Уплотнитель верхний левый |
| 11 | | | + | 21100-6203392-00 | (01) | 1 | Окантовка правая |
| 11 | | | + | 21100-6203393-00 | (01) | 1 | Окантовка левая |
| 11 | | | + | 21110-6203392-00 | (02) | 1 | Окантовка правая |
| 11 | | | + | 21110-6203393-00 | (02) | 1 | Окантовка левая |
| 12 | | | + | 21100-6203290-02 (~) | (01) | 1 | Уплотнитель нижний правый |
| 12 | | | + | 21100-6203290-05 (~) | (01) | 1 | Уплотнитель нижний правый |
| 12 | | | + | 21100-6203291-02 (~) | (01) | 1 | Уплотнитель нижний левый |
| 12 | | | + | 21100-6203291-03 (~) | (01) | 1 | Уплотнитель нижний левый |
| 12 | | | + | 21110-6203290-02 (~) | (02) | 1 | Уплотнитель нижний правый |
| 12 | | | + | 21110-6203290-05 (~) | (02) | 1 | Уплотнитель нижний правый |
| 12 | | | + | 21110-6203291-02 (~) | (02) | 1 | Уплотнитель нижний левый |
| 12 | | | + | 21110-6203291-03 (~) | (02) | 1 | Уплотнитель нижний левый |
| 13 | | | + | 21100-6203236-00 | (01) | 1 | Направляющая правая |
| 13 | | | + | 21100-6203237-00 | (01) | 1 | Направляющая левая |
| 13 | | | + | 21110-6203236-00 | (02) | 1 | Направляющая правая |
| 13 | | | + | 21110-6203237-00 | (02) | 1 | Направляющая левая |

Стеклоподъемники передних дверей

М360

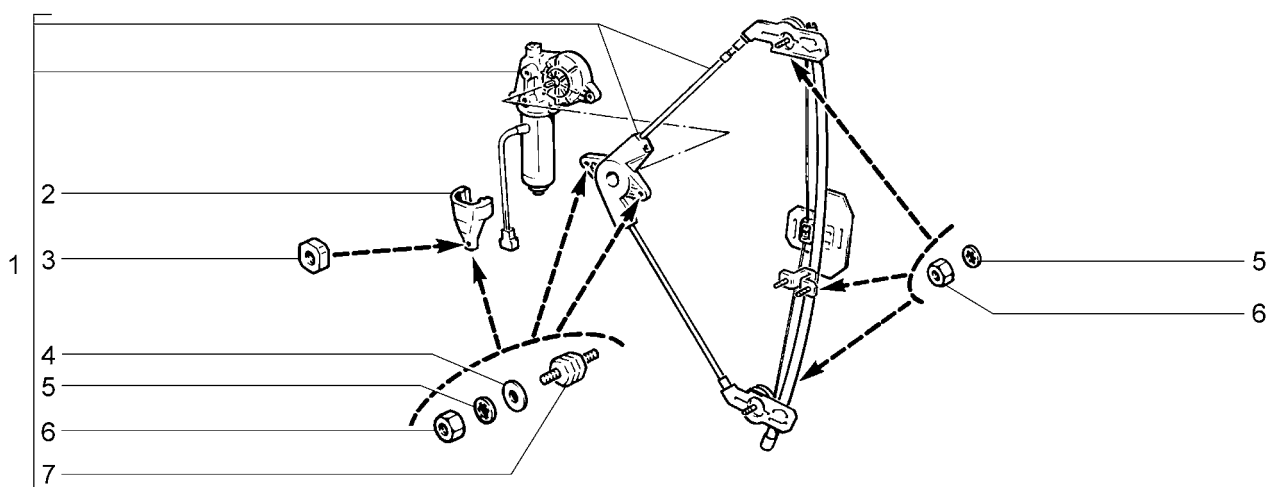

| | | | | | | | | | |
|----------|----------|----------|----------|----------|----------|----------|----------|----------|----------|
| 2110 | 21101-51 | 21104 | 21104-51 | 21112 | 21112-52 | 21114-02 | 21121 | 21121-52 | 21124-02 |
| 21101 | 21101-52 | 21104-01 | 21104-52 | 21112-01 | 21113 | 21114-51 | 21121-01 | 21124 | 21124-51 |
| 21101-01 | 21102 | 21104-02 | 21104-53 | 21112-02 | 21114 | 21114-52 | 21121-02 | 21124-01 | 21124-52 |
| 21101-02 | 21103 | 21104-03 | 2111 | 21112-51 | 21114-01 | 2112 | 21121-51 | | |

| № поз. | № извещ. об изменении | Дата выпуска изв. | Вкл. в з/ч | Номер детали | Применяемость | Кол. | Наименование |
|--------|-----------------------|-------------------|------------|---------------------|---------------|------|---------------------------------------|
| 1 | | | + | 21100-6104008-12(~) | | 1 | Электростеклоподъемник в сборе правый |
| 1 | | | + | 21100-6104008-16(~) | | 1 | Электростеклоподъемник в сборе правый |
| 1 | | | + | 21100-6104008-22(~) | | 1 | Электростеклоподъемник в сборе правый |
| 1 | | | + | 21100-6104008-26(~) | | 1 | Электростеклоподъемник в сборе правый |
| 1 | | | + | 21100-6104008-32(~) | | 1 | Электростеклоподъемник в сборе правый |
| 1 | | | + | 21100-6104008-34(~) | | 1 | Электростеклоподъемник в сборе правый |
| 1 | | | + | 21100-6104008-38(~) | | 1 | Электростеклоподъемник в сборе правый |
| 1 | | | + | 21100-6104009-12(~) | | 1 | Электростеклоподъемник в сборе левый |
| 1 | | | + | 21100-6104009-16(~) | | 1 | Электростеклоподъемник в сборе левый |
| 1 | | | + | 21100-6104009-22(~) | | 1 | Электростеклоподъемник в сборе левый |
| 1 | | | + | 21100-6104009-26(~) | | 1 | Электростеклоподъемник в сборе левый |
| 1 | | | + | 21100-6104009-32(~) | | 1 | Электростеклоподъемник в сборе левый |
| 1 | | | + | 21100-6104009-34(~) | | 1 | Электростеклоподъемник в сборе левый |
| 1 | | | + | 21100-6104009-38(~) | | 1 | Электростеклоподъемник в сборе левый |
| 2 | | | + | 21100-6104712-10 | | 2 | Кронштейн |
| 3 | | | + | 00001-0040893-11 | | 2 | Гайка М6 квадратная |
| 4 | | | + | 00001-0026397-01 | | 6 | Шайба 6 |
| 5 | | | + | 00001-0026053-71 | | 14 | Шайба 6 стопорная |
| 6 | | | + | 00001-0058962-11 | | 14 | Гайка М6 |
| 7 | | | + | 21100-6104716-00 | | 6 | Опора |

Стеклоподъемники передних дверей

М361

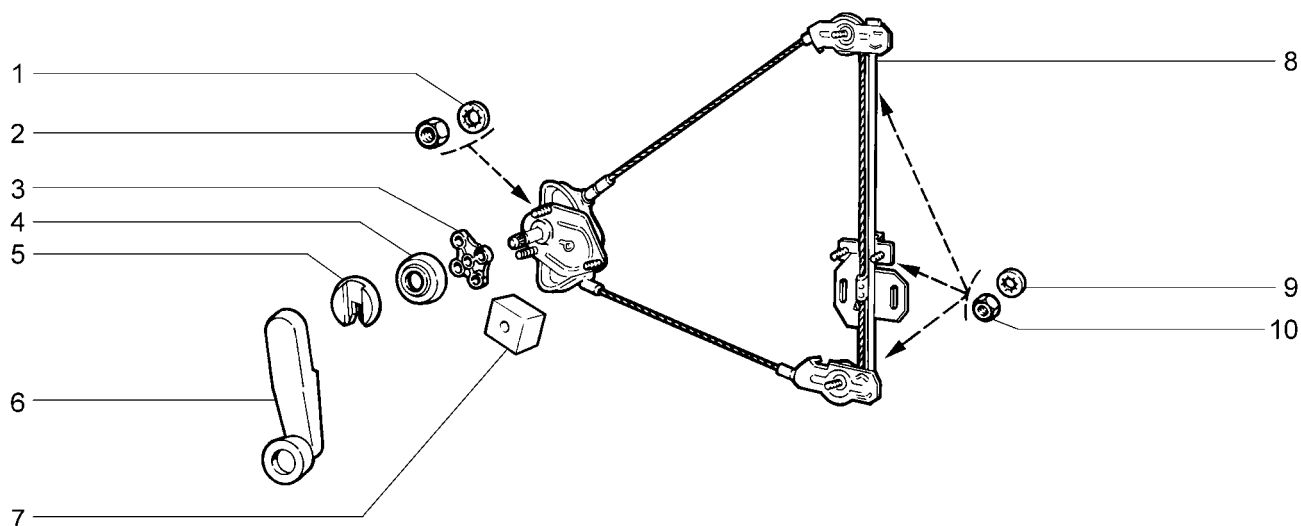

| 21101 21102 | 21103 | 21104 | 2111 | 21112 | 21113 | 21114 | 21121 | 21124 |
|----------------|-----------------------------|-------------------------|------------------|------------------|--------------------|-------|----------------------------------|-------|
| № поз. | № извещ. об изменении | Дата выпуска изв. | Вкл. в з/ч | Номер детали | Применя- емость | Кол. | Наименование | |
| 1 | | | + | 00001-0025991-71 | | 6 | Шайба 5 стопорная | |
| 2 | | | + | 00001-0058964-11 | | 6 | Гайка М5 | |
| 3 | 05076 | → 01.05 | + | 21100-6104191-00 | | 2 | Втулка распорная | |
| 4 | | | + | 21050-6104072-00 | | 2 | Розетка ручки стеклоподъемника | |
| 5 | | | + | 21080-6104066-00 | | 2 | Облицовка ручки стеклоподъемника | |
| 6 | | | + | 21080-6104064-01 | | 2 | Ручка стеклоподъемника | |
| 7 | 5076 | 01.05 → | + | 21100-6104191-01 | | 2 | Втулка распорная | |
| 8 | | | + | 21100-6104010-00 | | 1 | Стеклоподъемник правый | |
| 8 | | | + | 21100-6104011-00 | | 1 | Стеклоподъемник левый | |
| 9 | | | + | 00001-0026053-71 | | 8 | Шайба 6 стопорная | |
| 10 | | | + | 00001-0058962-11 | | 8 | Гайка М6 | |

Стеклоподъемники задних дверей

М370

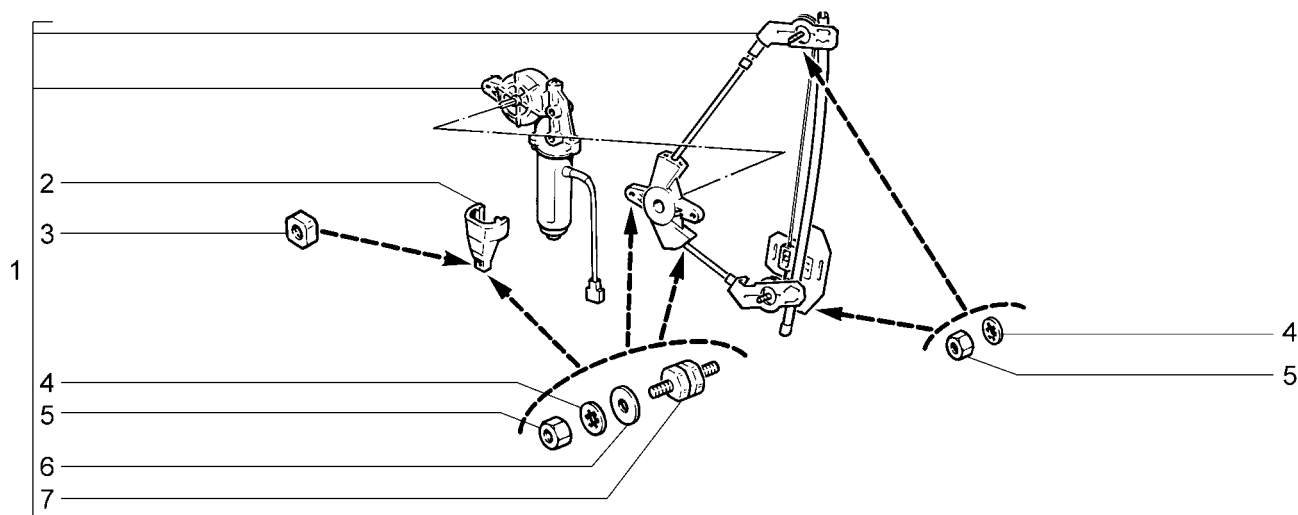

| | | | | | | | | | | |
|--------------|-------|--------------|--------------|--------------|----------|----------|----------|--------------|--------------|--------------|
| 2110 | (01) | 21101-52(01) | 21104-01(01) | 21104-52(01) | 21112-01 | 21113 | 21114-52 | 21121-01(01) | 21121-52(01) | 21124-02(01) |
| 21101-01(01) | 21102 | (01) | 21104-02(01) | 21104-53(01) | 21112-02 | 21114-01 | 2112 | (01) | 21121-02(01) | 21124-01(01) |
| 21101-02(01) | 21103 | (01) | 21104-03(01) | 2111 | 21112-52 | 21114-02 | | | | 21124-52(01) |

| № поз. | № извещ. об изменении | Дата выпуска изв. | Вкл. в з/ч | Номер детали | Применяемость | Кол. | Наименование |
|--------|-----------------------|-------------------|------------|---------------------|---------------|------|---------------------------------------|
| 1 | | | + | 21100-6204008-12(~) | (01) | 1 | Электростеклоподъемник в сборе правый |
| 1 | | | + | 21100-6204008-16(~) | (01) | 1 | Электростеклоподъемник в сборе правый |
| 1 | | | + | 21100-6204008-22(~) | (01) | 1 | Электростеклоподъемник в сборе правый |
| 1 | | | + | 21100-6204008-26(~) | | 1 | Электростеклоподъемник в сборе правый |
| 1 | | | + | 21100-6204008-32(~) | | 1 | Электростеклоподъемник в сборе правый |
| 1 | | | + | 21100-6204008-38(~) | | 1 | Электростеклоподъемник в сборе правый |
| 1 | | | + | 21100-6204009-12(~) | (01) | 1 | Электростеклоподъемник в сборе левый |
| 1 | | | + | 21100-6204009-16(~) | (01) | 1 | Электростеклоподъемник в сборе левый |
| 1 | | | + | 21100-6204009-22(~) | (01) | 1 | Электростеклоподъемник в сборе левый |
| 1 | | | + | 21100-6204009-26(~) | | 1 | Электростеклоподъемник в сборе левый |
| 1 | | | + | 21100-6204009-32(~) | | 1 | Электростеклоподъемник в сборе левый |
| 1 | | | + | 21100-6204009-38(~) | | 1 | Электростеклоподъемник в сборе левый |
| 2 | | | + | 21100-6204712-10 | | 2 | Кронштейн |
| 3 | | | + | 00001-0040893-11 | | 2 | Гайка М6 квадратная |
| 4 | | | + | 00001-0026053-71 | | 10 | Шайба 6 стопорная |
| 5 | | | + | 00001-0058962-11 | | 10 | Гайка М6 |
| 6 | | | + | 00001-0026397-01 | | 6 | Шайба 6 |
| 7 | | | + | 21100-6104716-00 | | 6 | Опора |

Стеклоподъемники задних дверей

M371

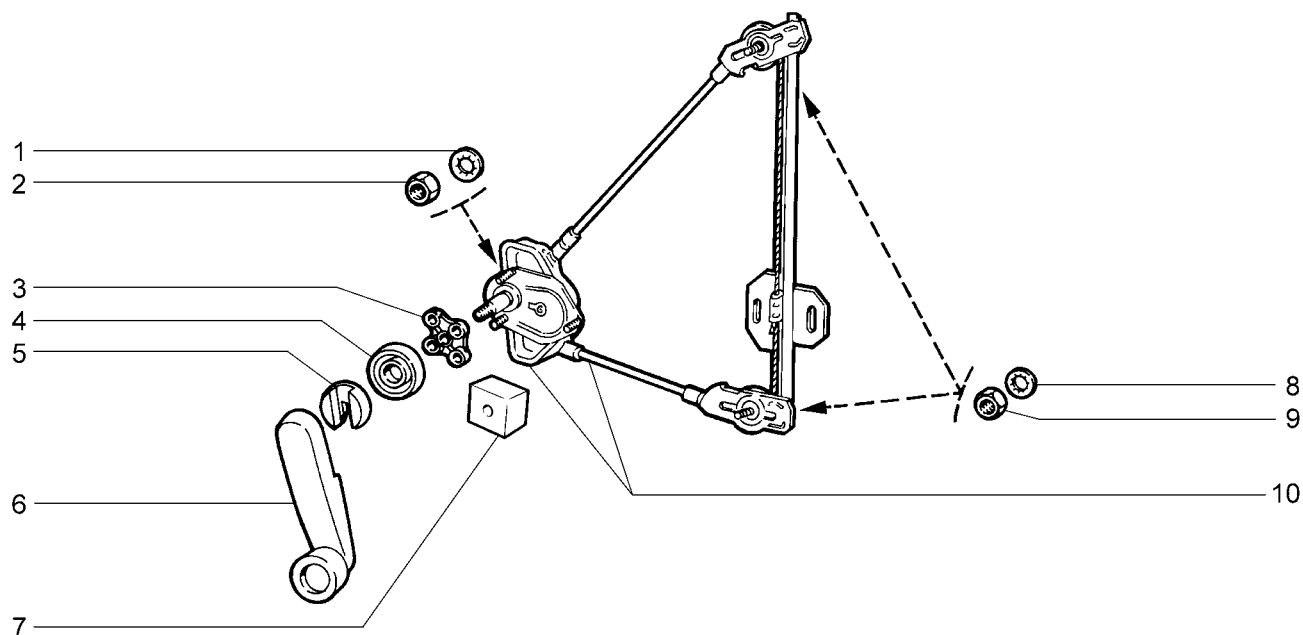

| | | | | | | | | |
|--------------|--------------|--------------|--------------|--------------|--------------|--------------|--------------|--------------|
| 21101 (01) | 21101-52(01) | 21104-01(01) | 2111 (02) | 21112-51(02) | 21114-01(02) | 21121 (01) | 21121-52(01) | 21124-51(01) |
| 21101-01(01) | 21102 (01) | 21104-02(01) | 21112 (02) | 21112-52(02) | 21114-02(02) | 21121-01(01) | 21124 (01) | 21124-52(01) |
| 21101-02(01) | 21103 (01) | 21104-51(01) | 21112-01(02) | 21113 (02) | 21114-51(02) | 21121-02(01) | 21124-01(01) | |
| 21101-51(01) | 21104 (01) | 21104-52(01) | 21112-02(02) | 21114 (02) | 21114-52(02) | 21121-51(01) | 21124-02(01) | |

| № поз. | № извещ. об изменении | Дата выпуска изв. | Вкл. в з/ч | Номер детали | Применяемость | Кол. | Наименование |
|--------|-----------------------|-------------------|------------|---------------------|---------------|------|----------------------------------|
| 1 | | | + | 00001-0025991-71 | | 6 | Шайба 5 стопорная |
| 2 | | | + | 00001-0058964-11 | | 6 | Гайка М5 |
| 3 | 05076 | → 01.05 | + | 21100-6104192-00 | | 2 | Втулка распорная |
| 4 | | | + | 21050-6104072-00 | | 2 | Розетка ручки стеклоподъемника |
| 5 | | | + | 21080-6104066-00 | | 2 | Облицовка ручки стеклоподъемника |
| 6 | | | + | 21080-6104064-01 | | 2 | Ручка стеклоподъемника |
| 7 | 5076 | 01.05 → | + | 21100-6104192-01 | | 2 | Втулка распорная |
| 8 | | | + | 00001-0026053-71 | | 4 | Шайба 6 стопорная |
| 9 | | | + | 00001-0058962-11 | | 4 | Гайка М6 |
| 10 | | | + | 21100-6204010-00 | (01) | 1 | Стеклоподъемник правый |
| 10 | | | + | 21100-6204011-00 | (01) | 1 | Стеклоподъемник левый |
| 10 | | | + | 21110-6204010-00(-) | (02) | 1 | Стеклоподъемник правый |
| 10 | | | + | 21110-6204010-20(-) | (02) | 1 | Стеклоподъемник правый |
| 10 | | | + | 21110-6204011-00(-) | (02) | 1 | Стеклоподъемник левый |
| 10 | | | + | 21110-6204011-20(-) | (02) | 1 | Стеклоподъемник левый |

Окна

М380

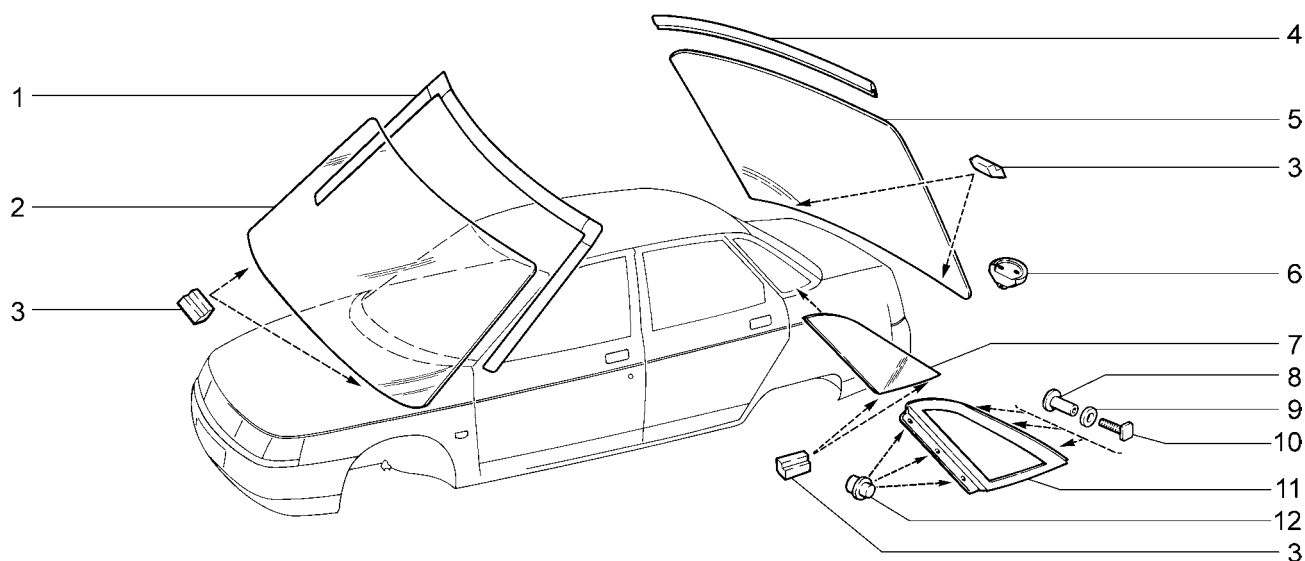

| 2110 | 21101-01 | 21101-51 | 21102 | 21104 | 21104-02 | 21104-03 | 21104-51 | 21104-52 | 21104-53 |
|--------|-----------------------|-------------------|------------|---------------------|---------------|----------|----------------------------|----------|----------|
| 21101 | 21101-02 | 21101-52 | 21103 | 21104-01 | | | | | |
| № поз. | № извещ. об изменении | Дата выпуска изв. | Вкл. в з/ч | Номер детали | Применяемость | Кол. | Наименование | | |
| 1 | | | + | 21100-5206060-00(~) | | 1 | Окантовка ветрового стекла | | |
| 1 | | | + | 21100-5206064-30(~) | | 1 | Окантовка ветрового стекла | | |
| 2 | | | + | 21100-5206016-00(~) | | 1 | Стекло ветрового окна | | |
| 2 | | | + | 21100-5206016-01(~) | | 1 | Стекло ветрового окна | | |
| 2 | | | + | 21100-5206016-05(~) | | 1 | Стекло ветрового окна | | |
| 3 | | | + | 21100-5403248-00 | | 8 | Упор стекла | | |
| 4 | | | + | 21100-5603062-03 | | 1 | Окантовка верхняя | | |
| 5 | | | + | 21100-5603014-00(~) | | 1 | Стекло окна задка | | |
| 5 | | | + | 21100-5603014-01(~) | | 1 | Стекло окна задка | | |
| 5 | | | + | 21100-5603014-05(~) | | 1 | Стекло окна задка | | |
| 6 | | | + | 21100-5603094-00 | | 2 | Кулачок регулировочный | | |
| 7 | | | + | 21100-5403052-00(~) | | 1 | Стекло правое | | |
| 7 | | | + | 21100-5403052-01(~) | | 1 | Стекло правое | | |
| 7 | | | + | 21100-5403052-05(~) | | 1 | Стекло правое | | |
| 7 | | | + | 21100-5403053-00(~) | | 1 | Стекло левое | | |
| 7 | | | + | 21100-5403053-01(~) | | 1 | Стекло левое | | |
| 7 | | | + | 21100-5403053-05(~) | | 1 | Стекло левое | | |
| 8 | | | + | 21100-5403028-00 | | 6 | Гайка-кнопка | | |
| 9 | | | + | 21010-5605055-00 | | 6 | Втулка | | |
| 10 | | | + | 21030-5325248-00 | | 6 | Болт М5х20 | | |
| 11 | | | + | 21100-5403022-11 | | 1 | Рамка окна боковины правая | | |
| 11 | | | + | 21100-5403023-11 | | 1 | Рамка окна боковины левая | | |
| 12 | | | + | 21100-5403236-00 | | 6 | Пистон | | |

Окна

M381

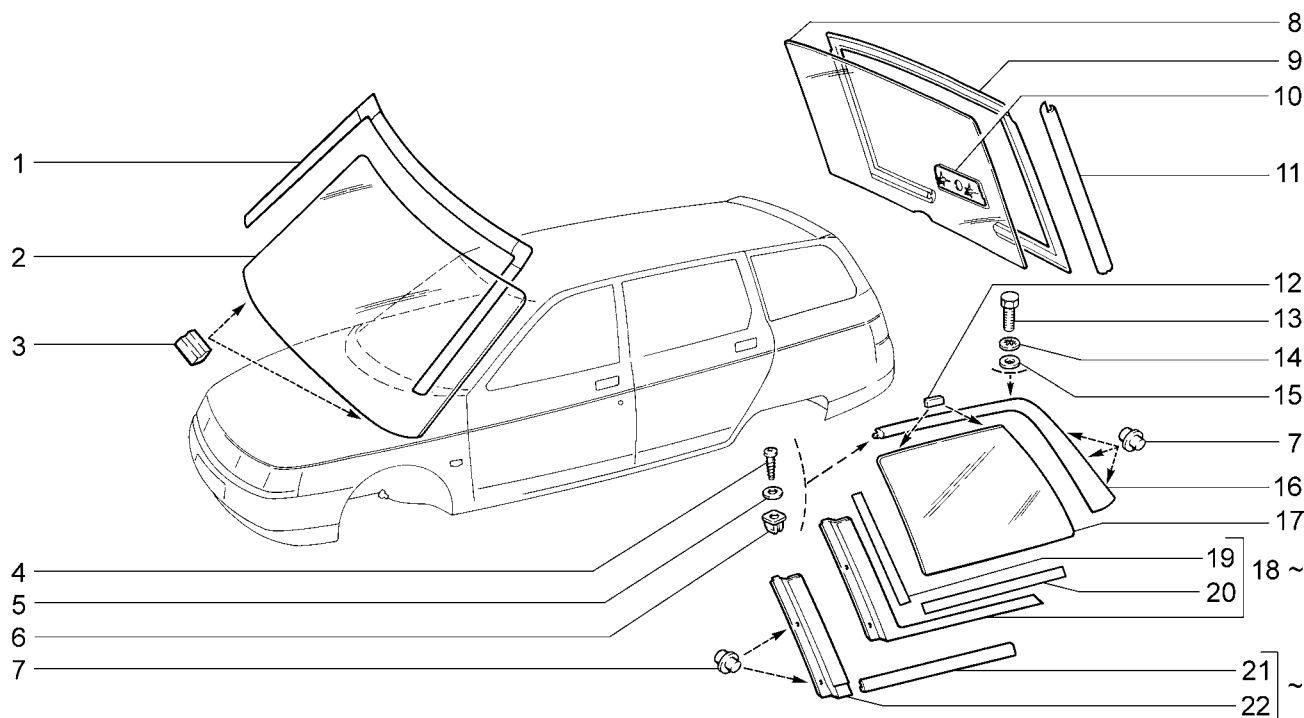

| 2111 21112 | 21112-01 21112-02 | 21112-51 | 21112-52 | 21113 | 21114 | 21114-01 | 21114-02 | 21114-51 | 21114-52 |
|---------------|-----------------------------|-------------------------|------------------|---------------------|--------------------|----------|---|----------|----------|
| № поз. | № извещ. об изменении | Дата выпуска изв. | Вкл. в з/ч | Номер детали | Применя- емость | Кол. | Наименование | | |
| 1 | | | + | 21100-5206064-00(~) | | 1 | Окантовка ветрового стекла | | |
| 1 | | | + | 21100-5206064-30(~) | | 1 | Окантовка ветрового стекла | | |
| 2 | | | + | 21100-5206016-00(~) | | 1 | Стекло ветрового окна | | |
| 2 | | | + | 21100-5206016-01(~) | | 1 | Стекло ветрового окна | | |
| 3 | | | + | 21100-5403248-00 | | 2 | Упор стекла | | |
| 4 | | | + | 00001-0076702-01 | | 2 | Винт 4,3x15,9 самонарезающий | | |
| 5 | | | + | 00001-0005193-01 | | 2 | Шайба 5 | | |
| 6 | | | + | 21010-2808020-00 | | 2 | Гайка фланцевая | | |
| 7 | | | + | 21080-8212330-00 | | 10 | Пистон | | |
| 8 | | | + | 21110-6303014-00(~) | | 1 | Стекло окна двери задка | | |
| 8 | | | + | 21110-6303014-01(~) | | 1 | Стекло окна двери задка | | |
| 9 | | | + | 21110-6303072-00 | | 1 | Окантовка окна двери задка | | |
| 10 | | | + | 21110-6303088-00 | | 1 | Накладка вала мотор-редуктора | | |
| 11 | | | + | 21110-6303076-02 | | 2 | Окантовка окна боковая | | |
| 12 | | | + | 21110-5403248-00 | | 4 | Упор стекла окна боковины | | |
| 13 | | | + | 00001-0009026-21 | | 2 | Болт М6х25 | | |
| 14 | | | + | 00001-0025995-71 | | 2 | Шайба 6 стопорная | | |
| 15 | | | + | 21010-5605055-00 | | 2 | Втулка | | |
| 16 | | | + | 21110-5403022-00 | | 1 | Рамка окна боковины правая | | |
| 16 | | | + | 21110-5403023-00 | | 1 | Рамка окна боковины левая | | |
| 17 | | | + | 21110-5403052-00(~) | | 1 | Стекло окна боковины правое | | |
| 17 | | | + | 21110-5403052-01(~) | | 1 | Стекло окна боковины правое | | |
| 17 | | | + | 21110-5403053-00(~) | | 1 | Стекло окна боковины левое | | |
| 17 | | | + | 21110-5403053-01(~) | | 1 | Стекло окна боковины левое | | |
| 18 | | | + | 21110-5403120-00 | | 1 | Молдинг окна боковины правый | | |
| 18 | | | + | 21110-5403121-00 | | 1 | Молдинг окна боковины левый | | |
| 19 | | | + | 21110-5403192-00 | | 2 | Держатель | | |
| 20 | | | + | 21110-5403196-00 | | 2 | Держатель | | |
| 21 | | | + | 21110-5403134-00 | | 2 | Молдинг | | |
| 22 | | | + | 21110-5403130-11 | | 1 | Молдинг окна боковины вертикальный правый | | |
| 22 | | | + | 21110-5403131-11 | | 1 | Молдинг окна боковины вертикальный левый | | |

Окна

M382

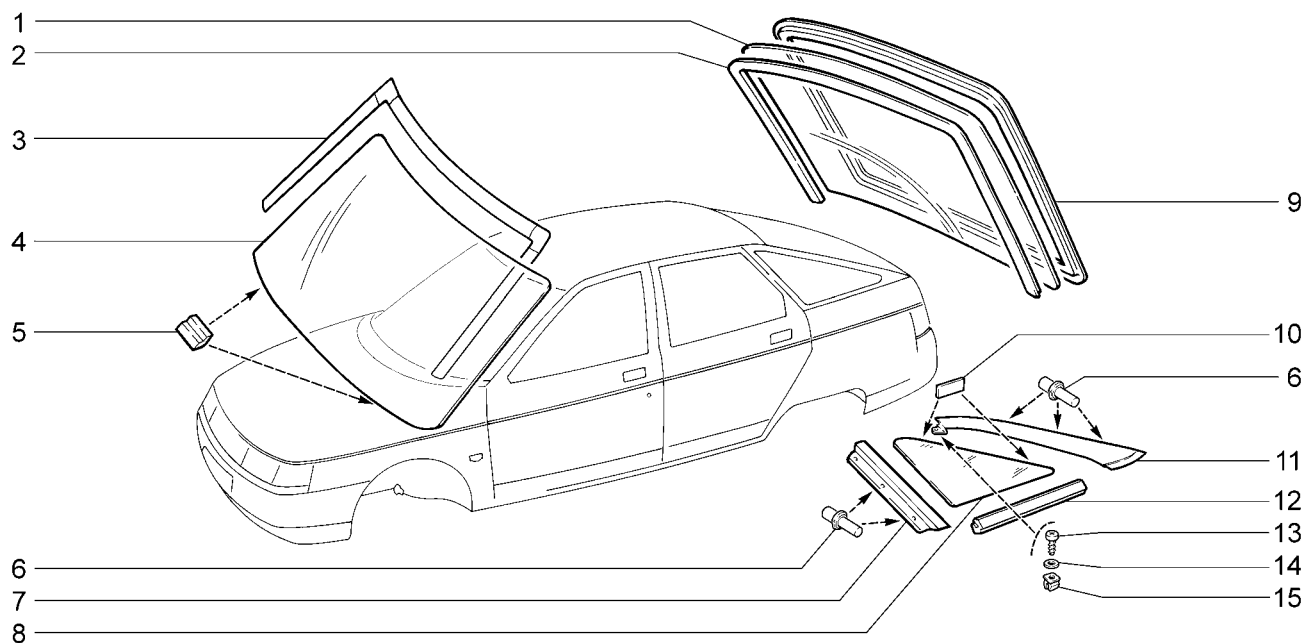

| 2112 21121 | 21121-01 | 21121-02 | 21121-51 | 21121-52 | 21124 | 21124-01 | 21124-02 | 21124-51 | 21124-52 |
|---------------|-----------------------------|-------------------------|------------------|---------------------|--------------------|----------|--|----------|----------|
| № поз. | № извещ. об изменении | Дата выпуска изв. | Вкл. в з/ч | Номер детали | Применя- емость | Кол. | Наименование | | |
| 1 | | | + | 21120-6303014-00(~) | | 1 | Стекло окна двери задка | | |
| 1 | | | + | 21120-6303014-01(~) | | 1 | Стекло окна двери задка | | |
| 2 | | | + | 21120-6303098-00 | | 1 | Облицовка проема окна двери задка | | |
| 3 | | | + | 21100-5206064-10(~) | | 1 | Окантовка ветрового стекла | | |
| 3 | | | + | 21100-5206064-30(~) | | 1 | Окантовка ветрового стекла | | |
| 4 | | | + | 21100-5206016-00(~) | | 1 | Стекло ветрового окна | | |
| 4 | | | + | 21100-5206016-01(~) | | 1 | Стекло ветрового окна | | |
| 5 | | | + | 21100-5403248-00 | | 2 | Упор стекла | | |
| 6 | | | + | 21100-5403236-00 | | 10 | Пистон | | |
| 7 | | | + | 21120-5403130-10 | | 1 | Молдинг окна вертикальный правый | | |
| 7 | | | + | 21120-5403131-10 | | 1 | Молдинг окна вертикальный левый | | |
| 8 | | | + | 21120-5403052-00(~) | | 1 | Стекло окна боковины правое | | |
| 8 | | | + | 21120-5403052-01(~) | | 1 | Стекло окна боковины правое | | |
| 8 | | | + | 21120-5403053-00(~) | | 1 | Стекло окна боковины левое | | |
| 8 | | | + | 21120-5403053-01(~) | | 1 | Стекло окна боковины левое | | |
| 9 | | | + | 21120-6303074-01 | | 1 | Окантовка окна двери задка | | |
| 10 | | | + | 21120-5403248-00 | | 4 | Упор стекла | | |
| 11 | | | + | 21120-5403022-10 | | 1 | Рамка окна боковины правая | | |
| 11 | | | + | 21120-5403023-10 | | 1 | Рамка окна боковины левая | | |
| 12 | | | + | 21120-5403134-00 | | 1 | Молдинг окна боковины горизонтальный правый | | |
| 12 | | | + | 21120-5403135-00 | | 1 | Молдинг окна боковины горизонтальный левый | | |
| 13 | | | + | 00001-0076701-01 | | 2 | Винт 4,3x12,7 самонарезающий | | |
| 14 | | | + | 00001-0005193-01 | | 2 | Шайба 10 | | |
| 15 | | | + | 21010-2808020-00 | | 2 | Гайка фланцевая | | |

Дверь задка

M390

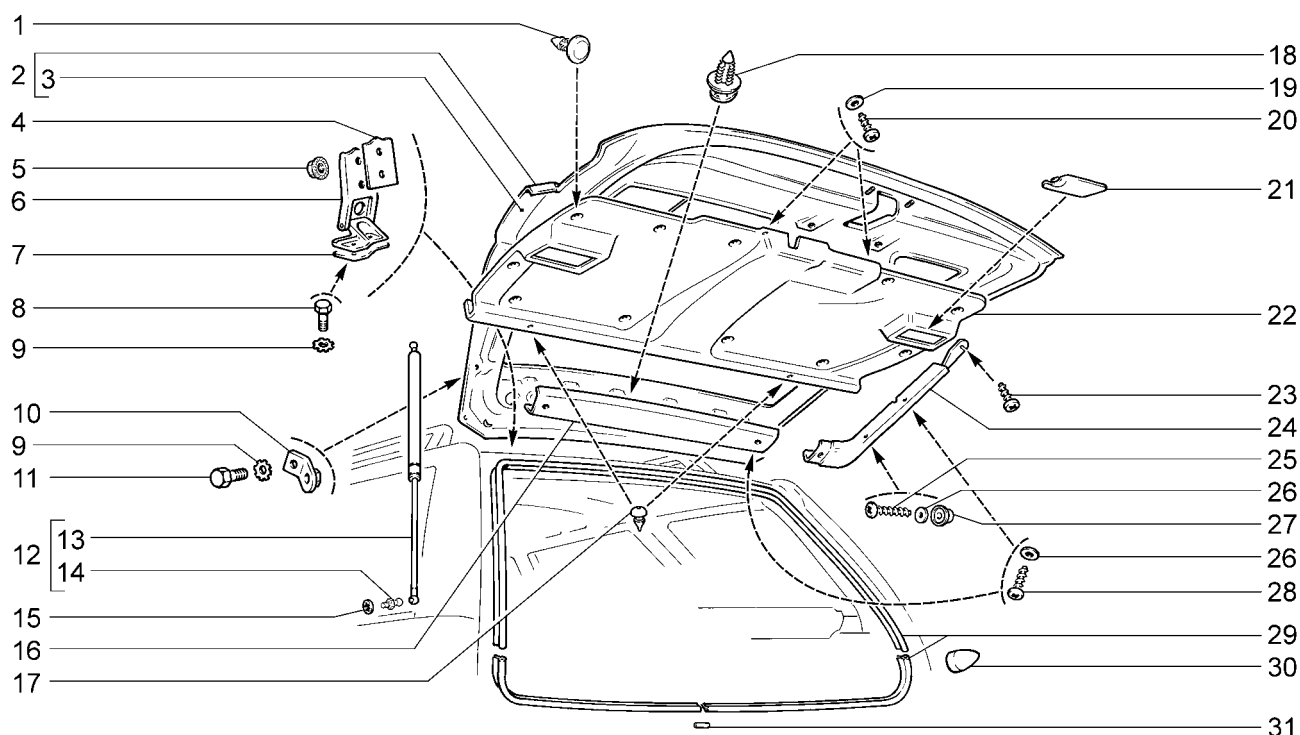

| 2111 | 21112-01 | 21112-51 | 21112-52 | 21113 | 21114 | 21114-01 | 21114-02 | 21114-51 | 21114-52 |
|--------|-----------------------|-------------------|------------|---------------------|---------------|----------|------------------------------|----------|----------|
| 21112 | 21112-02 | | | | | | | | |
| № поз. | № извещ. об изменении | Дата выпуска изв. | Вкл. в з/ч | Номер детали | Применяемость | Кол. | Наименование | | |
| 1 | | | + | 21080-6302015-00 | | 11 | Кнопка | | |
| 2 | | | + | 21110-6300020-00 | | 1 | Дверь задка | | |
| 3 | | | + | 21110-6301014-00 | | 1 | Панель двери задка наружная | | |
| 4 | | | + | 21110-6306026-00 | | 2 | Прокладка | | |
| 5 | | | + | 00001-0038321-01 | | 4 | Гайка М6 с зубчатым буртиком | | |
| 6 | | | + | 21110-6306010-01 | | 1 | Петля правая | | |
| 6 | | | + | 21110-6306011-01 | | 1 | Петля левая | | |
| 7 | | | + | 21110-6306034-00 | | 2 | Прокладка | | |
| 8 | | | + | 00001-0009022-21 | | 4 | Болт М6х16 | | |
| 9 | | | + | 00001-0006154-71 | | 8 | Шайба 6 стопорная | | |
| 10 | | | + | 21110-6306314-00 | | 2 | Кронштейн | | |
| 11 | | | + | 00001-0009021-21 | | 4 | Болт М6х14 | | |
| 12 | | | + | 21110-8231010-00 | | 2 | Упор двери задка в сборе | | |
| 13 | 09553 | → 03.06 | + | 21110-8231015-00 | | 2 | Упор двери задка | | |
| 13 | 9553 | 03.06→ | + | 21110-8231015-10 | | 2 | Упор двери задка | | |
| 14 | | | + | 21080-6308134-00 | | 4 | Палец шарнира | | |
| 15 | | | + | 00001-0025983-71 | | 4 | Шайба 8 стопорная | | |
| 16 | | | + | 21110-6302078-00 | | 1 | Обивка двери задка верхняя | | |
| 17 | | | + | 21110-5607080-00 | | 2 | Буфер | | |
| 18 | | | + | 21080-6102053-00 | | 4 | Кнопка | | |
| 19 | | | + | 00001-0005193-07 | | 2 | Шайба 5 | | |
| 20 | | | + | 00001-0076691-07 | | 2 | Винт 3,6х12,7 самонарезающий | | |
| 21 | | | + | 21100-5402246-00 | | 2 | Крышка | | |
| 22 | | | + | 21110-6302014-00(-) | | 1 | Обивка двери задка | | |
| 22 | | | + | 21110-6302014-01(-) | | 1 | Обивка двери задка | | |
| 22 | | | + | 21110-6302014-50(-) | | 1 | Обивка двери задка | | |
| 22 | | | + | 21110-6302014-51(-) | | 1 | Обивка двери задка | | |
| 23 | | | + | 00001-0076691-01 | | 2 | Винт 3,6х12,7 самонарезающий | | |
| 24 | | | + | 21110-6302074-00(-) | | 1 | Обивка верхняя правая | | |
| 24 | | | + | 21110-6302074-01(-) | | 1 | Обивка верхняя правая | | |
| 24 | | | + | 21110-6302075-00(-) | | 1 | Обивка верхняя левая | | |
| 24 | | | + | 21110-6302075-01(-) | | 1 | Обивка верхняя левая | | |

Дверь задка

M390

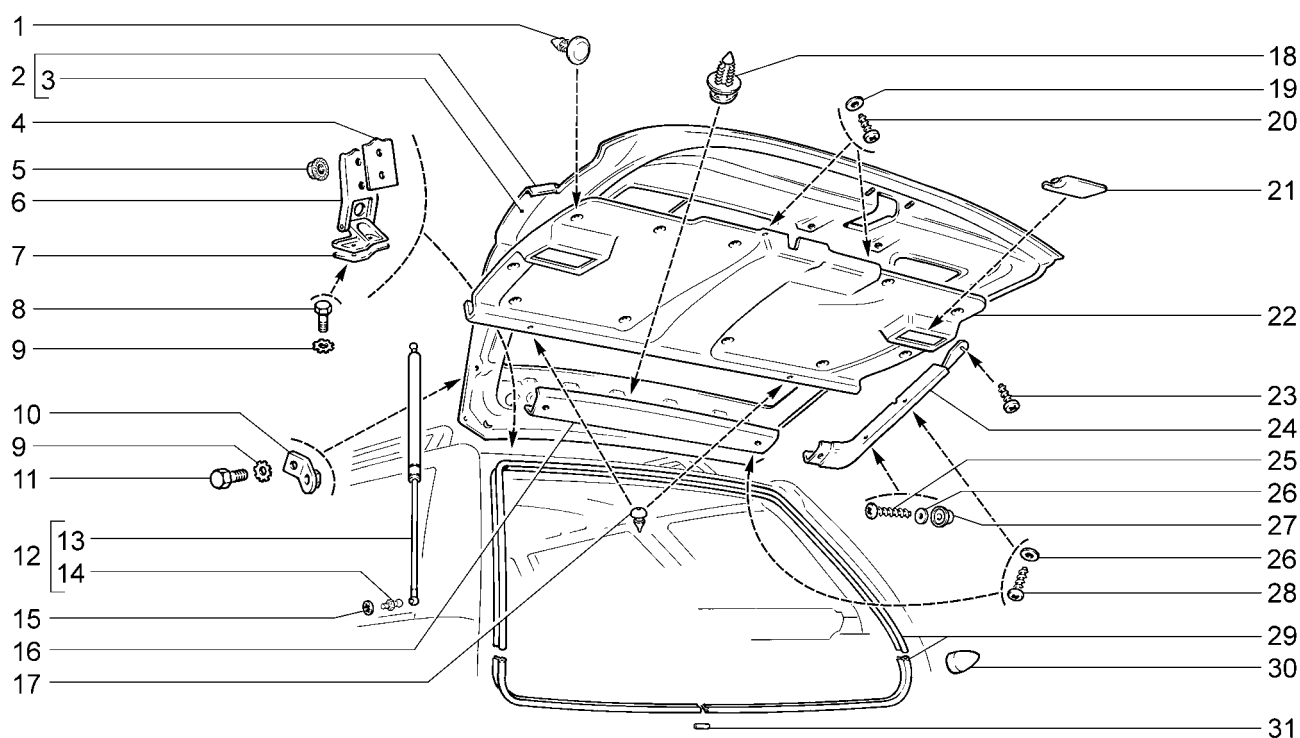

| 2111 | 21112-01 | 21112-51 | 21112-52 | 21113 | 21114 | 21114-01 | 21114-02 | 21114-51 | 21114-52 |
|--------|-----------------------|-------------------|------------|------------------|---------------|----------|------------------------------|----------|----------|
| 21112 | 21112-02 | | | | | | | | |
| № поз. | № извещ. об изменении | Дата выпуска изв. | Вкл. в з/ч | Номер детали | Применяемость | Кол. | Наименование | | |
| 25 | | | + | 00001-0076697-05 | | 2 | Винт 3,6x38,1 самонарезающий | | |
| 26 | | | + | 00001-0005192-01 | | 6 | Шайба 5 | | |
| 27 | | | + | 21110-5607136-00 | | 2 | Держатель | | |
| 28 | | | + | 21080-3714045-00 | | 4 | Винт | | |
| 29 | 04770 | → 12.04 | | 21110-6307024-01 | | 1 | Уплотнитель | | |
| 29 | 4770 | 12.04 → | + | 21110-6307024-02 | | 1 | Уплотнитель | | |
| 30 | | | + | 21110-6300032-00 | | 2 | Буфер | | |
| 31 | | | | 21100-6107032-10 | | 1 | Трубка соединительная | | |

Дверь задка

M391

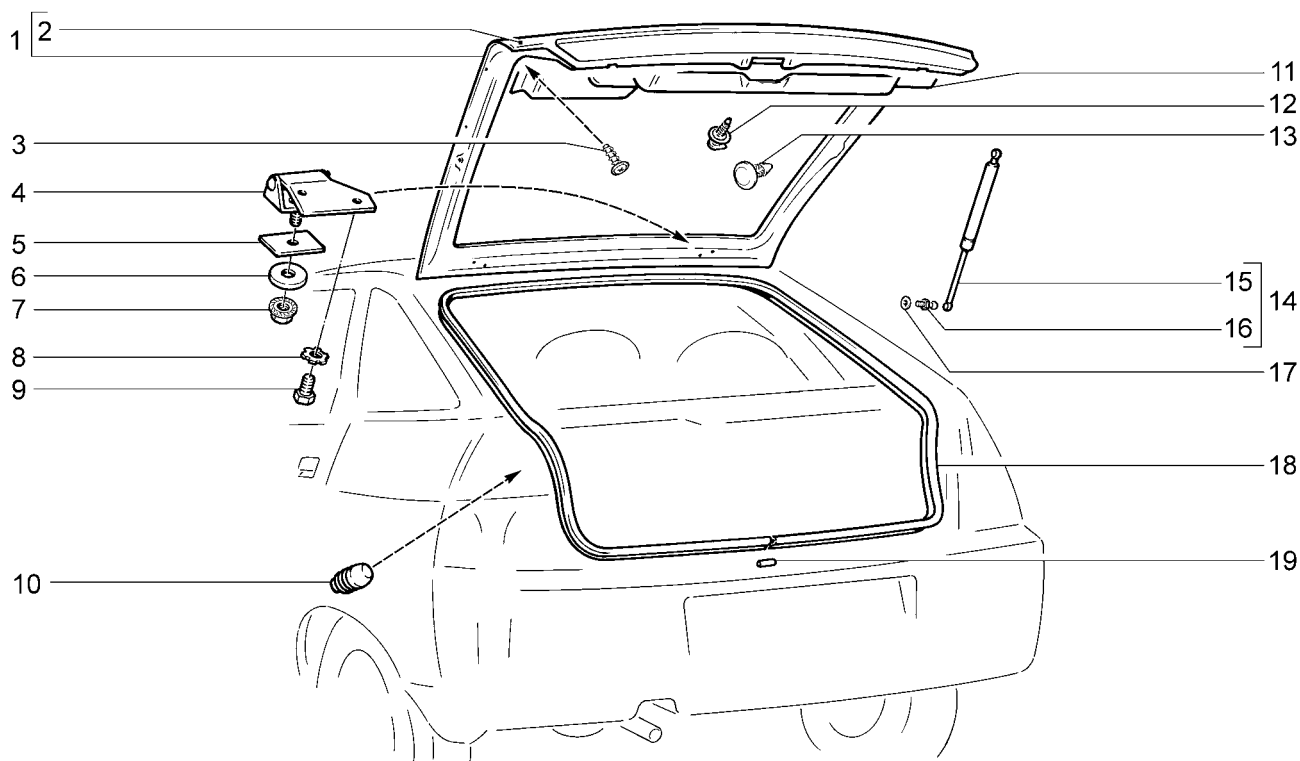

| 2112 | 21121-01 | 21121-02 | 21121-51 | 21121-52 | 21124 | 21124-01 | 21124-02 | 21124-51 | 21124-52 |
|--------|-----------------------|-------------------|------------|---------------------|---------------|----------|------------------------------|----------|----------|
| 21121 | | | | | | | | | |
| № поз. | № извещ. об изменении | Дата выпуска изв. | Вкл. в з/ч | Номер детали | Применяемость | Кол. | Наименование | | |
| 1 | | | + | 21120-6300020-00 | | 1 | Дверь задка | | |
| 2 | | | + | 21120-6301014-00 | | 1 | Панель двери задка наружная | | |
| 3 | | | | 21230-6302334-00 | | 1 | Винт самонарезающий | | |
| 4 | | | + | 21120-6306010-00 | | 1 | Петля двери задка правая | | |
| 4 | | | + | 21120-6306011-00 | | 1 | Петля двери задка левая | | |
| 5 | | | + | 21120-6306034-00* | | 6 | Прокладка | | |
| 6 | | | + | 00002-0037674-91 | | 2 | Шайба 10x30 | | |
| 7 | | | + | 00001-0038322-01 | | 2 | Гайка М8 с зубчатым буртиком | | |
| 8 | | | + | 00001-0006154-71 | | 4 | Шайба 6 стопорная | | |
| 9 | | | + | 00001-0009020-21 | | 4 | Болт М6x12 | | |
| 10 | | | + | 21080-8402214-01 | | 2 | Буфер | | |
| 11 | | | | 21120-6302012-00(-) | | 1 | Обивка двери задка | | |
| 11 | | | + | 21120-6302012-01(-) | | 1 | Обивка двери задка | | |
| 12 | | | + | 21080-6102053-00 | | 11 | Кнопка | | |
| 13 | | | + | 21080-6302015-00 | | 4 | Кнопка | | |
| 14 | | | + | 21120-8231010-00 | | 2 | Упор двери задка в сборе | | |
| 15 | | | + | 21120-8231015-00(-) | | 2 | Упор двери задка | | |
| 15 | | | + | 21120-8231015-03(-) | | 2 | Упор двери задка | | |
| 16 | | | + | 21080-6308134-00 | | 4 | Палец шарнира | | |
| 17 | | | + | 00001-0025983-71 | | 4 | Шайба 8 стопорная | | |
| 18 | 04770 | → 12.04 | | 21120-6307024-01 | | 1 | Уплотнитель | | |
| 18 | 4770 | 12.04→ | + | 21120-6307024-02 | | 1 | Уплотнитель | | |
| 19 | | | | 21100-6107032-10 | | 1 | Трубка соединительная | | |

Замок двери задка

M395

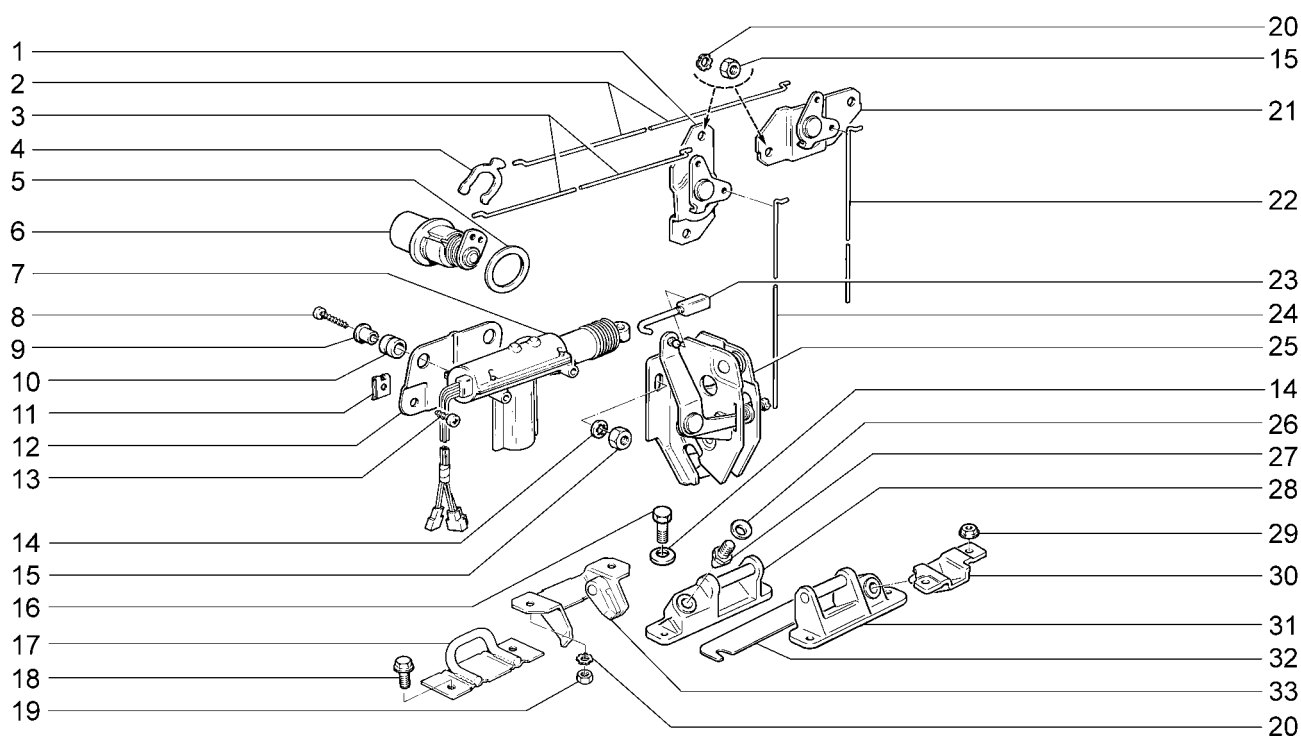

2111 (01) 21112-02(01) 21113 (01) 21114-02(01) 21114-52(01) 21121 (02) 21121-02(02) 21121-52(02) 21124-01(02) 21124-51(02)
 21112 (01) 21112-51(01) 21114 (01) 21114-51(01) 2112 (02) 21121-01(02) 21121-51(02) 21124 (02) 21124-02(02) 21124-52(02)
 21112-01(01) 21112-52(01) 21114-01(01)

| № поз. | № извещ. об изменении | Дата выпуска изв. | Вкл. в з/ч | Номер детали | Применяемость | Кол. | Наименование |
|--------|-----------------------|-------------------|------------|---------------------|---------------|------|--------------------------------------|
| 1 | | | + | 21120-6305100-00 | (02) | 1 | Рычаг привода замка |
| 2 | | | + | 21110-6305108-00 | (01) | 1 | Тяга |
| 3 | | | + | 21120-6305108-00 | (02) | 1 | Тяга |
| 4 | | | + | 21050-6105416-00 | | 1 | Скоба |
| 5 | | | + | 21110-6305075-00 | | 1 | Прокладка |
| 6 | | | + | 21110-6305070-10 | | 1 | Привод замка двери задка |
| 7 | | | + | 21093-6512210-01(-) | | 1 | Мотор-редуктор замка двери пассажира |
| 7 | | | + | 21093-6512210-02(-) | | 1 | Мотор-редуктор замка двери пассажира |
| 7 | | | + | 21093-6512210-03(-) | | 1 | Мотор-редуктор замка двери пассажира |
| 8 | | | + | 00001-0076705-07 | | 2 | Винт 4,3x25,4 самонарезающий |
| 9 | | | + | 21093-6512312-00(-) | | 2 | Втулка |
| 9 | | | + | 21093-6512312-01(-) | | 2 | Втулка |
| 10 | | | + | 21093-6512310-00 | | 2 | Уплотнитель демпфирующий |
| 11 | | | + | 00001-0041897-76 | | 2 | Скоба |
| 12 | | | + | 21120-6305812-00 | | 1 | Кронштейн мотор-редуктора |
| 13 | | | + | 00001-0076710-01 | | 2 | Винт 4,9x9,5 самонарезающий |
| 14 | | | + | 00001-0025990-71 | | 5 | Шайба 6 стопорная |
| 15 | | | + | 00001-0058962-11 | | 5 | Гайка М6 |
| 16 | 07375 | → 10.02 | + | 21100-5606064-00 | | 1 | Фиксатор замка |
| 17 | 07375 | → 10.02 | + | 21080-6103346-00 | | 2 | Болт |
| 18 | | | + | 00001-0058962-21 | | 2 | Гайка М6 |
| 19 | | | + | 00001-0006154-71 | | 4 | Шайба 6 стопорная |
| 20 | | | + | 21110-6305100-00 | (01) | 1 | Рычаг привода замка |
| 21 | | | + | 21110-6305106-00 | (01) | 1 | Тяга |
| 22 | | | + | 21100-5606144-00 | (01) | 1 | Тяга электропривода |
| 22 | | | + | 21120-6305124-00 | (02) | 1 | Тяга электропривода |
| 23 | | | + | 21120-6305106-00 | (02) | 1 | Тяга |
| 24 | | | + | 21100-5606010-11 | | 1 | Замок |

Замок двери задка

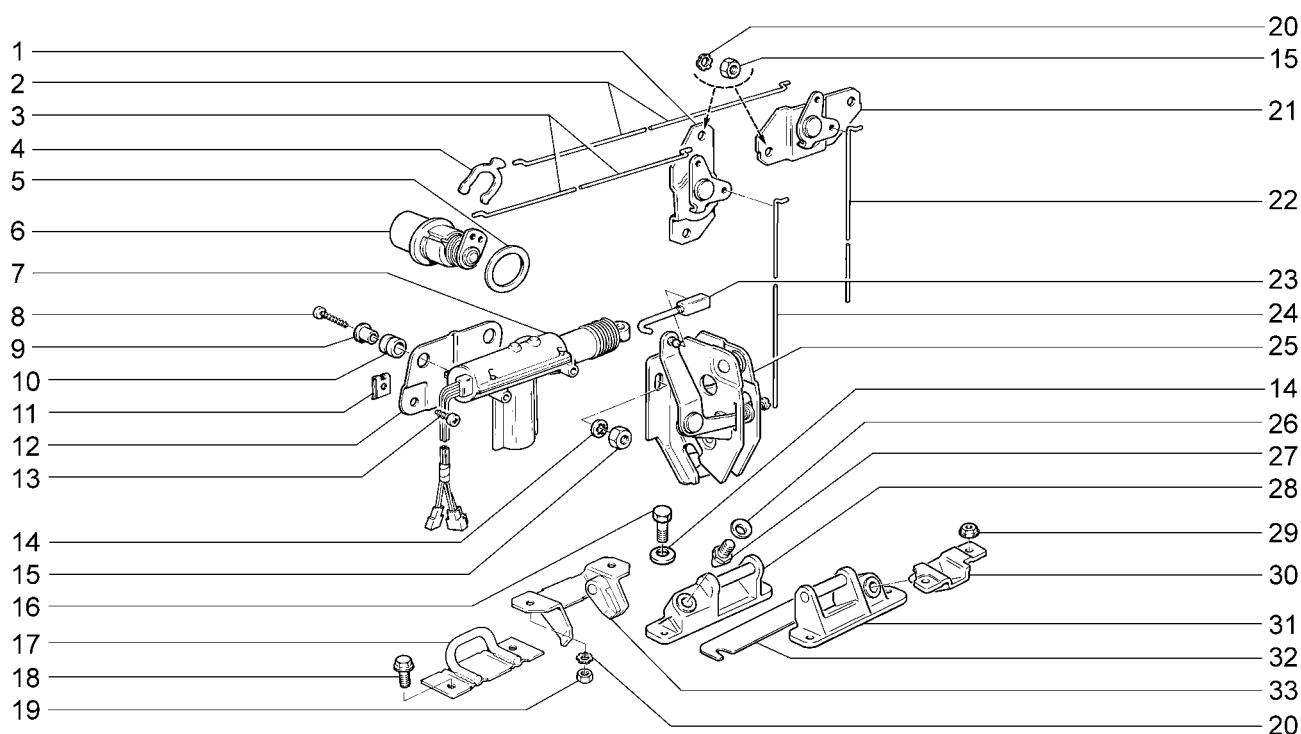
M395

2111 (01) 21112-02(01) 21113 (01) 21114-02(01) 21114-52(01) 21121 (02) 21121-02(02) 21121-52(02) 21124-01(02) 21124-51(02)
 21112 (01) 21112-51(01) 21114 (01) 21114-51(01) 2112 (02) 21121-01(02) 21121-51(02) 21124 (02) 21124-02(02) 21124-52(02)
 21112-01(01) 21112-52(01) 21114-01(01)

| № поз. | № извещ. об изменении | Дата выпуска изв. | Вкл. в з/ч | Номер детали | Применяемость | Кол. | Наименование |
|--------|-----------------------|-------------------|------------|-------------------|---------------|------|------------------------------|
| 25 | | | + | 00001-0009024-21 | | 2 | Болт М6х20 |
| 26 | | | + | 00001-0011980-73 | (02) | 1 | Шайба 8 пружинная коническая |
| 27 | 8498 | 02.03→ | + | 21120-6306158-01 | (02) | 1 | Шип направляющий |
| 28 | 8498 | 02.03→ | + | 21120-6306120-00 | (02) | 1 | Кронштейн направляющего шипа |
| 29 | | | + | 00001-0038321-01 | (01) | 2 | Гайка М6 с зубчатым буртиком |
| 30 | 7375 | 10.02→ | + | 21110-6306150-00 | (01) | 1 | Кронштейн направляющего шипа |
| 31 | 7375 | 10.02→ | + | 21110-6306120-00 | (01) | 1 | Фиксатор замка |
| 32 | 7375 | 10.02→ | + | 21110-6306128-00* | (01) | 4 | Прокладка регулировочная |
| 32 | 8498 | 02.03→ | + | 21120-6306128-00* | (02) | 4 | Прокладка регулировочная |
| 33 | 07375 | → 10.02 | + | 21110-6306126-00 | (01) | 1 | Гнездо фиксатора |
| 33 | 08498 | → 02.03 | + | 21120-6306126-00 | (02) | 1 | Гнездо фиксатора |
| | | | + | 21110-6100040-30 | | 1 | Комплект цилиндров замков |

21110-6100040-30 = 21110-6305070-10 + 21100-6105410-10 (M320) + 21100-6105411-10 (M320)

Решетка радиатора

M400

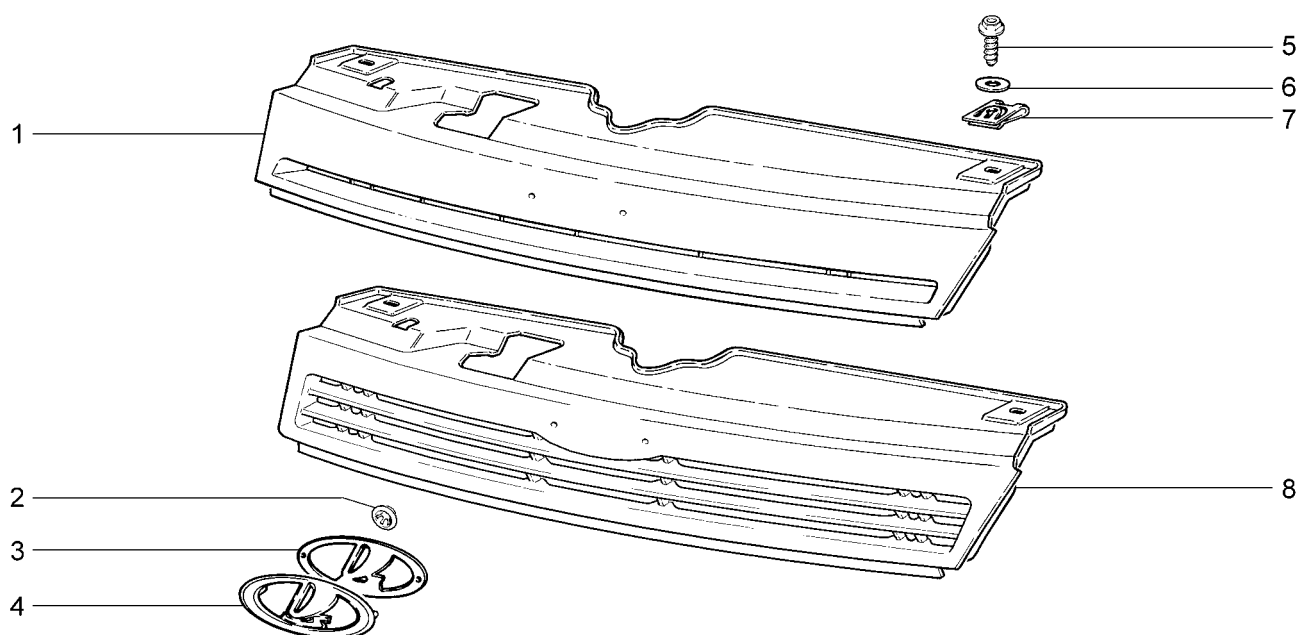

| | | | | | | | | | |
|----------|----------|----------|----------|----------|----------|----------|----------|----------|----------|
| 2110 | 21101-51 | 21104 | 21104-52 | 21112-02 | 21114 | 21114-52 | 21121-01 | 21121-52 | 21124-02 |
| 21101 | 21101-52 | 21104-01 | 2111 | 21112-51 | 21114-01 | 2112 | 21121-02 | 21124 | 21124-51 |
| 21101-01 | 21102 | 21104-02 | 21112 | 21112-52 | 21114-02 | 21121 | 21121-51 | 21124-01 | 21124-52 |
| 21101-02 | 21103 | 21104-51 | 21112-01 | 21113 | 21114-51 | | | | |

| № поз. | № извещ. об изменении | Дата выпуска изв. | Вкл. в з/ч | Номер детали | Применяемость | Кол. | Наименование |
|--------|-----------------------|-------------------|------------|---------------------|---------------|------|-------------------------------|
| 1 | | | + | 21100-8401014-00 | | 1 | Решетка радиатора |
| 2 | | | + | 00001-0041950-76 | | 2 | Шайба 4 |
| 3 | | | + | 21100-8212068-00 | | 1 | Прокладка заводского знака |
| 4 | | | + | 21100-8212064-00(-) | | 1 | Знак заводской |
| 4 | | | + | 21100-8212064-01(-) | | 1 | Знак заводской |
| 5 | | | + | 21080-8403066-00 | | 2 | Винт |
| 6 | | | + | 00001-0005196-01 | | 2 | Шайба 8 |
| 7 | | | + | 21080-8403068-00 | | 2 | Гайка фланцевая |
| 8 | | | + | 21100-8401014-30 | | 1 | Решетка радиатора грунтованая |

Решетка радиатора

М401

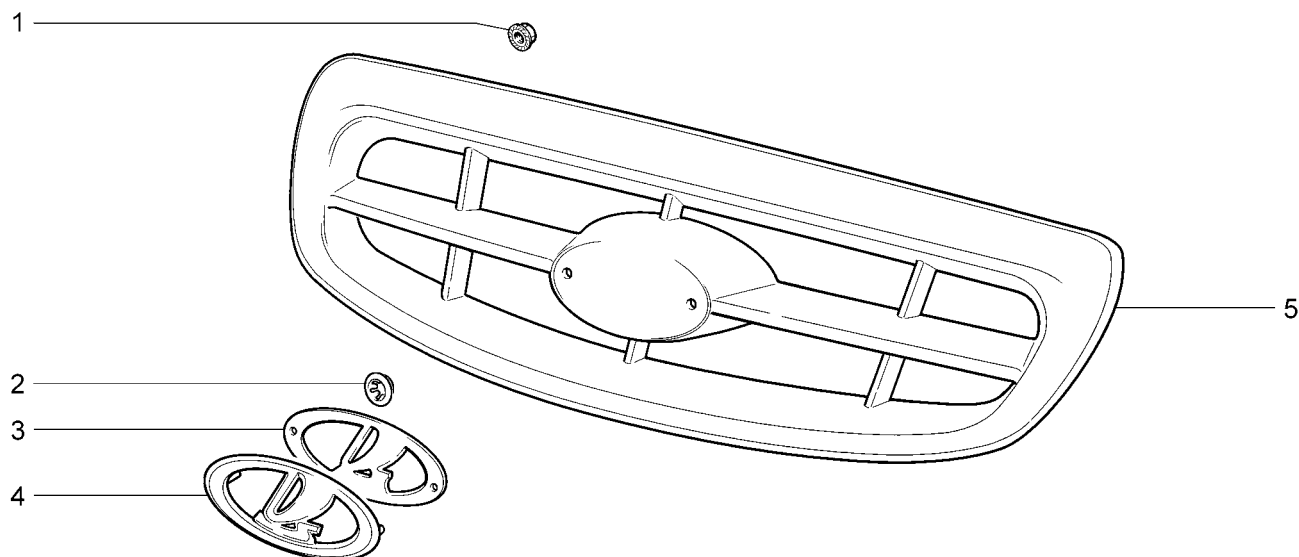

21104-03 21104-53

| № поз. | № извещ. об изменении | Дата выпуска изв. | Вкл. в з/ч | Номер детали | Применяемость | Кол. | Наименование |
|--------|-----------------------|-------------------|------------|---------------------|---------------|------|------------------------------|
| 1 | | | + | 00001-0038318-01 | | 2 | Гайка М5 с зубчатым буртиком |
| 2 | | | + | 00001-0041950-76 | | 1 | Шайба 8 |
| 3 | | | + | 21100-8212068-00 | | 1 | Прокладка заводского знака |
| 4 | | | + | 21100-8212064-00(~) | | 1 | Знак заводской |
| 4 | | | + | 21100-8212064-01(~) | | 1 | Знак заводской |
| 5 | | | + | 21104-8401014-00(~) | | 1 | Решетка радиатора |
| 5 | | | + | 21104-8401014-10(~) | | 1 | Решетка радиатора |

Спойлер и надписи декоративные

M410

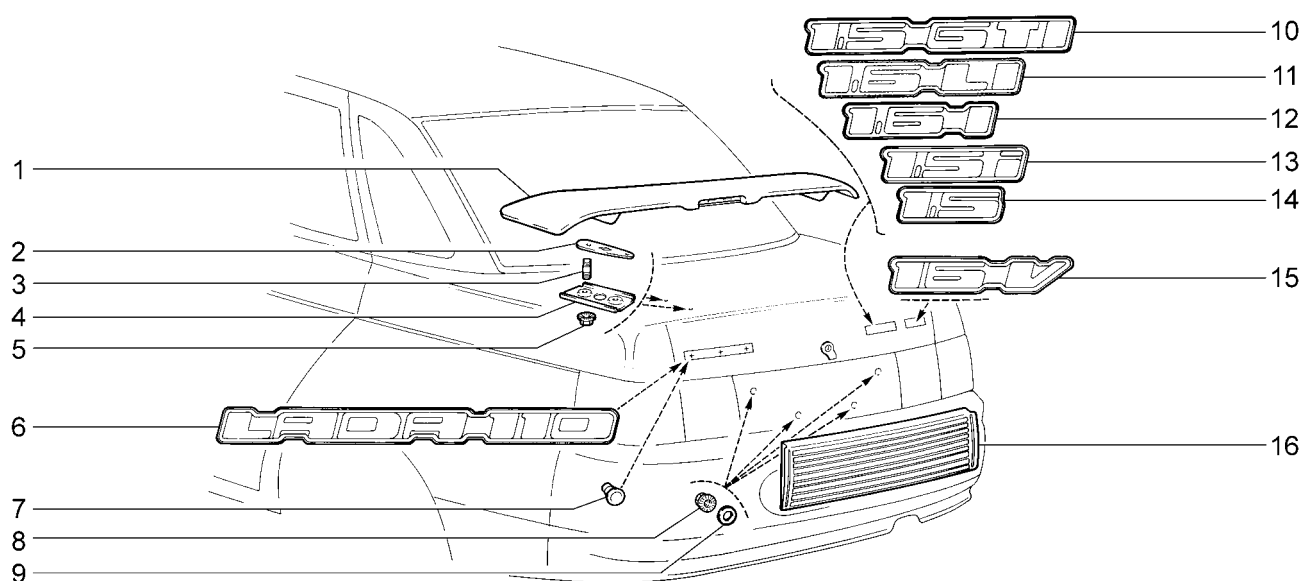

| 2110 (01) 21101-01(02) 21101-51(02) 21102(04) 21104 (06) 21104-02(08) 21104-03(09) 21104-51(07) 21104-52(08) 21104-53(09) 21101(02) 21101-02(03) 21101-52(03) 21103(05) 21104-01(07) | | | | | | | |
|---|-----------------------|-------------------|------------|---------------------|-------------------|------|------------------------------|
| № поз. | № извещ. об изменении | Дата выпуска изв. | Вкл. в з/ч | Номер детали | Применяемость | Кол. | Наименование |
| 1 | | | + | 21100-5604514-00(~) | (03,04,05, 08,09) | 1 | Спойлер в сборе |
| 1 | | | + | 21100-5604520-02(~) | (03,04,05, 08,09) | 1 | Спойлер |
| 1 | | | + | 21100-5604520-03(~) | (03,04,05, 08,09) | 1 | Спойлер |
| 2 | | | + | 21100-5604558-00 | | 2 | Прокладка спойлера |
| 3 | | | + | 00001-0015001-21 | | 4 | Шпилька М6х14 |
| 4 | | | + | 21100-5604578-00 | | 2 | Планка крепления спойлера |
| 5 | | | + | 00001-0038321-01 | | 4 | Гайка М6 с зубчатым буртиком |
| 6 | | | + | 21100-8212204-00 | | 1 | Орнамент задка левый |
| 7 | | | + | 21080-8212226-00 | | 3 | Втулка |
| 8 | | | + | 00001-0038318-01 | | 4 | Гайка М5 с зубчатым буртиком |
| 9 | | | + | 21010-5605055-00 | | 4 | Шайба |
| 10 | 05303 | → 02.05 | | 21103-8212170-00 | (05) | 1 | Орнамент задка правый |
| 11 | | | + | 21101-8212170-10 | (03,08,09) | 1 | Орнамент задка правый |
| 12 | | | + | 21101-8212170-00 | (02,06,07) | 1 | Орнамент задка правый |
| 13 | 05303 | → 02.05 | | 21102-8212170-00 | (04) | 1 | Орнамент задка правый |
| 14 | 05303 | → 02.05 | | 21100-8212170-00 | (01) | 1 | Орнамент задка правый |
| 15 | | | + | 21120-8212172-00 | (05,06,07, 08,09) | 1 | Орнамент задка правый |
| 16 | | | + | 21100-8212512-00 | | 1 | Накладка крышки багажника |

Спойлер и надписи декоративные

M411

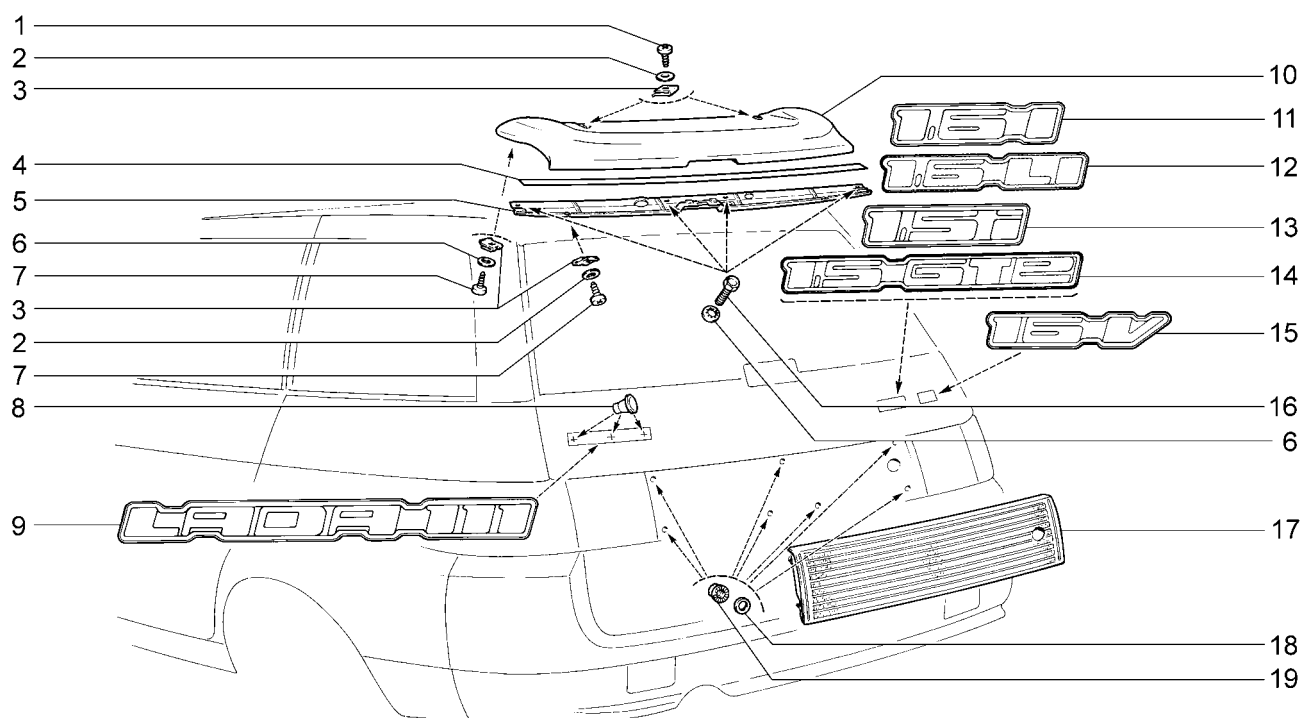

| | | | | | | | | | |
|-----------|--------------|--------------|--------------|-----------|-----------|--------------|--------------|--------------|--------------|
| 2111 (01) | 21112-01(02) | 21112-51(02) | 21112-52(03) | 21113(04) | 21114(05) | 21114-01(06) | 21114-02(07) | 21114-51(06) | 21114-52(07) |
| 21112(02) | 21112-02(03) | | | | | | | | |

| № поз. | № извещ. об изменении | Дата выпуска изв. | Вкл. в з/ч | Номер детали | Применяемость | Кол. | Наименование |
|--------|-----------------------|-------------------|------------|---------------------|-------------------|------|------------------------------|
| 1 | | | + | 00001-0076701-07 | | 2 | Винт 4,3x12,7самонарезающий |
| 2 | | | + | 00001-0005193-07 | | 6 | Шайба 5 |
| 3 | | | + | 00001-0041897-71 | | 6 | Скоба |
| 4 | | | + | 21110-5403196-00 | | 2 | Держатель |
| 5 | | | + | 21110-6301178-00 | | 1 | Панель спойлера |
| 6 | | | + | 00001-0025981-71 | | 6 | Шайба 5 стопорная |
| 7 | | | + | 00001-0076711-07 | | 4 | Винт 4,3x12,7 самонарезающий |
| 8 | | | + | 21080-8212226-00 | | 3 | Втулка |
| 9 | | | + | 21110-8212204-00 | | 1 | Орнамент задка левый |
| 10 | | | + | 21110-6301164-00(-) | | 1 | Спойлер |
| 10 | | | + | 21110-6301164-10(-) | | 1 | Спойлер |
| 11 | | | + | 21101-8212170-00 | (02) (05) (06) | 1 | Орнамент задний правый |
| 12 | | | + | 21101-8212170-10 | (03) (07) | 1 | Орнамент задний правый |
| 13 | 05305 | → 02.05 | | 21102-8212170-00 | (01) | 1 | Орнамент задка правый |
| 14 | 05303 | → 02.05 | | 21110-8212170-00 | (04) | 1 | Орнамент задка правый |
| 15 | | | + | 21120-8212172-00 | (05)(06)(07) | 1 | Орнамент задка правый |
| 16 | | | + | 00001-0009776-11 | | 4 | Болт М5х12 |
| 17 | | | + | 21110-8212512-00 | | 1 | Накладка двери задка |
| 18 | | | + | 21010-5605055-00 | | 7 | Шайба резиновая |
| 19 | | | + | 00001-0038318-01 | | 7 | Гайка М5 с зубчатым буртиком |

Спойлер и надписи декоративные

M412

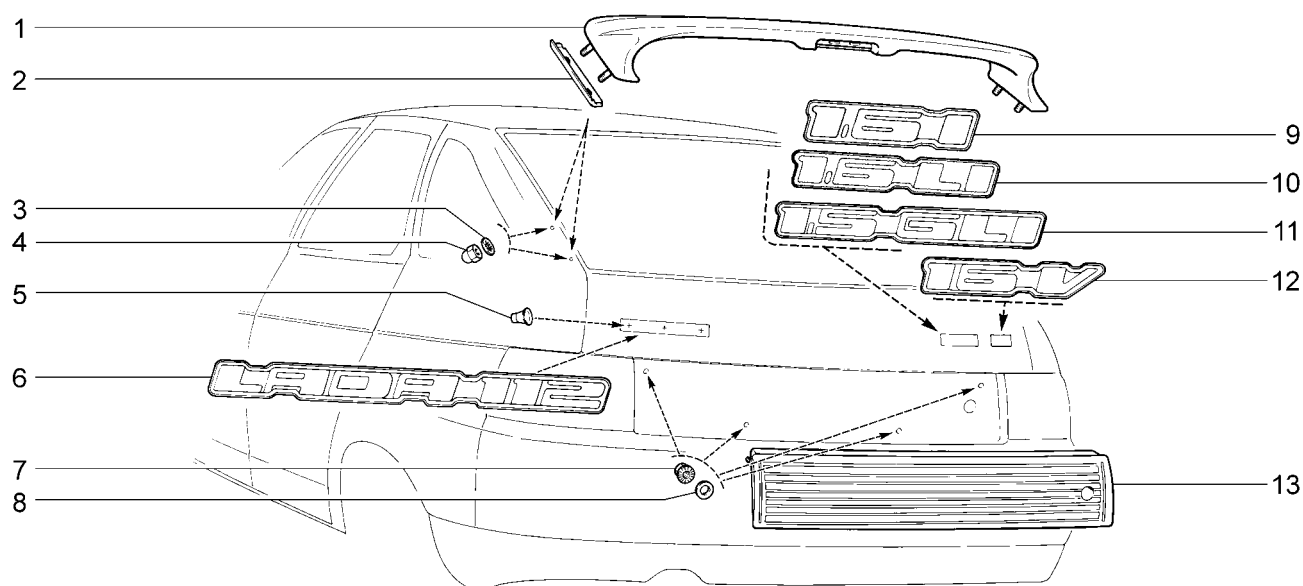

2112 (01) 21121-01(02) 21121-02(03) 21121-51(02) 21121-52(03) 21124(04) 21124-01(04) 21124-02(05) 21124-51(04) 21124-52(05)
21121(02)

| № поз. | № извещ. об изменении | Дата выпуска изв. | Вкл. в з/ч | Номер детали | Применяемость | Кол. | Наименование |
|--------|-----------------------|-------------------|------------|---------------------|---------------|------|------------------------------|
| 1 | | | + | 21120-6301162-00(~) | | 1 | Спойлер |
| 1 | | | + | 21120-6301162-02(~) | | 1 | Спойлер |
| 2 | | | + | 21120-6301188-00 | | 2 | Планка декоративная |
| 3 | | | + | 00001-0026053-71 | | 4 | Шайба 6 стопорная |
| 4 | | | + | 00001-0040545-12 | | 4 | Гайка М6 глухая |
| 5 | | | + | 21080-8212226-00 | | 3 | Втулка |
| 6 | | | + | 21120-8212204-00 | | 1 | Орнамент задка левый |
| 7 | | | + | 00001-0038321-01 | | 4 | Гайка М6 с зубчатым буртиком |
| 8 | | | + | 21010-5605055-00 | | 4 | Шайба резиновая |
| 9 | | | + | 21101-8212170-00 | (02) (04) | 1 | Орнамент задка правый |
| 10 | | | + | 21101-8212170-10 | (03) (05) | 1 | Орнамент задка правый |
| 11 | 05303 | → 02.05 | + | 21120-8212170-00 | (01) | 1 | Орнамент задка правый |
| 12 | | | + | 21120-8212176-00 | | 1 | Орнамент задка правый |
| 13 | | | + | 21120-8212512-00 | | 1 | Накладка двери задка |

Ложементы багажника крыши

М413

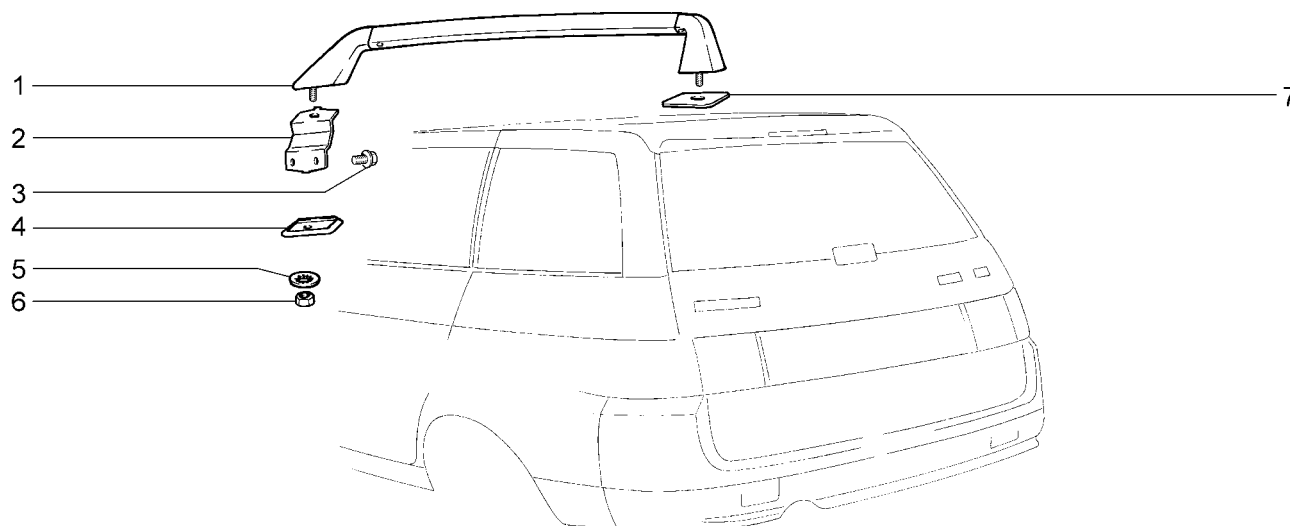

| 2111 | 2112-01 | 2112-51 | 2112-52 | 2113 | 2114 | 2114-01 | 2114-02 | 2114-51 | 2114-52 |
|--------|-----------------------|-------------------|------------|------------------|---------------|---------|---------------------------|---------|---------|
| 2112 | 2112-02 | | | | | | | | |
| № поз. | № извещ. об изменении | Дата выпуска изв. | Вкл. в з/ч | Номер детали | Применяемость | Кол. | Наименование | | |
| 1 | | | + | 21110-5707112-00 | | 1 | Ложемент багажника правый | | |
| 1 | | | + | 21110-5707112-01 | | 1 | Ложемент багажника правый | | |
| 1 | | | + | 21110-5707113-00 | | 1 | Ложемент багажника левый | | |
| 1 | | | + | 21110-5707113-01 | | 1 | Ложемент багажника левый | | |
| 2 | | | + | 21110-5707178-00 | | 2 | Кронштейн | | |
| 3 | | | + | 00001-0038364-21 | | 4 | Болт М6х16 | | |
| 4 | | | + | 21110-5707182-00 | | 2 | Прокладка правая | | |
| 4 | | | + | 21110-5707183-00 | | 2 | Прокладка левая | | |
| 5 | | | + | 00001-0025984-71 | | 4 | Шайба 8 стопорная | | |
| 6 | | | + | 00001-0061008-11 | | 4 | Гайка М8 | | |
| 7 | | | + | 21110-5707196-00 | | 2 | Пластина | | |

Накладки облицовочные

M420

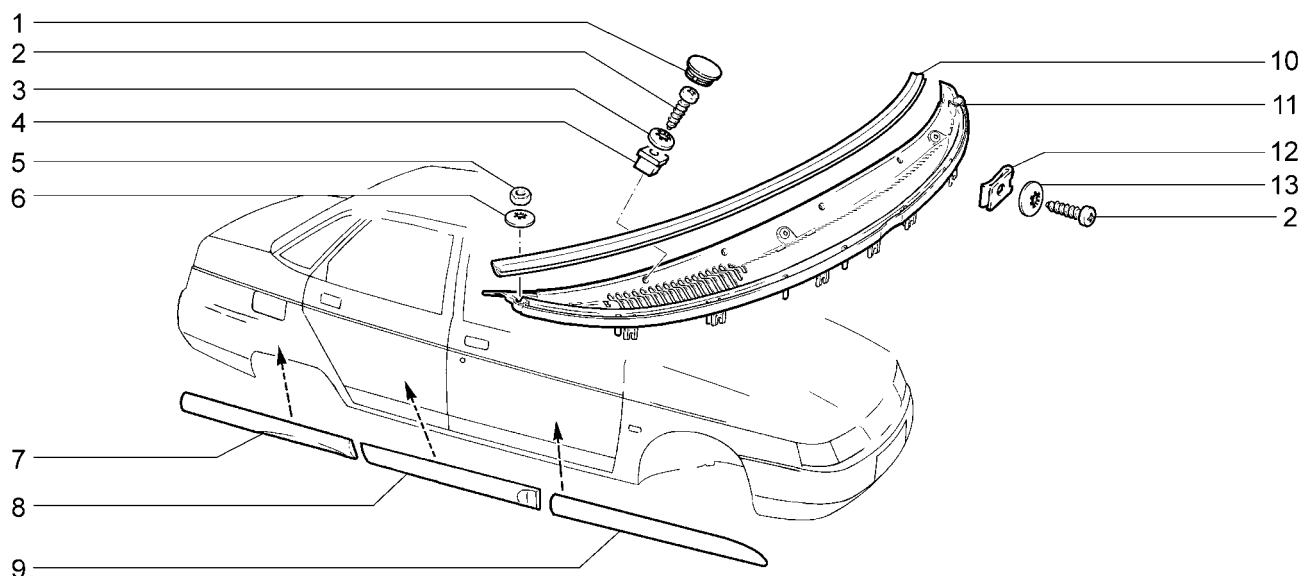

| | | | | | | | | | |
|----------|----------|--------------|--------------|----------|----------|----------|----------|----------|----------|
| 2110 | 21101-51 | 21104 | 21104-51 | 21112 | 21112-52 | 21114-02 | 21121 | 21121-52 | 21124-51 |
| 21101 | 21101-52 | 21104-01 | 21104-52 | 21112-01 | 21113 | 21114-51 | 21121-01 | 21124 | 21124-52 |
| 21101-01 | 21102 | 21104-02 | 21104-53(01) | 21112-02 | 21114 | 21114-52 | 21121-02 | 21124-01 | |
| 21101-02 | 21103 | 21104-03(01) | 2111 | 21112-51 | 21114-01 | 2112 | 21121-51 | 21124-02 | |

| № поз. | № извещ. об изменении | Дата выпуска изв. | Вкл. в з/ч | Номер детали | Применяемость | Кол. | Наименование |
|--------|-----------------------|-------------------|------------|---------------------|---------------|------|-------------------------------|
| 1 | | | + | 21100-8212772-00 | | 4 | Облицовка винта |
| 2 | | | + | 00001-0076713-01 | | 10 | Винт 4,9x15,9 самонарезающий |
| 3 | | | + | 00001-0025991-71 | | 4 | Шайба 5 стопорная |
| 4 | | | + | 21210-5004286-00 | | 4 | Гайка квадратная |
| 5 | | | + | 00001-0058962-11 | | 2 | Гайка М6 |
| 6 | | | + | 00001-0025995-71 | | 2 | Шайба 6 стопорная |
| 7 | | | + | 21103-8212180-00 | (01) | 1 | Молдинг заднего крыла правый |
| 7 | | | + | 21103-8212181-00 | (01) | 1 | Молдинг заднего крыла левый |
| 8 | | | + | 21103-8212150-00 | (01) | 1 | Молдинг задней двери правый |
| 8 | | | + | 21103-8212151-00 | (01) | 1 | Молдинг задней двери левый |
| 9 | | | + | 21103-8212140-00 | (01) | 1 | Молдинг передней двери правый |
| 9 | | | + | 21103-8212141-00 | (01) | 1 | Молдинг передней двери левый |
| 10 | | | + | 21100-8212738-01(-) | | 1 | Окантовка |
| 10 | | | + | 21100-8212738-02(-) | | 1 | Окантовка |
| 11 | | | + | 21100-8212709-10 | | 1 | Облицовка рамы ветрового окна |
| 12 | | | + | 21010-8109137-00 | | 6 | Гайка пружинная |
| 13 | | | + | 00001-0025981-71 | | 6 | Шайба 5 стопорная |

Обтекатели порога

M422

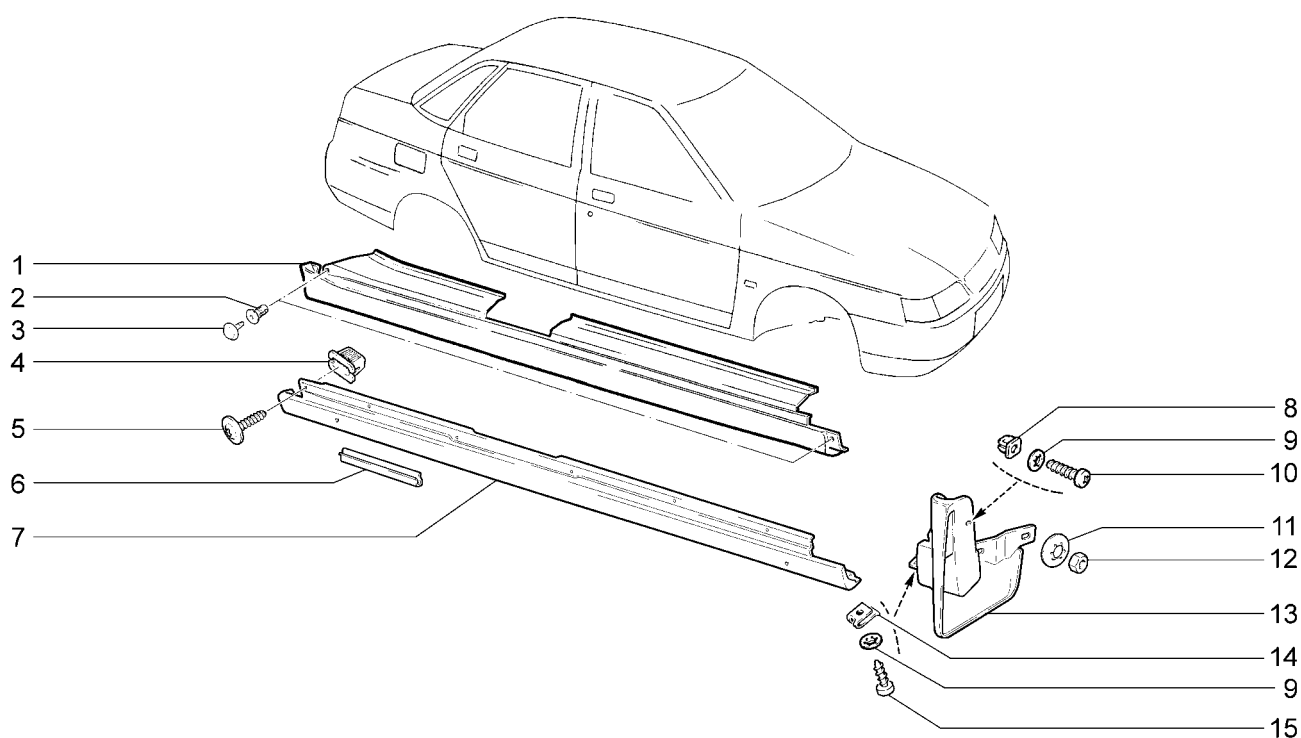

| | | | | | | | | | |
|----------|--------------|--------------|--------------|--------------|--------------|--------------|--------------|----------|--------------|
| 2110 | 21101-51(01) | 21104 | 21104-52(01) | 21112-02 | 21114 | 21114-52(02) | 21121-02 | 21124-01 | 21124-51(02) |
| 21101 | 21101-52(01) | 21104-01 | 2111 | 21112-51(02) | 21114-01 | 2112 | 21121-51(02) | 21124-02 | 21124-52(02) |
| 21101-01 | 21102 | 21104-02 | 21112 | 21112-52(02) | 21114-02 | 21121 | 21121-52(02) | | |
| 21101-02 | 21103 | 21104-51(01) | 21112-01 | 21113 | 21114-51(02) | 21121-01 | 21124 | | |

| № поз. | № извещ. об изменении | Дата выпуска изв. | Вкл. в з/ч | Номер детали | Применяемость | Кол. | Наименование |
|--------|-----------------------|-------------------|------------|---------------------|---------------|------|-----------------------------------|
| 1 | | | + | 21100-8415122-10(~) | (01) | 1 | Обтекатель порога правый |
| 1 | | | + | 21100-8415123-10(~) | (01) | 1 | Обтекатель порога левый |
| 1 | | | + | 21100-8415122-20(~) | (01) | 1 | Обтекатель порога правый |
| 1 | | | + | 21100-8415123-20(~) | (01) | 1 | Обтекатель порога левый |
| 2 | | | + | 21080-5402270-00 | | 4 | Держатель обтекателя |
| 3 | | | + | 21080-5402271-00 | | 4 | Фиксатор держателя |
| 4 | | | + | 11180-8212778-00(~) | | 12 | Втулка резьбовая |
| 4 | | | + | 11180-8212778-01(~) | | 12 | Втулка резьбовая |
| 5 | | | + | 11180-8212786-00(~) | | 12 | Винт крепления накладки |
| 5 | | | + | 21140-5325388-00(~) | | 12 | Винт крепления накладки |
| 6 | | | + | 21100-8415174-00 | | 6 | Скоба крепления обтекателя порога |
| 7 | | | + | 21100-8415122-00 | | 1 | Обтекатель порога правый |
| 7 | | | + | 21100-8415123-00 | | 1 | Обтекатель порога левый |
| 8 | | | + | 21010-2808020-00 | | 2 | Гайка фланцевая |
| 9 | | | + | 00001-0025991-71 | | 4 | Шайба 5 стопорная |
| 10 | | | + | 00001-0076713-07 | | 2 | Винт 4,9x19 самонарезающий |
| 11 | | | + | 00001-0025984-71 | | 4 | Шайба 8 стопорная |
| 12 | | | + | 00001-0058962-11 | | 4 | Гайка М6 |
| 13 | | | + | 21100-8415512-00 | (02) | 1 | Обтекатель переднего крыла правый |
| 13 | | | + | 21100-8415513-00 | (02) | 1 | Обтекатель переднего крыла левый |
| 14 | | | + | 21010-8109137-00 | | 2 | Гайка пружинная |
| 15 | | | + | 00001-0076702-01 | | 2 | Винт 4,3x15,9 самонарезающий |

Обтекатели порога

M423

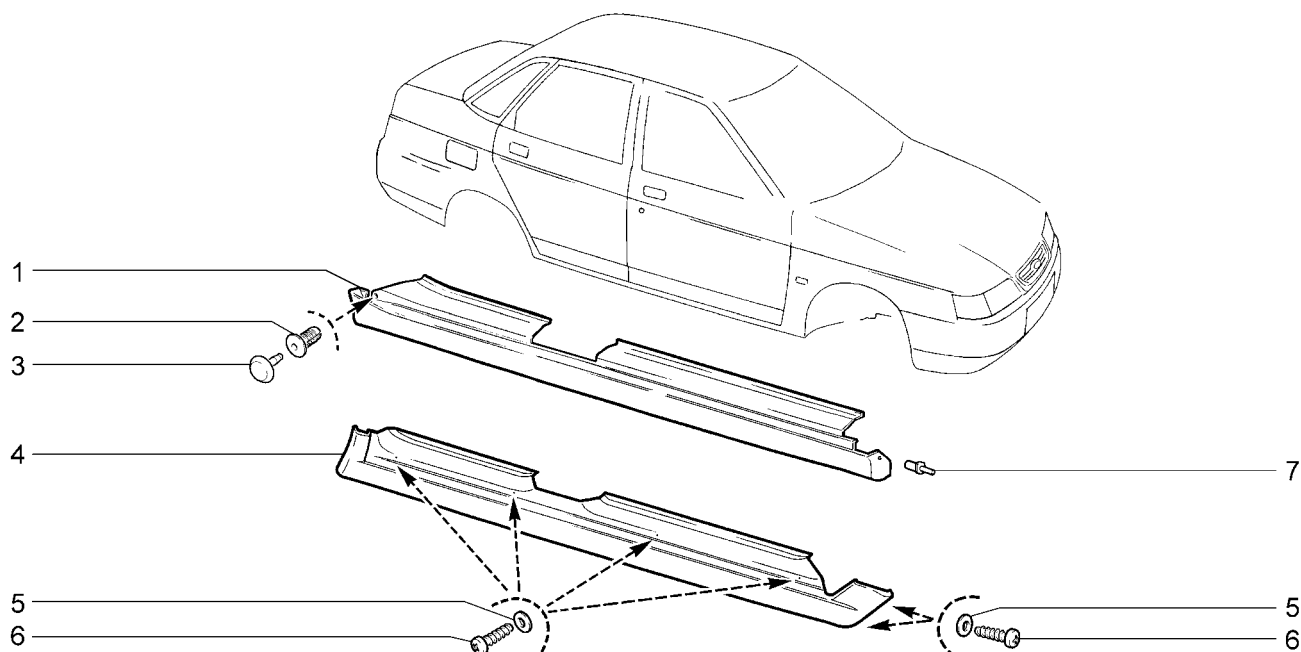

21104-03 21104-53

| № поз. | № извещ. об изменении | Дата выпуска изв. | Вкл. в з/ч | Номер детали | Применяемость | Кол. | Наименование |
|--------|-----------------------|-------------------|------------|---------------------|---------------|------|-------------------------------|
| 1 | | | + | 21104-8415122-10(~) | | 1 | Обтекатель порога правый |
| 1 | | | + | 21104-8415123-10(~) | | 1 | Обтекатель порога левый |
| 2 | | | + | 21080-5402270-00 | | 2 | Держатель обтекателя |
| 3 | | | + | 21080-5402271-00 | | 2 | Фиксатор держателя обтекателя |
| 4 | | | + | 21104-8415122-00(~) | | 1 | Обтекатель порога правый |
| 4 | | | + | 21104-8415123-00(~) | | 1 | Обтекатель порога левый |
| 5 | | | + | 00001-0005193-01 | | 16 | Шайба 5 стопорная |
| 6 | | | + | 00001-0076700-01 | | 16 | Винт 4,3x9,5 самонарезающий |
| 7 | | | + | 21100-5403236-00 | | 4 | Пистон |

Щитки

M424

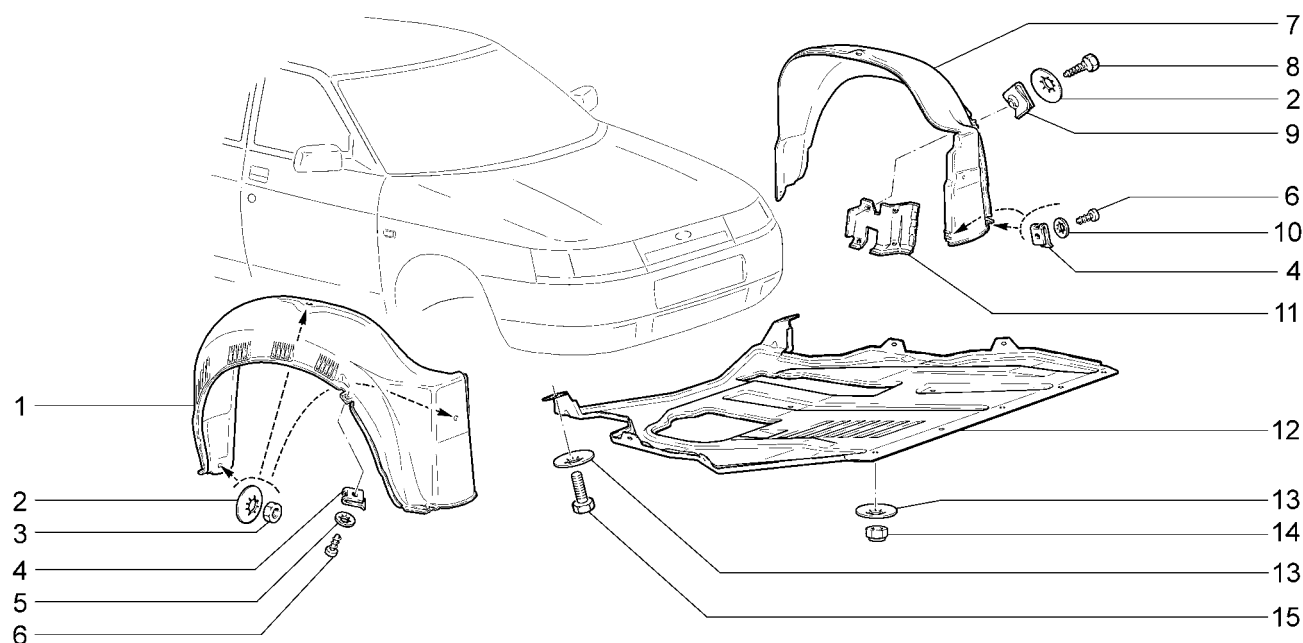

| | | | | | | | | | |
|----------|----------|----------|----------|----------|----------|----------|----------|----------|----------|
| 2110 | 21101-51 | 21104 | 21104-52 | 21112-02 | 21114 | 21114-52 | 21121-02 | 21124-01 | 21124-51 |
| 21101 | 21101-52 | 21104-01 | 2111 | 21112-51 | 21114-01 | 2112 | 21121-51 | 21124-02 | 21124-52 |
| 21101-01 | 21102 | 21104-02 | 21112 | 21112-52 | 21114-02 | 21121 | 21121-52 | | |
| 21101-02 | 21103 | 21104-51 | 21112-01 | 21113 | 21114-51 | 21121-01 | 21124 | | |

| № поз. | № извещ. об изменении | Дата выпуска изв. | Вкл. в з/ч | Номер детали | Применяемость | Кол. | Наименование |
|--------|-----------------------|-------------------|------------|---------------------|---------------|------|------------------------------|
| 1 | | | + | 21100-8403362-00(~) | | 1 | Щиток переднего крыла правый |
| 1 | | | + | 21100-8403362-10(~) | | 1 | Щиток переднего крыла правый |
| 2 | | | + | 00001-0025984-71 | | 14 | Шайба 8 стопорная |
| 3 | | | + | 00001-0058962-11 | | 6 | Гайка М6 |
| 4 | | | + | 21010-8109137-00 | | 6 | Гайка пружинная |
| 5 | | | + | 00001-0025991-71 | | 2 | Шайба 5 стопорная |
| 6 | | | + | 00001-0076702-07 | | 6 | Винт 4,3x15,9 самонарезающий |
| 7 | | | + | 21100-8403363-00(~) | | 1 | Щиток переднего крыла левый |
| 7 | | | + | 21100-8403363-10(~) | | 1 | Щиток переднего крыла левый |
| 8 | | | + | 21080-8403066-00 | | 8 | Винт |
| 9 | | | + | 21080-8403068-00 | | 8 | Гайка фланцевая |
| 10 | | | + | 00001-0025991-73 | | 4 | Шайба 6 стопорная |
| 11 | | | + | 21100-8403622-00 | | 1 | Экран грязезащитный правый |
| 11 | | | + | 21100-8403623-00 | | 1 | Экран грязезащитный левый |
| 12 | | | + | 21100-2802020-01 | | 1 | Брызговик двигателя |
| 13 | | | + | 00001-0025982-71 | | 7 | Шайба 6 стопорная |
| 14 | | | + | 00001-0025742-11 | | 5 | Гайка М6 самоконтрящаяся |
| 15 | | | + | 00001-0009022-21 | | 2 | Болт М6х16 |

Щитки

M425

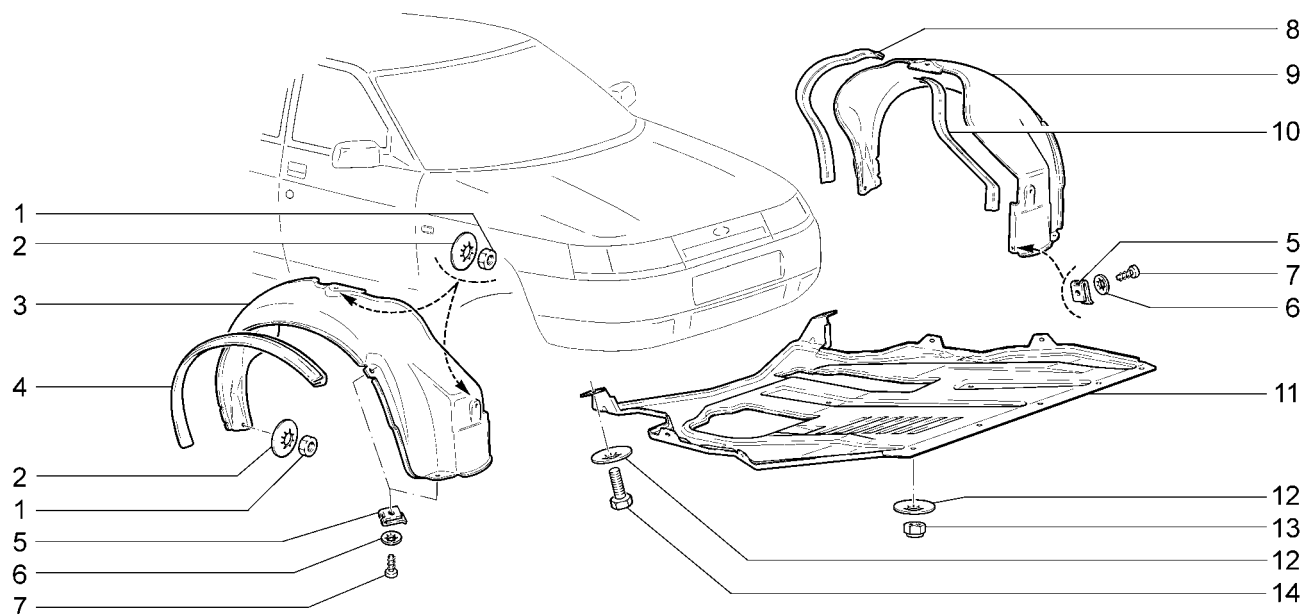

21104-03 21104-53

| № поз. | № извещ. об изменении | Дата выпуска изв. | Вкл. в з/ч | Номер детали | Применяемость | Кол. | Наименование |
|--------|-----------------------|-------------------|------------|------------------|---------------|------|------------------------------|
| 1 | | | + | 00001-0058962-11 | | 6 | Гайка М6 |
| 2 | | | + | 00001-0025984-71 | | 6 | Шайба 8 стопорная |
| 3 | | | + | 21104-8403362-00 | | 1 | Щиток переднего крыла правый |
| 4 | | | + | 21104-8403370-00 | | 2 | Уплотнитель щитка |
| 5 | | | + | 21010-8109137-00 | | 4 | Гайка фланцевая |
| 6 | | | + | 00001-0025991-73 | | 4 | Шайба 6 стопорная |
| 7 | | | + | 00001-0076701-07 | | 4 | Винт 4,3х12,7 самонарезающий |
| 8 | | | + | 21104-8403456-00 | | 2 | Уплотнитель щитка задний |
| 9 | | | + | 21104-8403363-00 | | 1 | Щиток переднего крыла левый |
| 10 | | | + | 21104-8403454-00 | | 2 | Уплотнитель щитка |
| 11 | | | + | 21100-2802020-01 | | 1 | Брызговик двигателя |
| 12 | | | + | 00001-0025982-71 | | 9 | Шайба 6 стопорная |
| 13 | | | + | 00001-0025742-11 | | 7 | Гайка М6 самоконтрящаяся |
| 14 | | | + | 00001-0009022-21 | | 2 | Болт М6х16 |

Бампер передний

M430

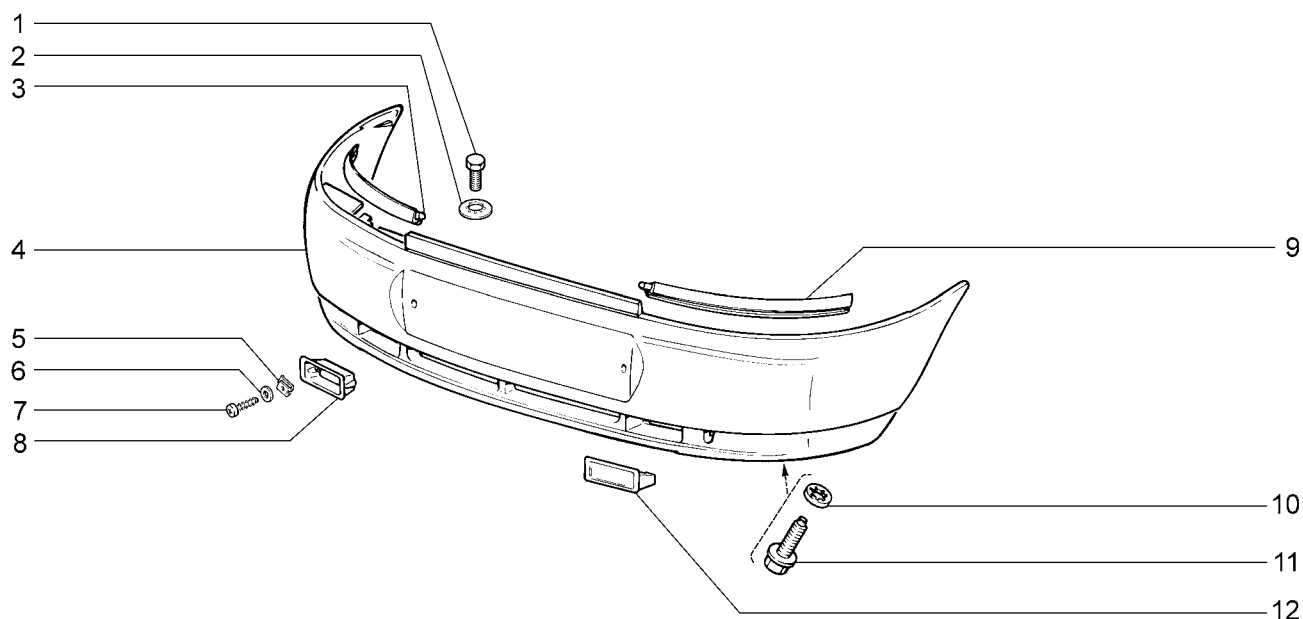

| | | | | | | | | | |
|--------------|--------------|--------------|--------------|--------------|--------------|--------------|--------------|--------------|--------------|
| 2110 | 21101-51 | 21104 | 21104-52(01) | 21112-02(01) | 21114 | 21114-52(01) | 21121-01 | 21121-52(01) | 21124-02(01) |
| 21101 | 21101-52(01) | 21104-01 | 2111 | 21112-51 | 21114-01 | 2112 | 21121-02(01) | 21124 | 21124-51 |
| 21101-01 | 21102 | 21104-02(01) | 21112 | 21112-52(01) | 21114-02(01) | 21121 | 21121-51 | 21124-01 | 21124-52(01) |
| 21101-02(01) | 21103 | 21104-51 | 21112-01 | 21113 | 21114-51 | | | | |

| № поз. | № извещ. об изменении | Дата выпуска изв. | Вкл. в з/ч | Номер детали | Применяемость | Кол. | Наименование |
|--------|-----------------------|-------------------|------------|---------------------|---------------|------|------------------------------|
| 1 | | | + | 00001-0009024-21 | | 2 | Болт М6х20 |
| 2 | | | + | 00001-0025982-71 | | 2 | Шайба 6 стопорная |
| 3 | | | + | 21100-8212652-00 | | 1 | Накладка фар правая |
| 4 | | | + | 21100-2803015-41(~) | | 1 | Бампер передний грунтованный |
| 4 | | | + | 21110-2803012-42(~) | | 1 | Бампер передний |
| 4 | | | + | 21100-2803015-40(~) | | 1 | Бампер передний |
| 5 | | | + | 21010-8109137-00 | | 4 | Гайка пружинная |
| 6 | | | + | 00001-0005193-01 | | 4 | Шайба 5 |
| 7 | | | + | 00001-0076716-01 | | 4 | Винт 4,9х31,8 самонарезающий |
| 8 | | | + | 21110-2803192-00 | (01) | 1 | Облицовка подфарника правая |
| 8 | | | + | 21110-2803193-00 | (01) | 1 | Облицовка подфарника левая |
| 9 | | | + | 21100-8212653-00 | | 1 | Накладка фар левая |
| 10 | | | + | 00001-0025984-70 | | 2 | Шайба 8 стопорная |
| 11 | | | + | 21100-6810054-00 | | 2 | Болт М8 |
| 12 | | | + | 21110-2803102-00 | | 1 | Заглушка правая |
| 12 | | | + | 21110-2803103-00 | | 1 | Заглушка левая |

Бампер передний

М431

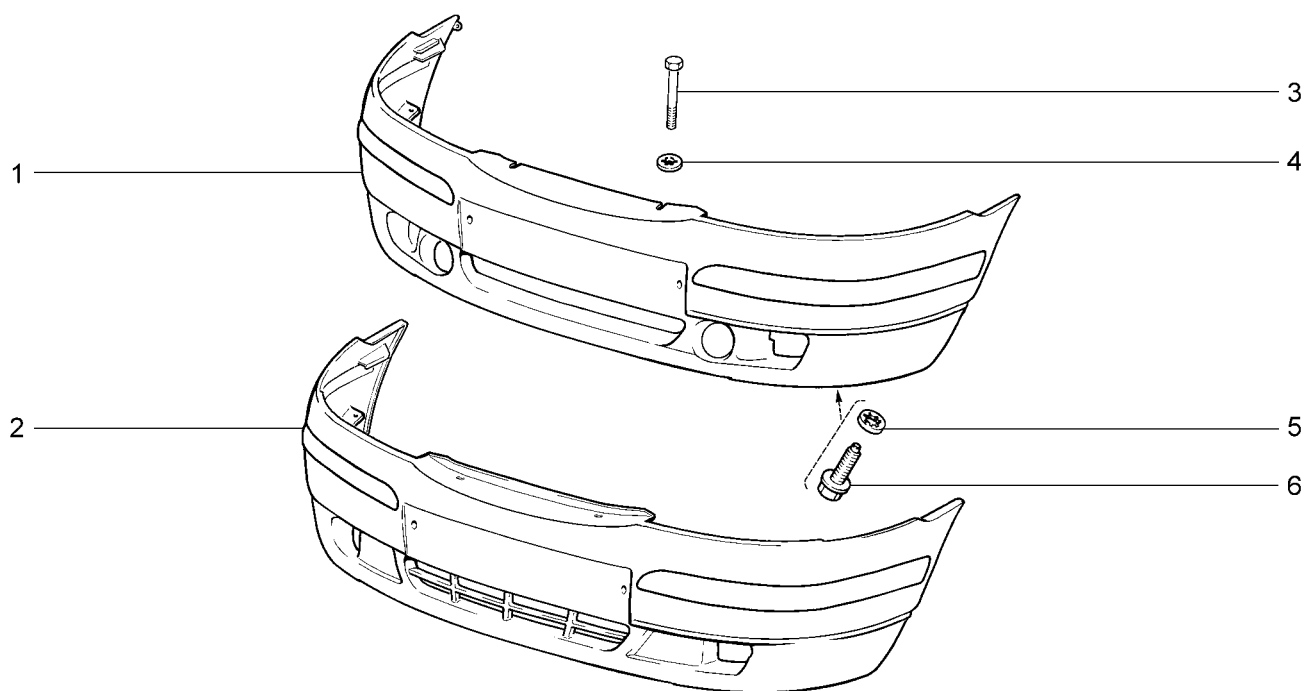

21104-03 21104-53

| № поз. | № извещ. об изменении | Дата выпуска изв. | Вкл. в з/ч | Номер детали | Применяемость | Кол. | Наименование |
|--------|-----------------------|-------------------|------------|---------------------|---------------|------|------------------------------|
| 1 | | | + | 21104-2803010-00(~) | | 1 | Бампер передний |
| 1 | | | + | 21104-2803012-00(~) | | 1 | Бампер передний грунтованный |
| 2 | | | + | 21104-2803010-01(~) | | 1 | Бампер передний |
| 3 | | | + | 00001-0009030-21 | | 2 | Болт М6х45 |
| 3 | | | + | 00001-0009034-21 | | 2 | Болт М6х45 |
| 4 | | | + | 00001-0025995-71 | | 2 | Шайба 6 |
| 5 | | | + | 00001-0025984-70 | | 2 | Шайба 8 |
| 6 | | | + | 21100-6810054-00 | | 2 | Болт М8 |

Бампер задний

М440

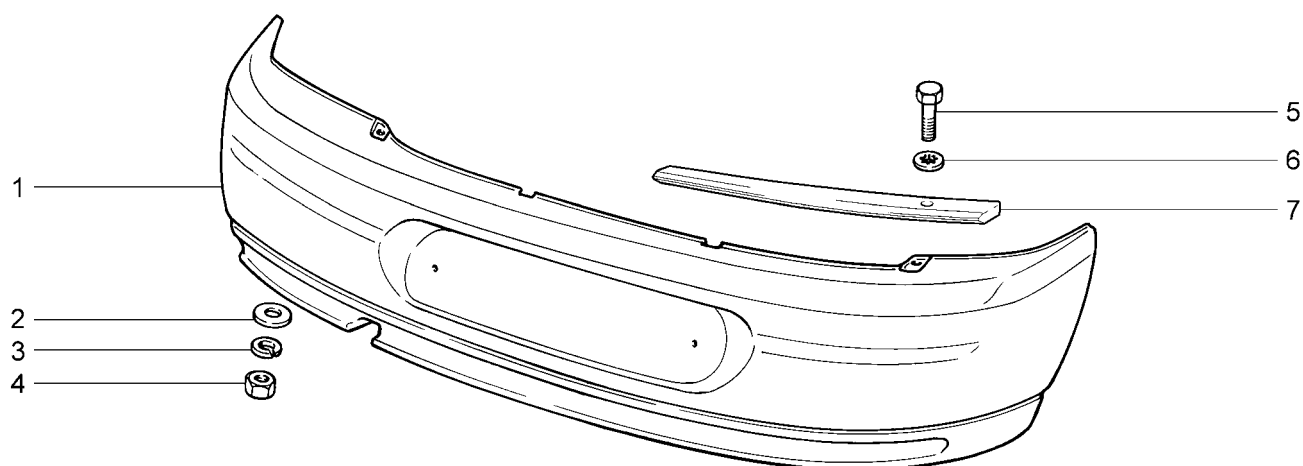

| | | | | | | | | | |
|----------|----------|-------|----------|-----------|--------------|--------------|--------------|--------------|--------------|
| 2110 | 21101-02 | 21102 | 21104-01 | 21104-52 | 21121 (01) | 21121-02(01) | 21121-52(01) | 21124-01(01) | 21124-51(01) |
| 21101 | 21101-51 | 21103 | 21104-02 | 2112 (01) | 21121-01(01) | 21121-51(01) | 21124 (01) | 21124-02(01) | 21124-52(01) |
| 21101-01 | 21101-52 | 21104 | 21104-51 | | | | | | |

| № поз. | № извещ. об изменении | Дата выпуска изв. | Вкл. в з/ч | Номер детали | Применяемость | Кол. | Наименование |
|--------|-----------------------|-------------------|------------|---------------------|---------------|------|-------------------------|
| 1 | | | + | 21100-2804012-71(~) | | 1 | Бампер задний в сборе |
| 1 | | | + | 21100-2804012-72(~) | | 1 | Бампер задний в сборе |
| 1 | | | + | 21100-2804015-40(~) | | 1 | Бампер задний |
| 1 | | | + | 21100-2804015-41(~) | | 1 | Бампер задний |
| 1 | | | + | 21120-2804012-01(~) | (01) | 1 | Бампер задний в сборе |
| 1 | | | + | 21120-2804012-02(~) | (01) | 1 | Бампер задний в сборе |
| 2 | | | + | 00001-0026406-01 | | 2 | Шайба 6 |
| 3 | | | + | 00001-0005164-70 | | 2 | Шайба 6 пружинная |
| 4 | | | + | 00001-0058962-21 | | 2 | Гайка М6 |
| 5 | | | + | 00001-0009022-21 | | 2 | Болт М6х16 |
| 6 | | | + | 00001-0025995-71 | | 2 | Шайба 6 стопорная |
| 7 | | | + | 21120-2804222-00 | | 2 | Вставка заднего бампера |

Бампер задний

M441

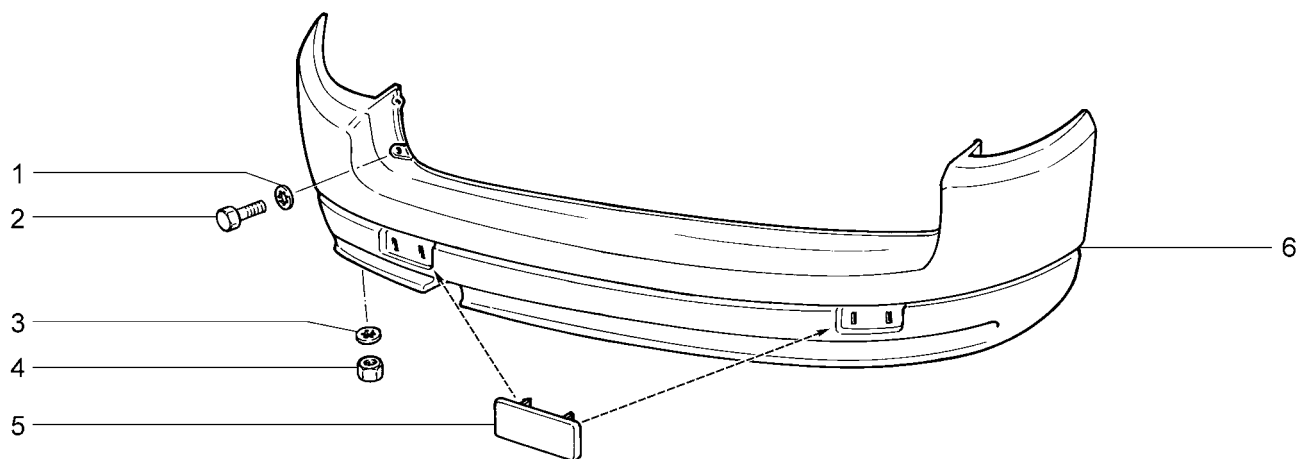

| 2111 | 21112-01 | 21112-51 | 21112-52 | 21113 | 21114 | 21114-01 | 21114-02 | 21114-51 | 21114-52 |
|--------|-----------------------|-------------------|------------|---------------------|---------------|----------|--------------------------------|----------|----------|
| 21112 | 21112-02 | | | | | | | | |
| № поз. | № извещ. об изменении | Дата выпуска изв. | Вкл. в з/ч | Номер детали | Применяемость | Кол. | Наименование | | |
| 1 | | | + | 00001-0025995-71 | | 2 | Шайба 6 стопорная | | |
| 2 | | | + | 21110-2804066-00 | | 2 | Болт крепления заднего бампера | | |
| 3 | | | + | 00001-0026406-01 | | 2 | Шайба 6 | | |
| 4 | | | + | 00001-0058962-21 | | 2 | Гайка М6 | | |
| 5 | | | + | 21110-3716138-00 | | 1 | Световозвращатель правый | | |
| 5 | | | + | 21110-3716139-00 | | 1 | Световозвращатель левый | | |
| 6 | | | + | 21110-2804010-30(~) | | 1 | Бампер задний в сборе | | |
| 6 | | | + | 21110-2804015-00(~) | | 1 | Бампер задний | | |
| 6 | | | + | 21110-2804015-30(~) | | 1 | Бампер задний | | |

Бампер задний

М442

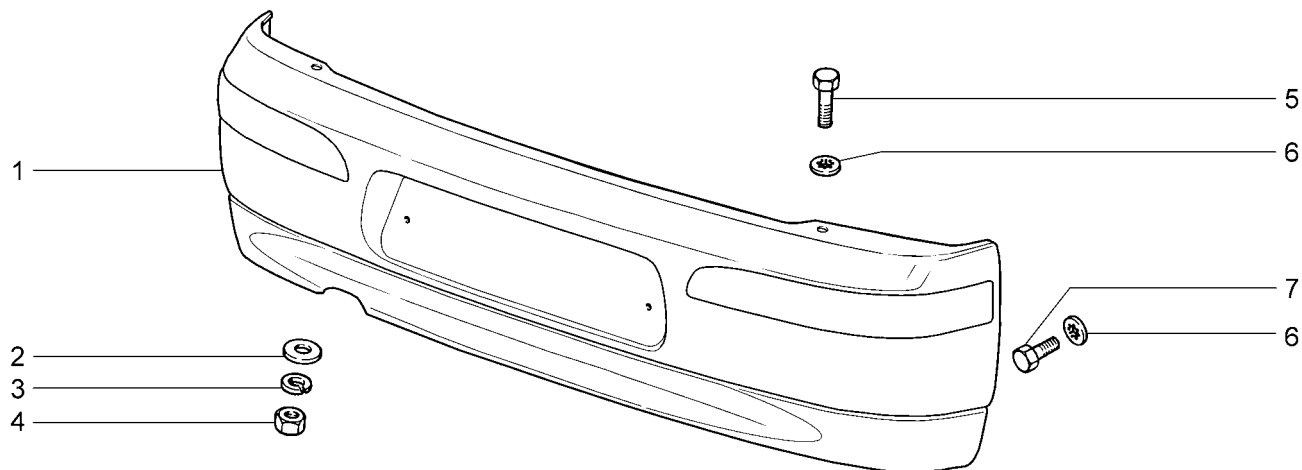

21104-03 21104-53

| № поз. | № извещ. об изменении | Дата выпуска изв. | Вкл. в з/ч | Номер детали | Применяемость | Кол. | Наименование |
|--------|-----------------------|-------------------|------------|---------------------|---------------|------|-----------------------|
| 1 | | | + | 21104-2804012-01(~) | | 1 | Бампер задний в сборе |
| 1 | | | + | 21104-2804012-10(~) | | 1 | Бампер задний в сборе |
| 2 | | | + | 00001-0026250-01 | | 2 | Шайба 6 стопорная |
| 3 | | | + | 00001-0005164-70 | | 2 | Шайба 6 пружинная |
| 4 | | | + | 00001-0058962-21 | | 2 | Гайка М6 |
| 5 | | | + | 00001-0009026-21 | | 2 | Болт М6х25 |
| 6 | | | + | 00001-0025995-71 | | 8 | Шайба 6 стопорная |
| 7 | | | + | 00001-0009022-21 | | 6 | Болт М6х16 |

Инструмент шоферский

Y100

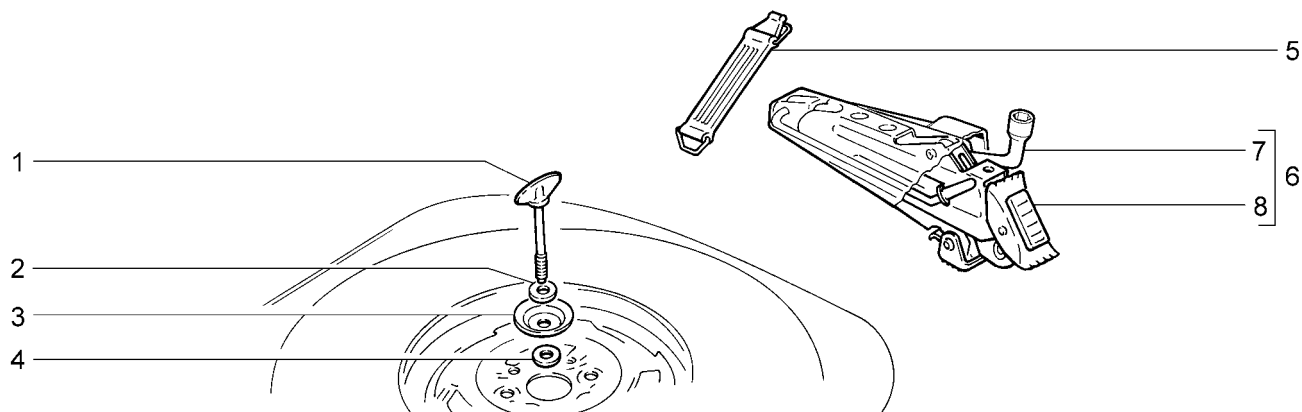

| | | | | | | | | | |
|----------|----------|--------------|--------------|----------|----------|----------|----------|----------|----------|
| 2110 | 21101-51 | 21104 | 21104-51 | 21112 | 21112-52 | 21114-02 | 21121 | 21121-52 | 21124-51 |
| 21101 | 21101-52 | 21104-01 | 21104-52 | 21112-01 | 21113 | 21114-51 | 21121-01 | 21124 | 21124-52 |
| 21101-01 | 21102 | 21104-02 | 21104-53(01) | 21112-02 | 21114 | 21114-52 | 21121-02 | 21124-01 | |
| 21101-02 | 21103 | 21104-03(01) | 2111 | 21112-51 | 21114-01 | 2112 | 21121-51 | 21124-02 | |

| № поз. | № извещ. об изменении | Дата выпуска изв. | Вкл. в з/ч | Номер детали | Применяемость | Кол. | Наименование |
|--------|-----------------------|-------------------|------------|---------------------|---------------|------|---------------------------------|
| 1 | | | + | 21100-3105042-00 | | 1 | Винт |
| 2 | | | + | 00001-0026468-01 | | 1 | Шайба 10 |
| 3 | | | + | 21100-3105062-00 | | 1 | Диск крепления запасного колеса |
| 4 | | | + | 21020-3105064-00 | | 1 | Кольцо |
| 5 | | | + | 21010-3901350-00 | | 1 | Ремень |
| 6 | | | + | 21100-3913200-00(~) | | 1 | Домкрат с ключом в сборе |
| 6 | | | + | 21110-3913200-00(~) | | 1 | Домкрат с ключом в сборе |
| 7 | | | + | 21100-3901102-00 | | 1 | Ключ 19 комбинированный |
| 8 | | | + | 21100-3913210-02(~) | | 1 | Домкрат |
| 8 | | | + | 21110-3913210-00(~) | | 1 | Домкрат |

Схема установки заглушек

Z100

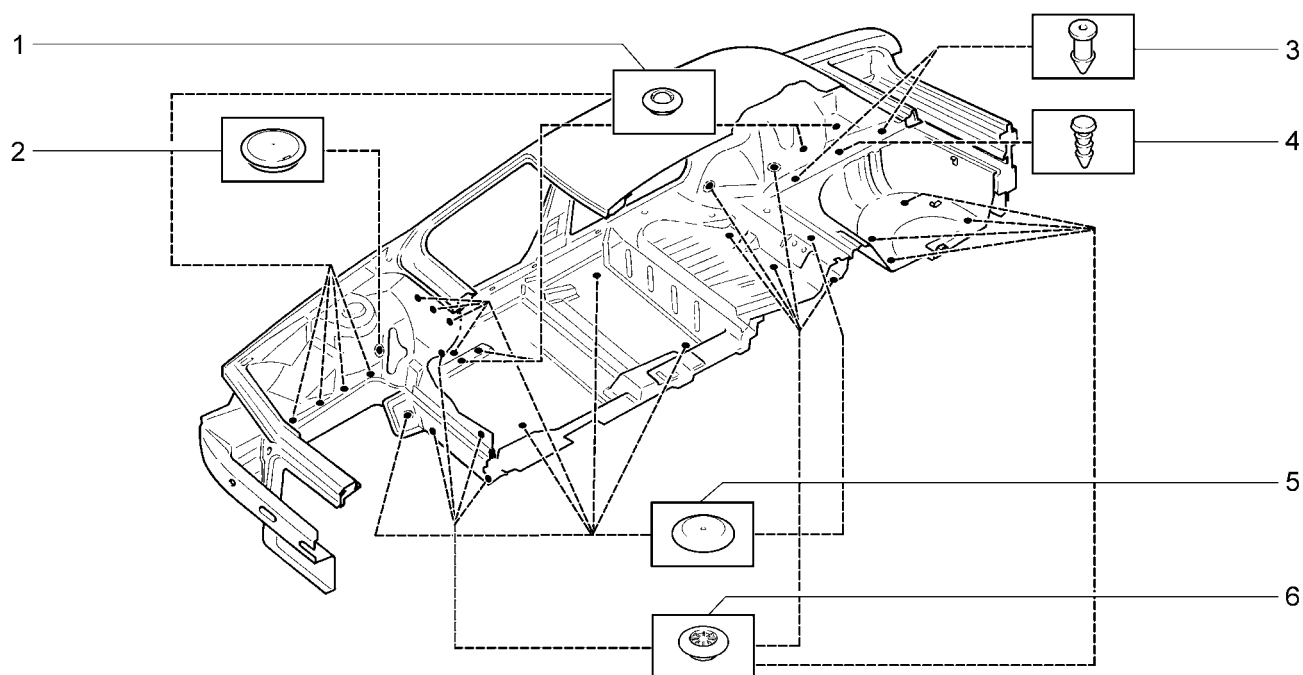

| | | | | | | | | | |
|----------|----------|----------|----------|----------|----------|----------|----------|----------|----------|
| 2110 | 21101-51 | 21104 | 21104-51 | 21112 | 21112-52 | 21114-02 | 21121 | 21121-52 | 21124-51 |
| 21101 | 21101-52 | 21104-01 | 21104-52 | 21112-01 | 21113 | 21114-51 | 21121-01 | 21124 | 21124-52 |
| 21101-01 | 21102 | 21104-02 | 21104-53 | 21112-02 | 21114 | 21114-52 | 21121-02 | 21124-01 | |
| 21101-02 | 21103 | 21104-03 | 2111 | 21112-51 | 21114-01 | 2112 | 21121-51 | 21124-02 | |

| № поз. | № извещ. об изменении | Дата выпуска изв. | Вкл. в з/ч | Номер детали | Применяемость | Кол. | Наименование |
|--------|-----------------------|-------------------|------------|------------------|---------------|------|--------------|
| 1 | | | + | 21100-5007096-00 | | 16 | Заглушка |
| 2 | 06648 | → 06.05 | + | 21080-8403276-00 | | 2 | Заглушка |
| 2 | 6648 | 06.05 → | + | 21140-5007096-00 | | 2 | Заглушка |
| 3 | | | + | 00001-0045664-80 | | 4 | Кнопка |
| 4 | | | + | 00001-0045672-80 | | 2 | Кнопка |
| 5 | | | + | 21100-5007090-00 | | 10 | Заглушка |
| 6 | | | + | 21100-5107092-00 | | 20 | Заглушка |

Таблицы нормалей

Шпилька

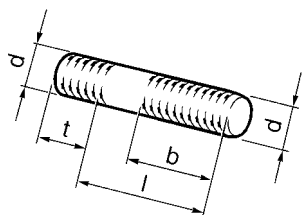

| № | mm | | | |
|------------------|----------|------|----|------|
| | d | t | l | b |
| 00001-0015000-21 | M6 | 9 | 12 | 9 |
| 00001-0015001-21 | M6 | 9 | 14 | 11 |
| 00001-0015003-21 | M6 | 9 | 18 | 15 |
| 00001-0034495-30 | M10x1,25 | 15 | 25 | 22,1 |
| 00001-0035166-21 | M8 | 12 | 16 | 13 |
| 00001-0035168-30 | M8 | 12 | 20 | 16,1 |
| 00001-0035170-30 | M8 | 12 | 25 | 22 |
| 00001-0035174-21 | M8 | 12 | 40 | 24,1 |
| 00001-0035175-11 | M8 | 12 | 45 | 24,1 |
| 00001-0035408-21 | M6 | 12 | 14 | 11 |
| 00001-0035412-21 | M6 | 12 | 22 | 19,5 |
| 00001-0035418-11 | M6 | 14,5 | 45 | 19,5 |
| 00001-0035433-21 | M8 | 16 | 20 | 17 |
| 00001-0035434-21 | M8 | 16 | 28 | 24,1 |
| 00001-0035435-21 | M8 | 16 | 25 | 22 |
| 00001-0035436-21 | M8 | 16 | 30 | 24,1 |
| 00001-0035437-21 | M8 | 16 | 35 | 24,1 |
| 00001-0035438-31 | M8 | 16 | 40 | 24,1 |
| 00001-0035441-21 | M8 | 16 | 55 | 24,1 |
| 00001-0035443-21 | M8 | 16 | 65 | 24,1 |
| 00001-0035446-21 | M8 | 16 | 80 | 24,1 |
| 00001-0035461-21 | M10x1,25 | 20 | 20 | 17 |
| 00001-0035462-21 | M10x1,25 | 20 | 22 | 19 |
| 00001-0035464-21 | M10x1,25 | 20 | 28 | 25 |
| 00001-0035465-31 | M10x1,25 | 20 | 30 | 27 |
| 00001-0035528-21 | M12x1,25 | 24 | 50 | 29 |

Болт с шестигранной головкой

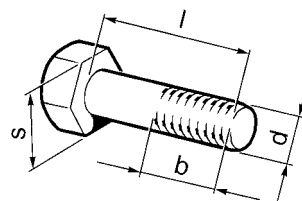

| № | mm | | | |
|------------------|----------|----|------|----|
| | d | l | b | s |
| 00001-0009020-21 | M6 | 12 | 12 | 10 |
| 00001-0009021-21 | M6 | 14 | 14 | 10 |
| 00001-0009022-21 | M6 | 16 | 16 | 10 |
| 00001-0009024-21 | M6 | 20 | 20 | 10 |
| 00001-0009026-21 | M6 | 25 | 20,5 | 10 |
| 00001-0009028-21 | M6 | 30 | 20,5 | 10 |
| 00001-0009030-21 | M6 | 35 | 20,5 | 10 |
| 00001-0009034-21 | M6 | 45 | 20,5 | 10 |
| 00001-0009776-11 | M5 | 12 | 12 | 8 |
| 00001-0009778-21 | M5 | 16 | 16 | 8 |
| 00001-0012347-21 | M10x1,25 | 45 | 29,1 | 17 |
| 00001-0013069-21 | M10x1,25 | 30 | 30 | 17 |
| 00001-0013070-21 | M10x1,25 | 40 | 29,1 | 17 |
| 00001-0013438-30 | M10x1,25 | 50 | 29,1 | 17 |
| 00001-0042343-30 | M10x1,25 | 65 | 25 | 17 |
| 00001-0055404-33 | M12x1,25 | 30 | 30 | 19 |
| 00001-0055409-31 | M12x1,25 | 55 | 33,8 | 19 |
| 00001-0055410-21 | M12x1,25 | 60 | 33,1 | 19 |
| 00001-0055412-31 | M12x1,25 | 70 | 33,1 | 19 |
| 00001-0055413-21 | M12x1,25 | 75 | 33,1 | 19 |
| 00001-0059707-21 | M10x1,25 | 25 | 25 | 17 |
| 00001-0059713-21 | M10x1,25 | 75 | 28,1 | 17 |
| 00001-0060426-31 | M8 | 35 | 17,1 | 13 |
| 00001-0060430-21 | M8 | 12 | 12 | 13 |
| 00001-0060432-21 | M8 | 16 | 16 | 13 |
| 00001-0060436-21 | M8 | 25 | 25 | 13 |
| 00001-0060438-21 | M8 | 30 | 25,1 | 13 |
| 00001-0060439-21 | M8 | 35 | 25,1 | 13 |
| 00001-0060440-21 | M8 | 40 | 25,1 | 13 |
| 00001-0060442-21 | M8 | 50 | 23,8 | 13 |
| 00001-0060444-21 | M8 | 60 | 25,1 | 13 |

Болт с зубчатым буртиком

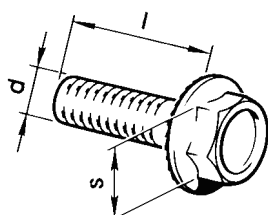

| № | mm | | |
|------------------|----|----|----|
| | d | l | s |
| 00001-0038331-71 | M5 | 10 | 8 |
| 00001-0038360-21 | M6 | 12 | 10 |
| 00001-0038364-01 | M6 | 16 | 10 |
| 00001-0038381-21 | M8 | 20 | 13 |

Болт с заостренным концом

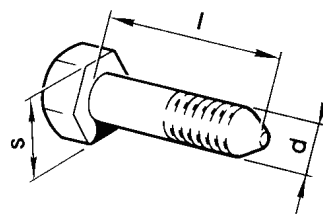

| № | mm | | |
|------------------|----------|----|----|
| | d | l | s |
| 00001-0061429-21 | M12x1,25 | 80 | 19 |

Болт с пружинной шайбой

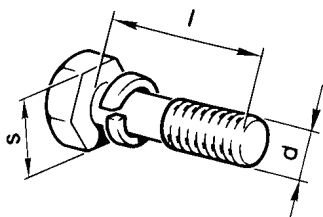

| № | mm | | |
|------------------|----|----|----|
| | d | l | s |
| 00001-0038200-21 | M5 | 10 | 8 |
| 00001-0038240-11 | M6 | 10 | 10 |
| 00001-0038241-11 | M6 | 12 | 10 |
| 00001-0038242-11 | M6 | 14 | 10 |
| 00001-0038246-11 | M6 | 25 | 10 |
| 00001-0038255-21 | M8 | 14 | 13 |

Винт самонарезающий с цилиндрической головкой и крестообразным шлицем

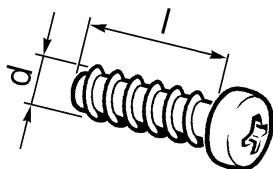

| № | mm | |
|------------------|-----|------|
| | d | l |
| 00001-0076690-01 | 3,6 | 9,5 |
| 00001-0076691-01 | 3,6 | 12,7 |
| 00001-0076692-01 | 3,6 | 15,9 |
| 00001-0076697-05 | 3,6 | 38,1 |
| 00001-0076699-01 | 4,3 | 6,4 |
| 00001-0076700-01 | 4,3 | 9,5 |
| 00001-0076701-01 | 4,3 | 12,7 |
| 00001-0076702-01 | 4,3 | 15,9 |
| 00001-0076703-07 | 4,3 | 19 |
| 00001-0076705-07 | 4,3 | 25,4 |
| 00001-0076706-01 | 4,3 | 31,8 |
| 00001-0076710-01 | 4,9 | 9,5 |
| 00001-0076711-01 | 4,9 | 12,7 |
| 00001-0076712-01 | 4,9 | 15,9 |
| 00001-0076713-07 | 4,9 | 19 |
| 00001-0076716-07 | 4,9 | 31,8 |
| 00001-0076717-07 | 4,9 | 38,1 |

Винт установочный с цилиндрическим концом

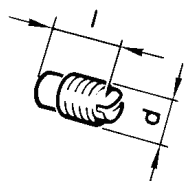

| № | mm | |
|------------------|----|----|
| | d | l |
| 00001-0037463-30 | M6 | 10 |

Винт самонарезающий с полупотайной головкой и крестообразным шлицем

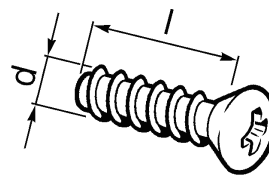

| № | mm | |
|------------------|-----|------|
| | d | l |
| 00001-0076787-01 | 3,6 | 9,5 |
| 00001-0076788-01 | 3,6 | 12,7 |
| 00001-0076790-01 | 3,6 | 19 |
| 00001-0076793-01 | 3,6 | 31,8 |
| 00001-0076796-07 | 4,3 | 12,7 |
| 00001-0076797-01 | 4,3 | 15,9 |
| 00001-0076806-01 | 4,9 | 19 |
| 00001-0076824-01 | 5,6 | 25,4 |

Винт самонарезающий с шестигранной головкой и буртиком

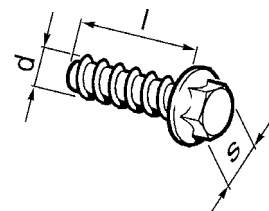

| № | mm | | |
|------------------|-----|----|---|
| | d | l | s |
| 00001-0051873-01 | 5,6 | 16 | 8 |

Винт с полупотайной головкой и крестообразным шлицем

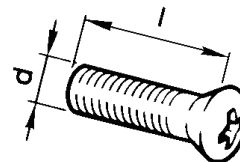

| № | mm | |
|------------------|----|----|
| | d | l |
| 00001-0033092-01 | M4 | 16 |
| 00001-0033094-01 | M4 | 20 |
| 00001-0033112-01 | M5 | 20 |
| 00001-0033129-01 | M6 | 14 |

Винт с потайной головкой и крестообразным шлицем

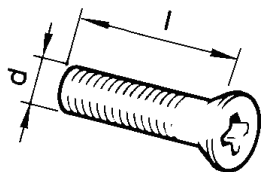

| № | mm | |
|------------------|----|----|
| | d | l |
| 00001-0033037-11 | M8 | 25 |

Гайка шестигранная

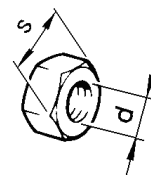

| № | mm | |
|------------------|----------|----|
| | d | l |
| 00001-0021647-11 | M10x1,25 | 17 |
| 00001-0058962-11 | M6 | 10 |
| 00001-0058964-11 | M5 | 8 |
| 00001-0061008-11 | M8 | 13 |
| 00001-0061015-11 | M12x1,25 | 19 |

Винт с цилиндрической головкой и крестообразным шлицем

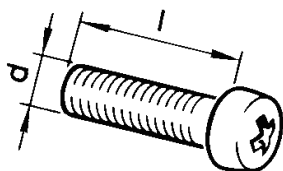

| № | mm | |
|------------------|----|----|
| | d | l |
| 00001-0032719-01 | M4 | 10 |
| 00001-0032726-01 | M4 | 25 |
| 00001-0032739-01 | M5 | 10 |
| 00001-0032740-01 | M5 | 12 |
| 00001-0032742-01 | M5 | 16 |
| 00001-0032744-01 | M5 | 20 |
| 00001-0032748-01 | M5 | 30 |
| 00001-0032759-01 | M6 | 10 |
| 00001-0032760-01 | M6 | 12 |
| 00001-0032764-01 | M6 | 20 |
| 00001-0032773-11 | M6 | 55 |
| 00001-0032775-07 | M6 | 65 |

Гайка шестигранная низкая

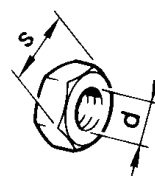

| № | mm | |
|------------------|----|----|
| | d | s |
| 00001-0007259-11 | M6 | 10 |
| 00001-0007940-11 | M4 | 7 |
| 00001-0061023-11 | M8 | 13 |

Гайка глухая

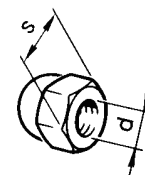

| № | mm | |
|------------------|----|----|
| | d | s |
| 00001-0040545-12 | M6 | 10 |

Гайка шестигранная самоконтрящаяся с нейлоновым кольцом

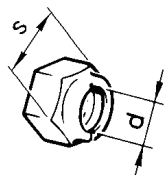

| № | mm | |
|------------------|----------|----|
| | d | s |
| 00001-0025741-11 | M5 | 8 |
| 00001-0025742-11 | M6 | 10 |
| 00001-0025745-11 | M10x1,25 | 17 |
| 00001-0025749-21 | M16x1,5 | 24 |
| 00001-0061041-11 | M8 | 13 |
| 00001-0061050-11 | M12x1,25 | 19 |

Гайка квадратная

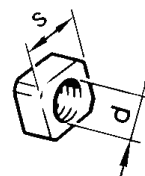

| № | mm | |
|------------------|----|----|
| | d | s |
| 00001-0040893-11 | M6 | 10 |

Гайка шестигранная с пояском для законтрирования

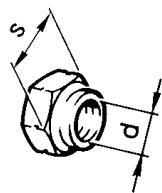

| № | mm | |
|------------------|---------|----|
| | d | s |
| 00001-0040442-71 | M20x1,5 | 30 |

Шайба стопорная с внутренними зубьями

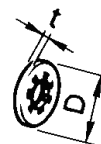

| № | mm | | |
|------------------|----|------|-----|
| | d* | D | t |
| 00001-0026051-71 | 4 | 8,4 | 0,5 |
| 00001-0026052-70 | 5 | 9,4 | 0,6 |
| 00001-0026053-70 | 6 | 11,3 | 0,7 |
| 00001-0026055-70 | 8 | 14,3 | 0,8 |

* Диаметр стержня

Гайка шестигранная с зубчатым буртиком

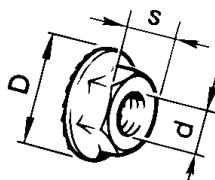

| № | mm | | |
|------------------|----|-------|----|
| | d | D | s |
| 00001-0038318-01 | M5 | 11,4 | 8 |
| 00001-0038320-01 | M6 | 14,0 | 10 |
| 00001-0038321-01 | M6 | 16,7 | 10 |
| 00001-0038322-01 | M8 | 18,25 | 13 |

Шайба стопорная эластичная с внутренними зубьями

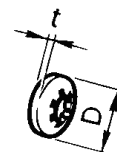

| № | mm | | |
|------------------|----|----|-----|
| | d* | D | t |
| 00001-0025980-71 | 4 | 11 | 0,6 |
| 00001-0025981-71 | 5 | 18 | 0,8 |
| 00001-0025982-71 | 6 | 16 | 0,9 |
| 00001-0025983-71 | 8 | 16 | 0,9 |
| 00001-0025984-71 | 8 | 22 | 1,2 |
| 00001-0025990-71 | 6 | 14 | 0,7 |
| 00001-0025991-71 | 5 | 12 | 0,8 |
| 00001-0025995-71 | 6 | 18 | 1,0 |

* Диаметр стержня

Шайба стопорная с наружными зубьями



| № | d*, mm |
|------------------|--------|
| 00001-0006154-71 | 6 |

* Диаметр стержня

Шайба стопорная с зубьями под винты с потайной и полупотайной головкой с углом 90°



| № | d*, mm |
|------------------|--------|
| 00001-0026066-71 | 4 |
| 00001-0026068-71 | 6 |
| 00001-0026069-71 | 8 |

* Диаметр стержня

Шайба стопорная с зубьями



00001-0026085-70

Шайба специальная



00001-0011974-73

Шайба волнистая

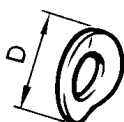

| № | mm | |
|------------------|----|----|
| | d* | D |
| 00001-0026012-71 | 6 | 12 |
| 00001-0026013-71 | 8 | 17 |
| 00001-0026014-71 | 10 | 21 |

* Диаметр стержня

Шайба

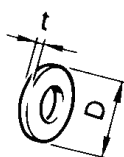

| № | mm | | |
|------------------|----|----|-----|
| | d* | D | t |
| 00001-0002570-60 | 16 | 22 | 1,5 |
| 00001-0002800-60 | 14 | 20 | 1,5 |
| 00001-0005192-01 | 4 | 9 | 0,8 |
| 00001-0005193-01 | 5 | 10 | 1 |
| 00001-0005194-01 | 6 | 12 | 1,5 |
| 00001-0005195-01 | 7 | 13 | 1,5 |
| 00001-0005196-01 | 8 | 17 | 2 |
| 00001-0005200-01 | 12 | 22 | 3 |
| 00001-0026250-01 | 6 | 20 | 2 |
| 00001-0026297-01 | 10 | 19 | 3 |
| 00001-0026378-01 | 5 | 12 | 1 |
| 00001-0026381-01 | 5 | 14 | 1 |
| 00001-0026386-01 | 10 | 18 | 2 |
| 00001-0026397-01 | 6 | 11 | 1 |
| 00001-0026406-01 | 6 | 25 | 2 |
| 00001-0026427-01 | 8 | 12 | 1 |
| 00001-0026437-01 | 6 | 18 | 1,5 |
| 00001-0026444-01 | 6 | 15 | 1 |
| 00001-0026462-01 | 8 | 35 | 3 |
| 00001-0026467-01 | 8 | 20 | 2 |
| 00001-0026468-01 | 10 | 25 | 2 |
| 00001-0026470-01 | 8 | 25 | 2,5 |
| 00002-0020413-61 | 8 | 20 | 3 |
| 00002-0037674-91 | 10 | 30 | 3 |

* Диаметр стержня

Шайба пружинная



00001-0041950-76

Шайба пружинная

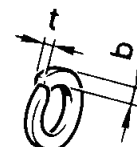

| № | mm | | |
|------------------|----|-----|-----|
| | d* | b | t |
| 00001-0005164-70 | 6 | 2,5 | 1,8 |
| 00001-0005166-70 | 8 | 3 | 2,2 |
| 00001-0005168-70 | 10 | 3 | 2,5 |
| 00001-0005170-70 | 12 | 4 | 3 |
| 00001-0011953-70 | 4 | 1,2 | 0,9 |
| 00001-0011954-70 | 5 | 1,5 | 1,1 |

* Диаметр стержня

Прокладка

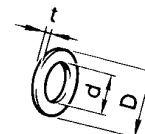

| № | mm | | |
|------------------|------|----|-----|
| | d* | D | t |
| 00001-0002844-60 | 10,2 | 16 | 1,5 |

Зажим



00001-0041833-71

Шайба пружинная коническая

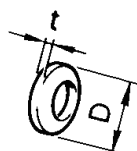

| № | mm | | |
|------------------|----|----|-----|
| | d* | D | t |
| 00001-0011977-73 | 6 | 12 | 1,2 |
| 00001-0011980-73 | 8 | 15 | 1,8 |
| 00001-0011981-73 | 8 | 22 | 2,5 |
| 00001-0011983-73 | 10 | 20 | 2,7 |

* Диаметр стержня

Заглушка чашечная

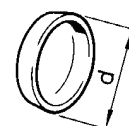

| № | d, mm |
|------------------|-------|
| 00001-0043282-01 | 10 |
| 00001-0043288-01 | 22 |
| 00001-0043291-01 | 30 |
| 00001-0043292-01 | 36 |
| 00001-0043299-01 | 40 |

Шплинт разводной

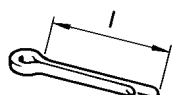

| № | mm | |
|------------------|----|----|
| | d* | l |
| 00001-0007342-01 | 2 | 15 |
| 00001-0007343-01 | 2 | 20 |
| 00001-0007346-01 | 3 | 30 |

*Диаметр отверстия

Скоба для проводов

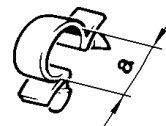

| № | a, mm |
|------------------|-------|
| 00001-0045694-80 | 10 |
| 00001-0045696-80 | 12,5 |
| 00001-0045698-80 | 14,5 |
| 00001-0045699-80 | 16 |
| 00001-0045702-80 | 24 |

Заглушка сферическая



| № | d, mm |
|------------------|-------|
| 00001-0001586-01 | 16 |

Скоба стопорная



| № | d*, mm |
|------------------|--------|
| 00001-0010640-76 | 8 |

* Диаметр вала

Кольцо уплотнительное

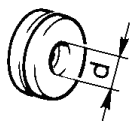

| № | d, mm |
|------------------|-------|
| 00001-0003964-80 | 14 |

Скоба зажимная

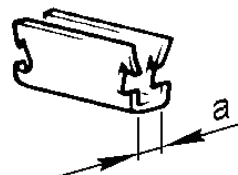

| № | a, mm |
|------------------|-------|
| 00001-0041843-71 | 2,5 |
| 00001-0041844-71 | 3,2 |

Кольцо упорное эксцентрическое
наружное

| № | d*, mm |
|------------------|--------|
| 00001-0010664-76 | 16 |

* Диаметр вала

Скоба для винтов самонарезающих



00001-0041897-76

Скоба закрытая

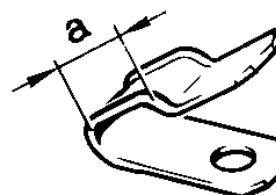

| № | a, mm |
|------------------|-------|
| 00001-0001168-01 | 15,5 |
| 00001-0004181-01 | 6 |

Корпус застежки



00001-0020191-01

Застежка



00001-0020198-05

Головка застежки



00001-0020199-01

Пробки резиновые



00001-0045672-80



00001-0045664-80

Хомуты

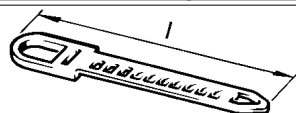
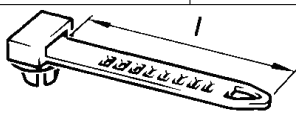
| № | l, mm |
|--|-------|
|  | |
| 00001-0045676-80 | 84,5 |
| 00001-0045677-80 | 126,5 |
|  | |
| 00001-0045679-80 | 75,5 |

Хомут для резиновых шлангов

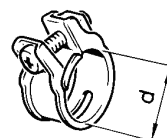

| № | d, mm |
|------------------|-------|
| 00001-0001685-90 | 12 |
| 00001-0001687-90 | 15,5 |
| 00001-0001689-90 | 22 |
| 00001-0001709-90 | 9,5 |

Лампы



00001-0041423-90 4W



00001-0041481-90 21W

Хомут ленточный облегченный

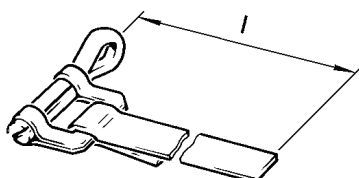

| № | mm | |
|------------------|----|-----|
| | d* | l |
| 00001-0002919-90 | 25 | 201 |
| 00001-0002921-90 | 55 | 396 |
| 00001-0021700-90 | 16 | 138 |

*Диаметр шланга

АРМАТУРА ЖГУТОВ ПРОВОДОВ

ХОМУТЫ

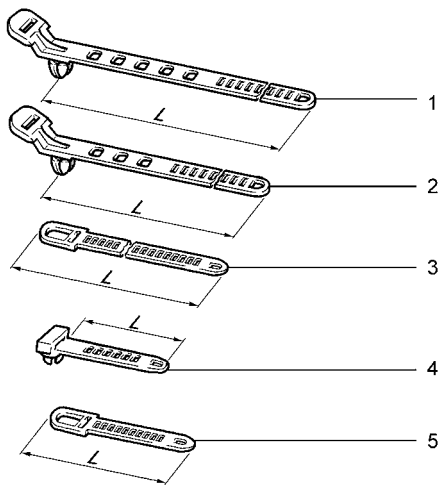

| Поз. | № детали | L,мм |
|------|------------------|-------|
| 1 | 21150-3724321-00 | 150 |
| 2 | 21100-3724321-00 | 102 |
| 3 | 21100-3724308-00 | 220 |
| 4 | 00001-0045679-80 | 75,5 |
| 5 | 00001-0045676-80 | 84,5 |
| 5 | 00001-0045677-80 | 126,5 |

СКОБЫ

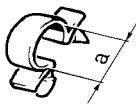

| № детали | a,мм |
|------------------|------|
| 00001-0045694-80 | 10 |
| 00001-0045696-80 | 12 |
| 00001-0045698-80 | 14 |
| 00001-0045699-80 | 16 |
| 00001-0045701-80 | 20 |
| 00001-0045702-80 | 24 |

КОЛПАКИ ЗАЩИТНЫЕ

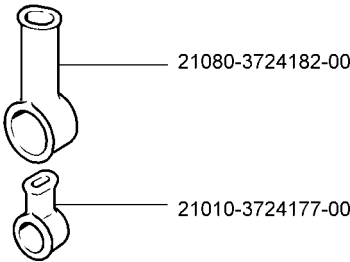

УПЛОТНИТЕЛИ

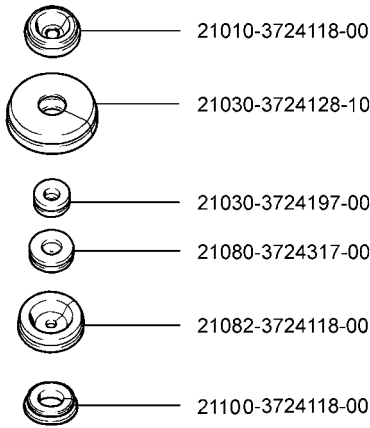

ТРУБКИ

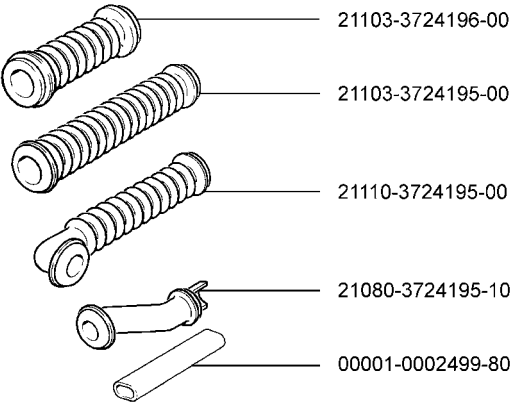

САЛЬНИКИ

| Обозначение | Размеры, мм | Эскиз | Место установки на автомобиле | Кол. |
|--|----------------------------------|-------|--|------|
| 1 | 2 | 3 | 4 | 5 |
| 21010-1307013-00 21010-1307013-01 21010-1307013-02 21010-1307013-03 | $D=36,6$ $d=17,5$ $B=20,3$ | | Насос водяной | 1 |
| 21080-1307013-00 | $D=36,8$ $d=18,4$ $B=16,7$ | | | |
| 21080-1005034-00 21080-1005034-03 | $D=42$ $d=28$ $B=7$ | | Передний конец коленчатого и распределитель- ного валов | 2;3 |

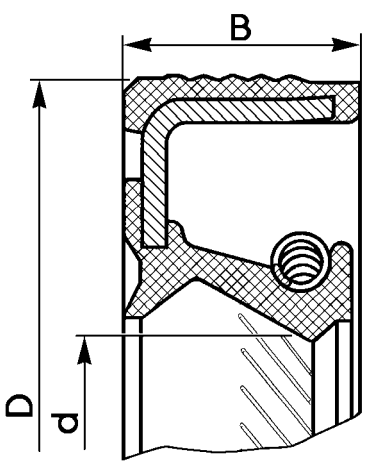
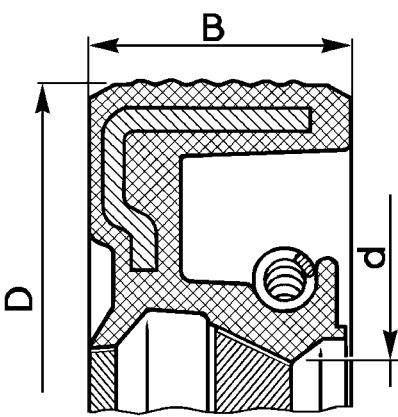
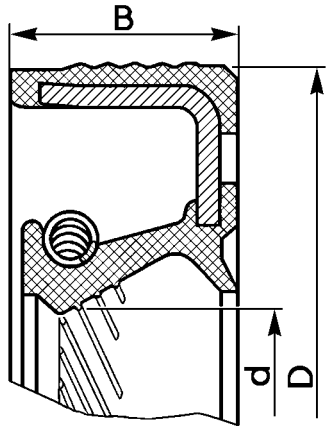
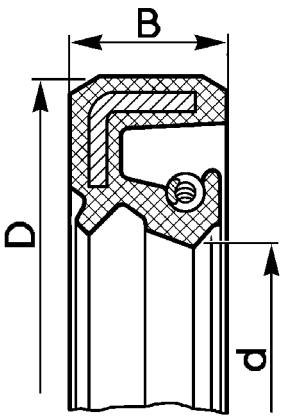
| 1 | 2 | 3 | 4 | 5 |
|--------------------------------------|-----------------------------|---|---|---|
| 21080-1005034-03 | $D=42$ $d=28$ $B=7$ |  | Передний конец коленчатого и распределитель ного валов | |
| 21080-1005160-00 21080-1005160-01 | $D=100$ $d=80$ $B=10$ |  | Задний конец коленчатого вала | |
| 21080-1005160-03 | $D=100$ $d=80$ $B=10$ |  | Задний конец коленчатого вала | |
| 21080-1703042-01 | $D=30$ $d=16$ $B=7$ |  | Шток выбора передат | |

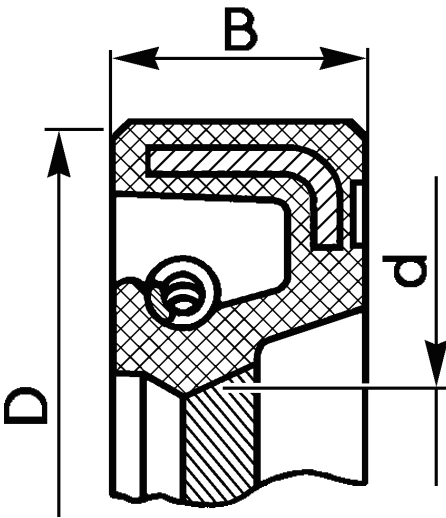
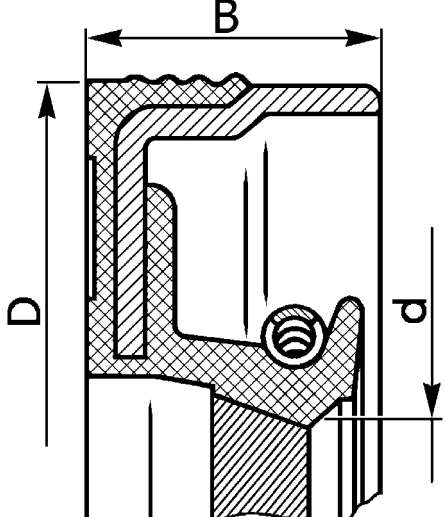
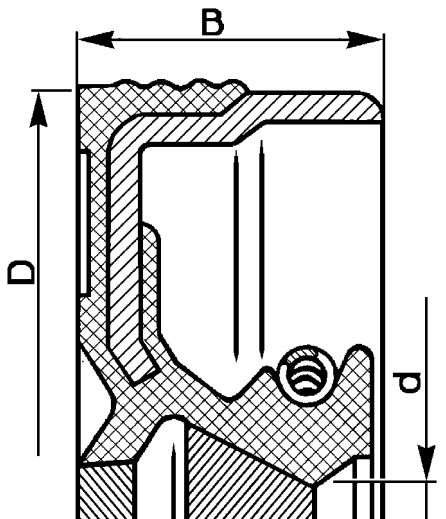
| 1 | 2 | 3 | 4 | 5 |
|--------------------------------------|-----------------------------|--|--|---|
| 21080-3706030-00 | $D=26$ $d=12,7$ $B=6$ |  | Распределитель зажигания | 1 |
| 21100-1701043-00 21100-1701043-01 | $D=45$ $d=25$ $B=9$ |  | Вал первичный коробки передач | 1 |
| 21100-2301034-00 21100-2301034-01 | $D=57$ $d=35$ $B=9$ |  | Наружный шарнир правого привода передних колес | 1 |

| 1 | 2 | 3 | 4 | 5 |
|---|---|--|--|----------|
| <p>21100-2301035-00</p> <p>21100-2301035-01</p> | <p>$D=57$</p> <p>$d=35$</p> <p>$B=9$</p> |  | <p>Наружный шарнир левого привода передних колес</p> | <p>1</p> |
| <p>21100-3401024-00</p> | <p>$D=28$</p> <p>$d=15,6$</p> <p>$B=8$</p> <p>$b=7$</p> |  | <p>Шестерня рулевого механизма</p> | <p>1</p> |

СХЕМА РАСПОЛОЖЕНИЯ ПОДШИПНИКОВ КАЧЕНИЯ



ПОДШИПНИКИ КАЧЕНИЯ

| № по схеме | Обозначение ВАЗ/ГПЗ | Эскиз | Место установки на автомобиле | Кол. |
|---------------|---|--|---|------|
| 1 | 2 | 3 | 4 | 5 |
| 1 | <u>21080-2303036-01</u> 6У-7207АК <u>21080-2303036-02</u> 6У-7207АК1 <u>21080-2303036-03</u> 6У-7207АК |  | Коробка дифференциала (опора правая и левая) | 2 |
| 2 | 21080-3401120-01 21080-3401120-02 21080-3401120-03 |  | Вал рулевого управления | 2 |
| 3 | <u>21080-3401123-00</u> 80-903Е <u>21080-3401123-01</u> 80-903Е <u>21080-3401123-02</u> 80-903Е |  | Шестерня рулевого механизма | 1 |

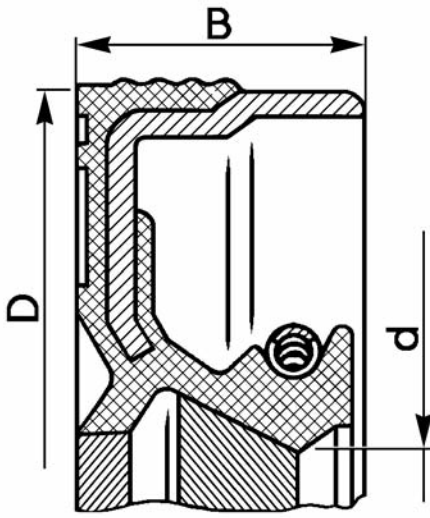
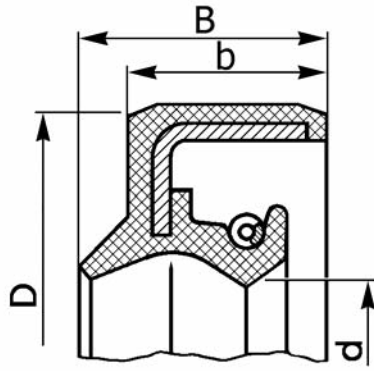
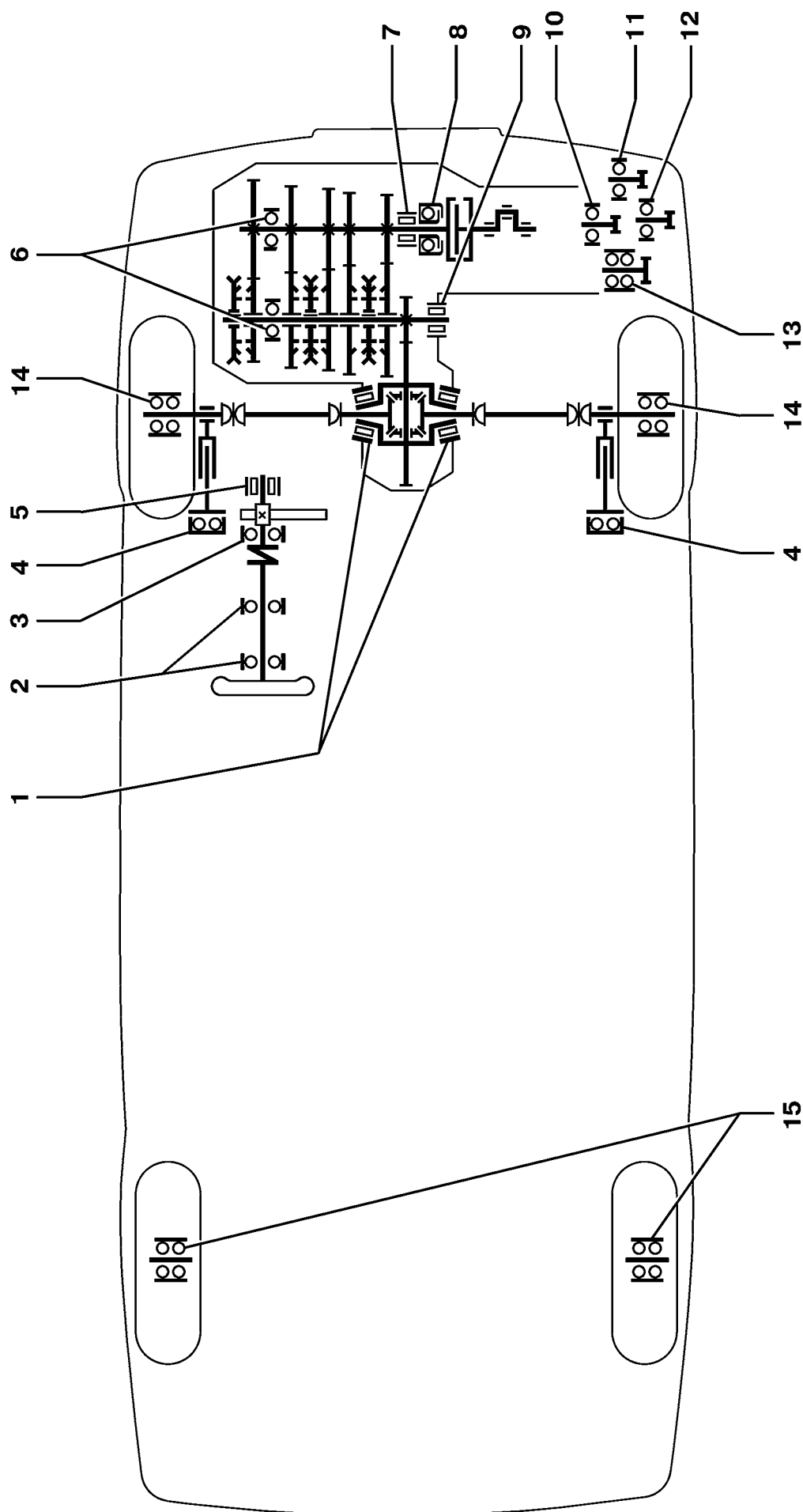
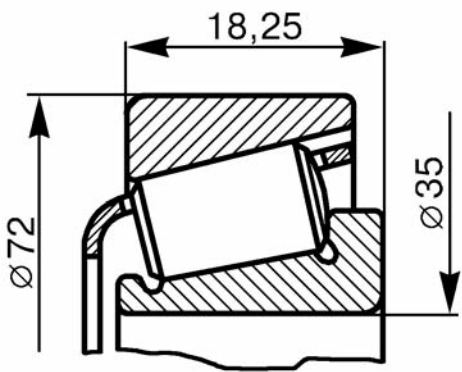
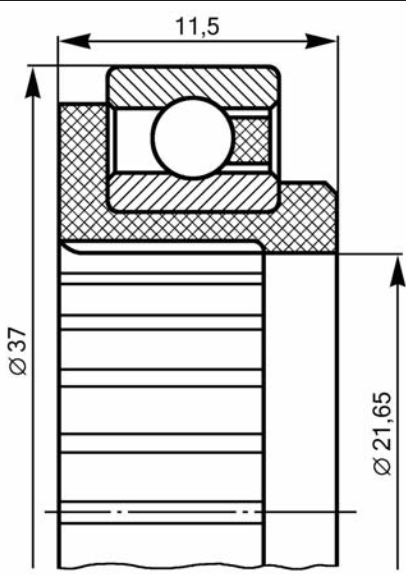
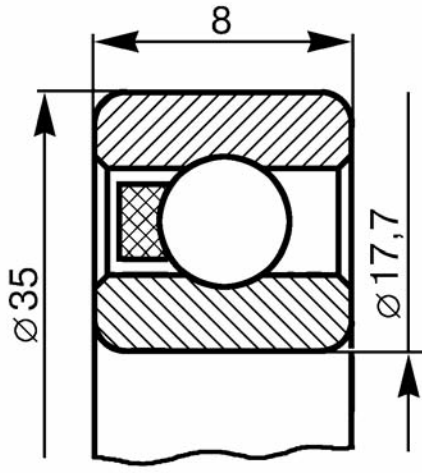
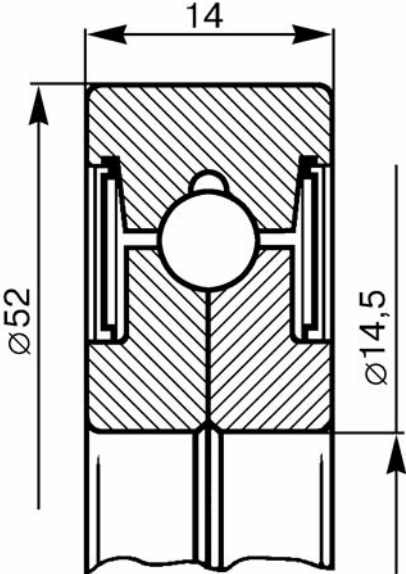
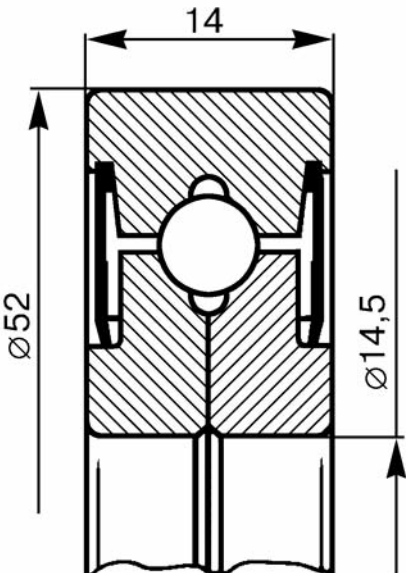
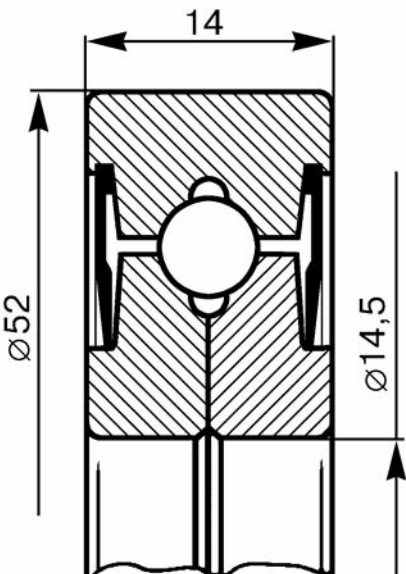
| 1 | 2 | 3 | 4 | 5 |
|---|--|--|---|---|
| 4 | <u>21080-2902840-02</u> 348702L20 |  | Стойка передней подвески (опора верхняя) | 2 |
| | <u>21100-2902840-00</u> 348702K2L19 |  | | |
| | <u>21100-2902840-01</u> 348702KL20 |  | | |

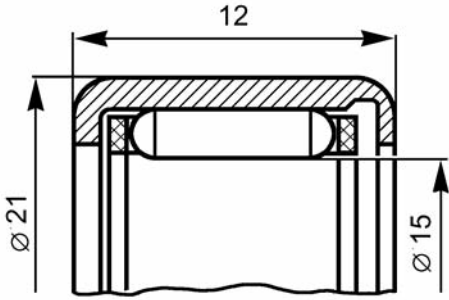
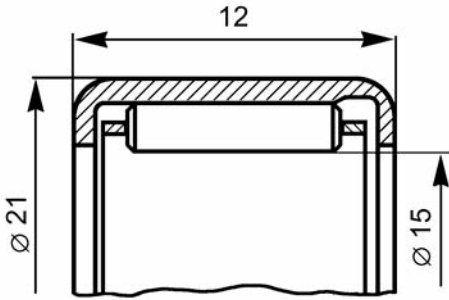
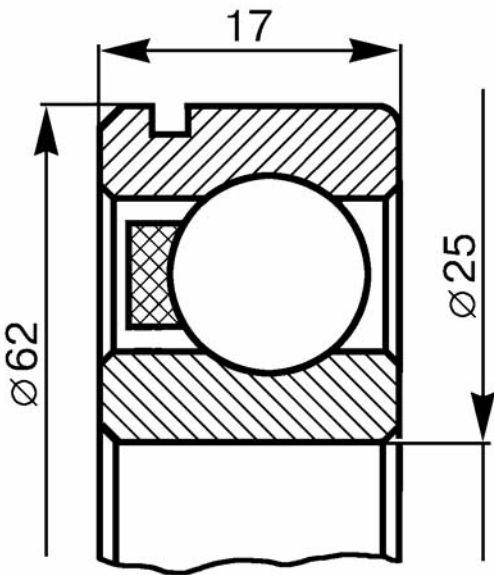
| 1 | 2 | 3 | 4 | 5 |
|---|---|--|---|---|
| 5 | <u>21100-3401104-00</u> 1-CK152112E |  | Шестерня рулевого механизма | 1 |
| | <u>21100-3401104-01</u> HK 1512 B |  | | |
| | <u>21080-1701033-00</u> B6-50305A1E <u>21080-1701033-01</u> 6-50305A2EШ1 <u>21080-1701033-02</u> B6-50305A1EШ1 <u>21080-1701033-03</u> 6-50305AEШ1 |  | Валы коробки передач (опора задняя) | 2 |

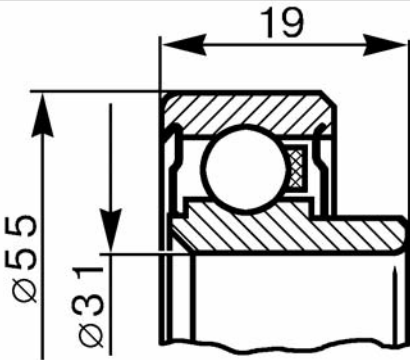
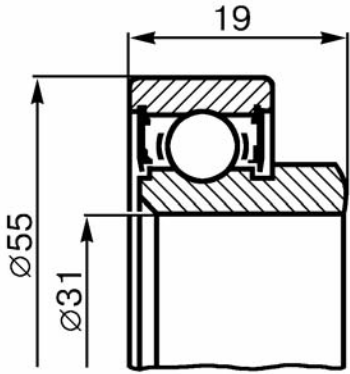
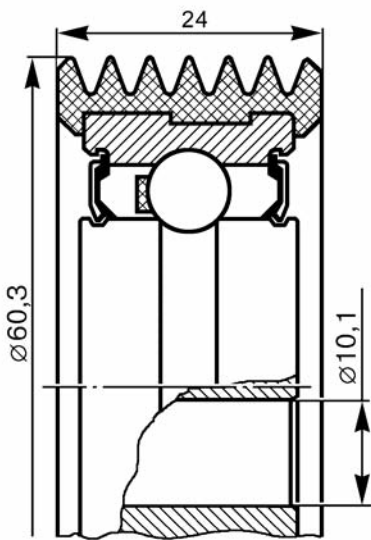
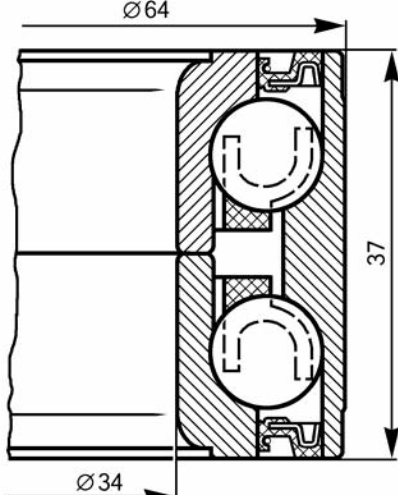
| 1 | 2 | 3 | 4 | 5 |
|----|--|--|--|---|
| 8 | <u>11110-1601182-00</u> 6-520806KEЧC30 |  | Муфта выключения сцепления | 1 |
| | <u>21090-1601182-00</u> 76-520806K1YL20Ш1 |  | | |
| 12 | 21100-1041056-00 |  | Привод вспомогательных агрегатов | 1 |
| 14 | <u>21080-3103020-01</u> 6-256907AKE12L19 <u>21080-3103020-02</u> 6-256907EK12 |  | Ступица переднего колеса | 2 |

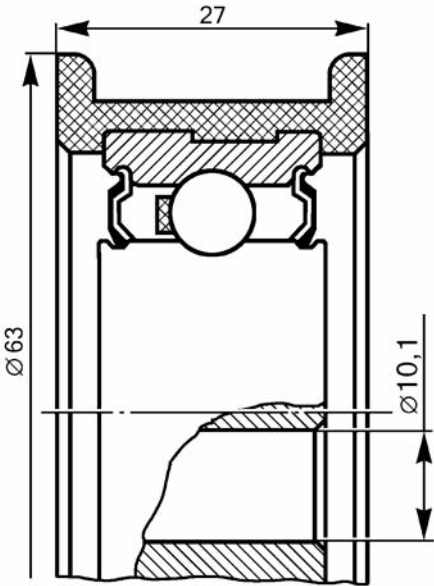
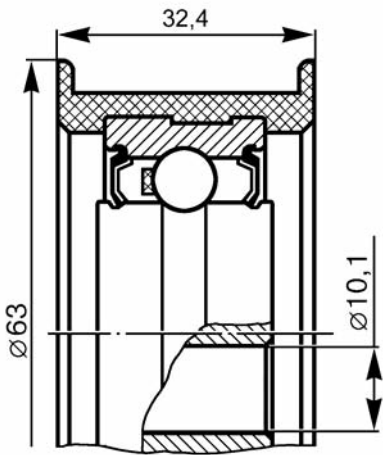
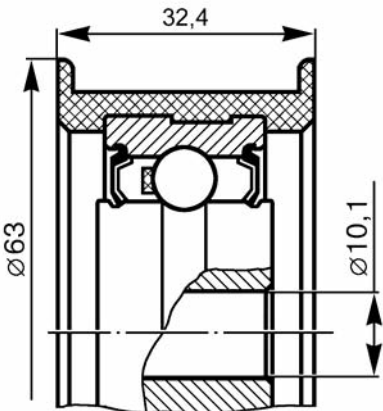
| 1 | 2 | 3 | 4 | 5 |
|----|--------------------------------------|--|--------------------------------|---|
| 10 | 21080-1006120-00 |  | Механизм натяжения ремня | 1 |
| | 21120-1006120-00 21120-1006120-01 |  | | |
| 11 | 21120-1006135-00 21120-1006135-01 |  | | 1 |

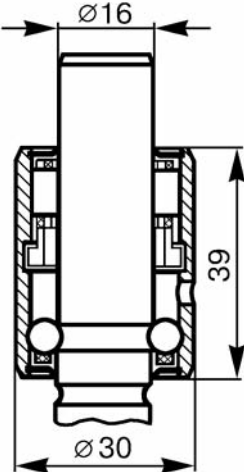
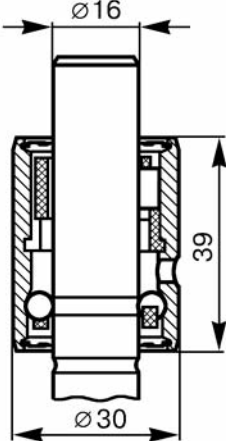
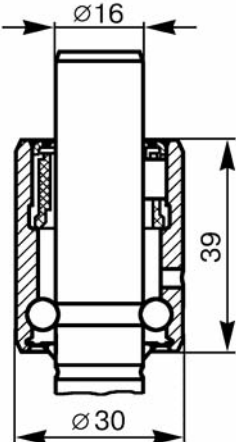
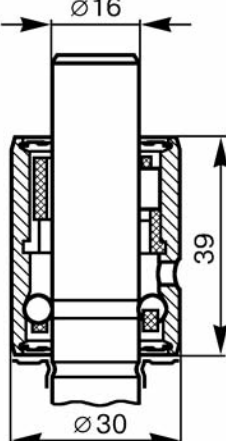
| 1 | 2 | 3 | 4 | 5 |
|----|---|---|---------------|---|
| 13 | <u>21080-1307027-11</u> PLC 75-2 |  | Насос водяной | 1 |
| | <u>21080-1307027-12</u> 6-4224703EC17 |  | | |
| | <u>21080-1307027-13</u> 6-1HP16092EC30 |  | | |
| | <u>21100-1307027-00</u> 6-1HP16092EKC30 <u>21100-1307027-01</u> 6-1HP16092K1EL19 |  | | |

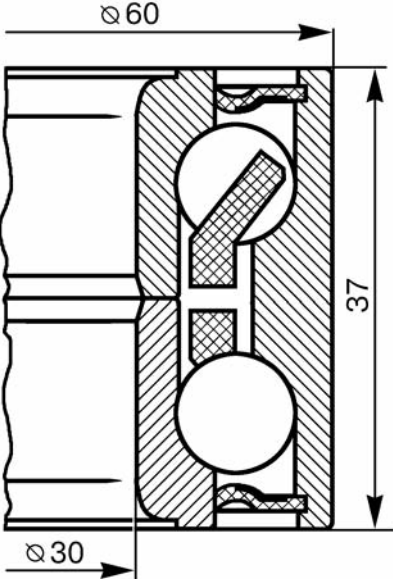
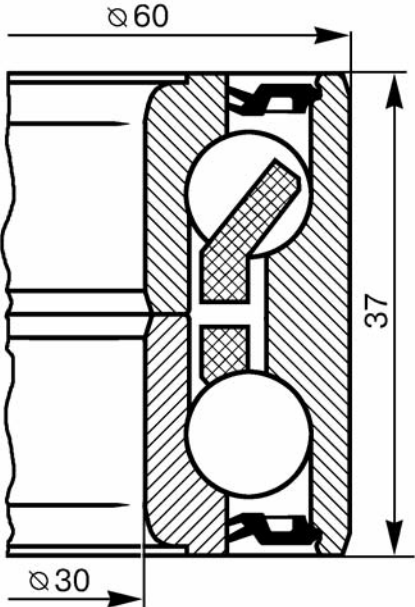
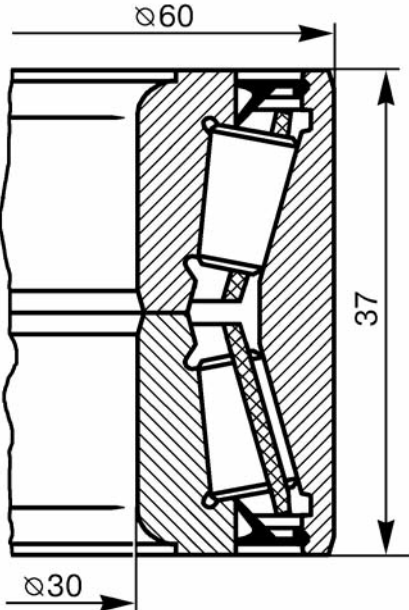
| 1 | 2 | 3 | 4 | 5 |
|----|--|--|---------------------------|---|
| 15 | <u>21080-3104020-00</u> 6-256706E1C17 |  | Ступица заднего колеса | 2 |
| | <u>21080-3104020-01</u> 6-256706E2C17 |  | | |
| | <u>21080-3104020-02</u> 6Y-537906E |  | | |

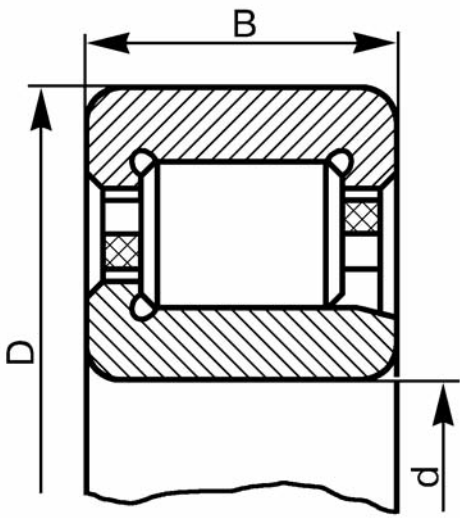
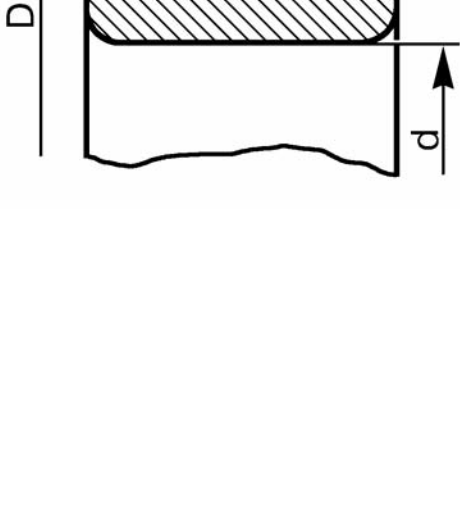
| № по схеме | Обозначение ВАЗ/ГПЗ | Размеры, мм | Эскиз | Место установки на автомобиле | Кол. |
|------------|--|----------------------|--|--|------|
| 1 | 2 | 3 | 4 | 5 | 6 |
| 7 | <u>21080-1701031-01</u> В66-42205АЕМ1Ш1 <u>21080-1701031-02</u> 6-42205А1ЕУШ1 <u>21080-1701031-03</u> 6-42205А1Е1УШ1 <u>21080-1701031-04</u> 6-42205А1Е1УШ1 | D=52 d=25 B=15 |  | Вал первичный коробки передач (опора передняя) | 1 |
| 9 | <u>21080-1701180-01</u> 6-42305АЕУШ1 <u>21080-1701180-02</u> 6-42305АЕ1УШ1 <u>21080-1701180-03</u> В26-42305АЕМШ1 <u>21080-1701180-04</u> 6-42305АЕ1УШ1 | D=62 d=25 B=17 |  | Вал вторичный коробки передач (опора передняя) | 1 |

Номерной указатель

| Номер | Индекс | № позиции | Номер | Индекс | № позиции |
|------------------|--------|-----------|------------------|--------|-----------|
| 1 | 2 | 3 | 1 | 2 | 3 |
| 00001-0001168-01 | K210 | 1 | 00001-0005164-70 | C170 | 19 |
| 00001-0001586-01 | A100 | 17 | 00001-0005164-70 | C220 | 2 |
| 00001-0001586-01 | A101 | 12 | 00001-0005164-70 | D100 | 8 |
| 00001-0001685-90 | A215 | 1 | 00001-0005164-70 | D101 | 9 |
| 00001-0001685-90 | A240 | 4 | 00001-0005164-70 | D102 | 9 |
| 00001-0001685-90 | A241 | 10 | 00001-0005164-70 | D103 | 9 |
| 00001-0001685-90 | A242 | 10 | 00001-0005164-70 | D104 | 9 |
| 00001-0001685-90 | A243 | 5 | 00001-0005164-70 | E300 | 8 |
| 00001-0001685-90 | A244 | 6 | 00001-0005164-70 | K130 | 8 |
| 00001-0001685-90 | A245 | 16 | 00001-0005164-70 | K160 | 2 |
| 00001-0001685-90 | A500 | 3 | 00001-0005164-70 | M440 | 3 |
| 00001-0001685-90 | A501 | 4 | 00001-0005164-70 | M442 | 3 |
| 00001-0001687-90 | A215 | 2 | 00001-0005164-71 | A211 | 20 |
| 00001-0001687-90 | A240 | 5 | 00001-0005164-71 | A212 | 17 |
| 00001-0001687-90 | A241 | 13 | 00001-0005164-71 | A214 | 17 |
| 00001-0001687-90 | A242 | 12 | 00001-0005166-70 | A200 | 2 |
| 00001-0001687-90 | A243 | 17 | 00001-0005166-70 | A201 | 4 |
| 00001-0001687-90 | A244 | 7 | 00001-0005166-70 | A202 | 2 |
| 00001-0001687-90 | A245 | 2 | 00001-0005166-70 | A203 | 4 |
| 00001-0001687-90 | A600 | 6 | 00001-0005166-70 | A204 | 2 |
| 00001-0001689-90 | A500 | 22 | 00001-0005166-70 | A241 | 20 |
| 00001-0001689-90 | A501 | 21 | 00001-0005166-70 | A440 | 8 |
| 00001-0001689-90 | A502 | 1 | 00001-0005166-70 | A441 | 8 |
| 00001-0001709-90 | A240 | 25 | 00001-0005166-70 | A442 | 2 |
| 00001-0001709-90 | A244 | 27 | 00001-0005166-70 | A443 | 2 |
| 00001-0001709-90 | A245 | 13 | 00001-0005166-70 | A444 | 2 |
| 00001-0002570-60 | D131 | 11 | 00001-0005166-70 | A445 | 13 |
| 00001-0002570-60 | D133 | 11 | 00001-0005166-70 | A446 | 7 |
| 00001-0002800-60 | D131 | 18 | 00001-0005166-70 | B210 | 7 |
| 00001-0002800-60 | D133 | 17 | 00001-0005166-70 | B250 | 3 |
| 00001-0002844-60 | C210 | 9 | 00001-0005166-70 | B251 | 6 |
| 00001-0002919-90 | A204 | 23 | 00001-0005166-70 | C160 | 5 |
| 00001-0002921-90 | A301 | 13 | 00001-0005166-70 | D100 | 5 |
| 00001-0003964-80 | E141 | 7 | 00001-0005166-70 | D101 | 7 |
| 00001-0004181-01 | A240 | 19 | 00001-0005166-70 | D102 | 6 |
| 00001-0004181-01 | A243 | 10 | 00001-0005166-70 | D103 | 7 |
| 00001-0004181-01 | A244 | 20 | 00001-0005166-70 | D104 | 6 |
| 00001-0004181-01 | M200 | 31 | 00001-0005166-70 | D120 | 9 |
| 00001-0005164-70 | A200 | 7 | 00001-0005166-70 | D131 | 26 |
| 00001-0005164-70 | A201 | 7 | 00001-0005166-70 | D133 | 25 |
| 00001-0005164-70 | A203 | 7 | 00001-0005166-70 | D140 | 15 |
| 00001-0005164-70 | A210 | 4 | 00001-0005166-70 | D141 | 11 |
| 00001-0005164-70 | A213 | 4 | 00001-0005166-70 | D142 | 9 |
| 00001-0005164-70 | A214 | 4 | 00001-0005166-70 | D143 | 7 |
| 00001-0005164-70 | A240 | 10 | 00001-0005166-70 | D181 | 1 |
| 00001-0005164-70 | A241 | 4 | 00001-0005166-71 | A300 | 11 |
| 00001-0005164-70 | A242 | 4 | 00001-0005168-70 | A443 | 19 |
| 00001-0005164-70 | A244 | 12 | 00001-0005168-70 | A444 | 11 |
| 00001-0005164-70 | A300 | 19 | 00001-0005168-70 | C100 | 7 |
| 00001-0005164-70 | A302 | 11 | 00001-0005168-70 | C200 | 5 |
| 00001-0005164-70 | A360 | 6 | 00001-0005168-70 | C220 | 4 |
| 00001-0005164-70 | A445 | 3 | 00001-0005168-70 | D201 | 6 |
| 00001-0005164-70 | A500 | 9 | 00001-0005168-70 | D220 | 5 |
| 00001-0005164-70 | A501 | 11 | 00001-0005168-70 | D300 | 2 |
| 00001-0005164-70 | A502 | 7 | 00001-0005168-70 | K120 | 7 |
| 00001-0005164-70 | A600 | 1 | 00001-0005168-70 | M121 | 11 |
| 00001-0005164-70 | A601 | 3 | 00001-0005170-70 | B200 | 4 |
| 00001-0005164-70 | A610 | 18 | 00001-0005170-70 | D201 | 9 |
| 00001-0005164-70 | A611 | 17 | 00001-0005170-70 | D300 | 9 |
| 00001-0005164-70 | B200 | 19 | 00001-0005192-01 | E120 | 25 |
| 00001-0005164-70 | B260 | 13 | 00001-0005192-01 | E131 | 2 |
| 00001-0005164-70 | B290 | 11 | 00001-0005192-01 | E132 | 10 |

| 1 | 2 | 3 | 1 | 2 | 3 |
|------------------|------|----|------------------|------|----|
| 00001-0005192-01 | E141 | 4 | 00001-0005196-01 | D133 | 24 |
| 00001-0005192-01 | E150 | 15 | 00001-0005196-01 | D140 | 7 |
| 00001-0005192-01 | E151 | 28 | 00001-0005196-01 | D141 | 5 |
| 00001-0005192-01 | E152 | 23 | 00001-0005196-01 | D142 | 13 |
| 00001-0005192-01 | E154 | 22 | 00001-0005196-01 | D143 | 11 |
| 00001-0005192-01 | K220 | 10 | 00001-0005196-01 | D200 | 2 |
| 00001-0005192-01 | M170 | 8 | 00001-0005196-01 | D220 | 2 |
| 00001-0005192-01 | M171 | 12 | 00001-0005196-01 | M100 | 13 |
| 00001-0005192-01 | M390 | 26 | 00001-0005196-01 | M200 | 23 |
| 00001-0005192-07 | M170 | 5 | 00001-0005196-01 | M260 | 7 |
| 00001-0005193-01 | D100 | 22 | 00001-0005196-01 | M261 | 8 |
| 00001-0005193-01 | D101 | 23 | 00001-0005196-01 | M262 | 7 |
| 00001-0005193-01 | D102 | 19 | 00001-0005196-01 | M400 | 6 |
| 00001-0005193-01 | D103 | 19 | 00001-0005200-01 | A010 | 21 |
| 00001-0005193-01 | D104 | 19 | 00001-0006154-71 | E400 | 2 |
| 00001-0005193-01 | D111 | 11 | 00001-0006154-71 | M390 | 9 |
| 00001-0005193-01 | E120 | 8 | 00001-0006154-71 | M391 | 8 |
| 00001-0005193-01 | K100 | 13 | 00001-0006154-71 | M395 | 19 |
| 00001-0005193-01 | K200 | 7 | 00001-0007259-11 | A100 | 25 |
| 00001-0005193-01 | M150 | 2 | 00001-0007259-11 | B250 | 23 |
| 00001-0005193-01 | M235 | 7 | 00001-0007259-11 | E100 | 18 |
| 00001-0005193-01 | M320 | 19 | 00001-0007259-11 | E102 | 14 |
| 00001-0005193-01 | M330 | 8 | 00001-0007259-11 | K106 | 7 |
| 00001-0005193-01 | M381 | 5 | 00001-0007259-11 | K340 | 1 |
| 00001-0005193-01 | M382 | 14 | 00001-0007259-11 | K341 | 1 |
| 00001-0005193-01 | M423 | 5 | 00001-0007259-11 | K342 | 1 |
| 00001-0005193-01 | M430 | 6 | 00001-0007259-11 | M190 | 28 |
| 00001-0005193-07 | M120 | 12 | 00001-0007342-01 | C170 | 12 |
| 00001-0005193-07 | M160 | 14 | 00001-0007343-01 | C230 | 11 |
| 00001-0005193-07 | M161 | 16 | 00001-0007346-01 | D120 | 4 |
| 00001-0005193-07 | M162 | 16 | 00001-0007940-11 | A201 | 17 |
| 00001-0005193-07 | M172 | 11 | 00001-0007940-11 | A202 | 7 |
| 00001-0005193-07 | M300 | 10 | 00001-0007940-11 | A203 | 18 |
| 00001-0005193-07 | M390 | 19 | 00001-0007940-11 | A204 | 5 |
| 00001-0005193-07 | M411 | 2 | 00001-0009020-21 | A140 | 20 |
| 00001-0005194-01 | A310 | 10 | 00001-0009020-21 | A400 | 5 |
| 00001-0005194-01 | D110 | 7 | 00001-0009020-21 | A500 | 8 |
| 00001-0005194-01 | D111 | 7 | 00001-0009020-21 | A501 | 10 |
| 00001-0005194-01 | E300 | 6 | 00001-0009020-21 | A502 | 6 |
| 00001-0005194-01 | E310 | 3 | 00001-0009020-21 | M110 | 7 |
| 00001-0005194-01 | E320 | 2 | 00001-0009020-21 | M200 | 32 |
| 00001-0005194-01 | K120 | 5 | 00001-0009020-21 | M391 | 9 |
| 00001-0005194-01 | K121 | 2 | 00001-0009021-21 | A110 | 10 |
| 00001-0005194-01 | K122 | 2 | 00001-0009021-21 | A210 | 3 |
| 00001-0005194-01 | K160 | 4 | 00001-0009021-21 | A213 | 3 |
| 00001-0005194-01 | K210 | 2 | 00001-0009021-21 | A214 | 3 |
| 00001-0005194-01 | M171 | 3 | 00001-0009021-21 | A360 | 5 |
| 00001-0005194-01 | M172 | 3 | 00001-0009021-21 | A501 | 35 |
| 00001-0005195-01 | M130 | 8 | 00001-0009021-21 | B200 | 18 |
| 00001-0005196-01 | A145 | 4 | 00001-0009021-21 | C170 | 18 |
| 00001-0005196-01 | A241 | 21 | 00001-0009021-21 | K121 | 4 |
| 00001-0005196-01 | A301 | 5 | 00001-0009021-21 | M200 | 20 |
| 00001-0005196-01 | A350 | 3 | 00001-0009021-21 | M390 | 11 |
| 00001-0005196-01 | A400 | 1 | 00001-0009022-21 | A370 | 9 |
| 00001-0005196-01 | A401 | 5 | 00001-0009022-21 | A406 | 9 |
| 00001-0005196-01 | A402 | 9 | 00001-0009022-21 | K160 | 3 |
| 00001-0005196-01 | A403 | 10 | 00001-0009022-21 | M390 | 8 |
| 00001-0005196-01 | A404 | 3 | 00001-0009022-21 | M424 | 15 |
| 00001-0005196-01 | A407 | 11 | 00001-0009022-21 | M425 | 14 |
| 00001-0005196-01 | A408 | 6 | 00001-0009022-21 | M440 | 5 |
| 00001-0005196-01 | A408 | 6 | 00001-0009022-21 | M442 | 7 |
| 00001-0005196-01 | A440 | 2 | 00001-0009024-11 | A210 | 21 |
| 00001-0005196-01 | A441 | 2 | 00001-0009024-11 | A211 | 21 |
| 00001-0005196-01 | A442 | 8 | 00001-0009024-11 | A212 | 18 |
| 00001-0005196-01 | A443 | 11 | 00001-0009024-11 | A213 | 20 |
| 00001-0005196-01 | C160 | 8 | 00001-0009024-11 | A214 | 18 |
| 00001-0005196-01 | C170 | 7 | 00001-0009024-21 | A110 | 7 |
| 00001-0005196-01 | D110 | 4 | 00001-0009024-21 | A140 | 14 |
| 00001-0005196-01 | D111 | 4 | 00001-0009024-21 | A141 | 15 |
| 00001-0005196-01 | D131 | 25 | 00001-0009024-21 | A142 | 16 |
| 00001-0005196-01 | D131 | 28 | 00001-0009024-21 | A500 | 11 |

| 1 | 2 | 3 | 1 | 2 | 3 |
|------------------|------|----|------------------|------|----|
| 00001-0009024-21 | A501 | 12 | 00001-0011981-73 | A010 | 11 |
| 00001-0009024-21 | A610 | 17 | 00001-0011981-73 | A011 | 6 |
| 00001-0009024-21 | A611 | 16 | 00001-0011983-73 | A010 | 4 |
| 00001-0009024-21 | E200 | 6 | 00001-0011983-73 | A011 | 2 |
| 00001-0009024-21 | E210 | 28 | 00001-0011983-73 | A012 | 8 |
| 00001-0009024-21 | E300 | 11 | 00001-0012347-21 | A443 | 20 |
| 00001-0009024-21 | K121 | 1 | 00001-0012347-21 | A444 | 12 |
| 00001-0009024-21 | K160 | 6 | 00001-0013069-21 | A010 | 3 |
| 00001-0009024-21 | M395 | 25 | 00001-0013069-21 | A012 | 7 |
| 00001-0009024-21 | M430 | 1 | 00001-0013070-21 | A145 | 8 |
| 00001-0009026-21 | A510 | 13 | 00001-0013070-21 | E174 | 2 |
| 00001-0009026-21 | D131 | 1 | 00001-0013438-30 | E174 | 8 |
| 00001-0009026-21 | D133 | 1 | 00001-0015000-21 | A406 | 7 |
| 00001-0009026-21 | M381 | 13 | 00001-0015001-21 | B290 | 12 |
| 00001-0009026-21 | M442 | 5 | 00001-0015001-21 | M410 | 3 |
| 00001-0009028-21 | A142 | 10 | 00001-0015003-21 | A140 | 17 |
| 00001-0009028-21 | A500 | 15 | 00001-0020191-01 | M155 | 2 |
| 00001-0009028-21 | A501 | 18 | 00001-0020198-05 | M155 | 6 |
| 00001-0009028-21 | A502 | 12 | 00001-0020199-01 | M155 | 5 |
| 00001-0009030-21 | A142 | 10 | 00001-0021647-11 | A010 | 7 |
| 00001-0009030-21 | M431 | 3 | 00001-0021647-11 | A011 | 1 |
| 00001-0009034-21 | M431 | 3 | 00001-0021647-11 | A443 | 18 |
| 00001-0009776-11 | K300 | 11 | 00001-0021647-11 | A444 | 10 |
| 00001-0009776-11 | M411 | 16 | 00001-0021647-11 | C100 | 6 |
| 00001-0009778-21 | A501 | 27 | 00001-0021647-11 | D220 | 4 |
| 00001-0009778-21 | K104 | 4 | 00001-0021647-11 | D300 | 1 |
| 00001-0010640-76 | A350 | 2 | 00001-0021647-11 | M121 | 10 |
| 00001-0010640-76 | B110 | 10 | 00001-0021647-21 | A140 | 8 |
| 00001-0010640-76 | C100 | 9 | 00001-0021647-21 | A141 | 25 |
| 00001-0010664-76 | B410 | 12 | 00001-0021647-21 | A142 | 7 |
| 00001-0010664-76 | M110 | 12 | 00001-0021647-21 | A400 | 11 |
| 00001-0011953-70 | A202 | 8 | 00001-0021700-90 | A502 | 2 |
| 00001-0011953-70 | A204 | 6 | 00001-0021700-90 | A600 | 5 |
| 00001-0011954-70 | E131 | 14 | 00001-0021700-90 | E150 | 13 |
| 00001-0011954-70 | K100 | 12 | 00001-0021700-90 | E151 | 10 |
| 00001-0011954-70 | K105 | 3 | 00001-0021700-90 | E152 | 10 |
| 00001-0011954-71 | K300 | 10 | 00001-0021700-90 | E154 | 10 |
| 00001-0011954-71 | K310 | 3 | 00001-0025741-11 | A301 | 15 |
| 00001-0011974-73 | A110 | 9 | 00001-0025741-11 | D111 | 12 |
| 00001-0011974-73 | A403 | 7 | 00001-0025741-11 | K105 | 13 |
| 00001-0011974-73 | A404 | 6 | 00001-0025742-11 | A240 | 20 |
| 00001-0011974-73 | K100 | 2 | 00001-0025742-11 | A243 | 1 |
| 00001-0011977-73 | A100 | 26 | 00001-0025742-11 | A244 | 21 |
| 00001-0011977-73 | A110 | 8 | 00001-0025742-11 | A245 | 11 |
| 00001-0011977-73 | A140 | 16 | 00001-0025742-11 | D110 | 8 |
| 00001-0011977-73 | A141 | 7 | 00001-0025742-11 | D111 | 8 |
| 00001-0011977-73 | A142 | 9 | 00001-0025742-11 | K120 | 4 |
| 00001-0011977-73 | A390 | 9 | 00001-0025742-11 | K122 | 1 |
| 00001-0011977-73 | A391 | 10 | 00001-0025742-11 | M424 | 14 |
| 00001-0011977-73 | A392 | 9 | 00001-0025742-11 | M425 | 13 |
| 00001-0011977-73 | A393 | 2 | 00001-0025745-11 | A010 | 28 |
| 00001-0011977-73 | A400 | 4 | 00001-0025745-11 | A012 | 21 |
| 00001-0011977-73 | A406 | 2 | 00001-0025749-21 | D201 | 14 |
| 00001-0011977-73 | A500 | 16 | 00001-0025980-70 | M190 | 31 |
| 00001-0011977-73 | A501 | 17 | 00001-0025980-71 | E113 | 3 |
| 00001-0011977-73 | A502 | 13 | 00001-0025980-71 | E131 | 8 |
| 00001-0011977-73 | A510 | 14 | 00001-0025980-71 | E132 | 7 |
| 00001-0011977-73 | K121 | 5 | 00001-0025980-71 | E141 | 13 |
| 00001-0011977-73 | K140 | 7 | 00001-0025980-71 | E150 | 6 |
| 00001-0011980-73 | A145 | 12 | 00001-0025980-71 | E151 | 23 |
| 00001-0011980-73 | A211 | 5 | 00001-0025980-71 | E152 | 19 |
| 00001-0011980-73 | A212 | 4 | 00001-0025980-71 | E154 | 17 |
| 00001-0011980-73 | A220 | 6 | 00001-0025981-71 | E131 | 15 |
| 00001-0011980-73 | A310 | 6 | 00001-0025981-71 | K105 | 11 |
| 00001-0011980-73 | A370 | 11 | 00001-0025981-71 | M190 | 1 |
| 00001-0011980-73 | A400 | 18 | 00001-0025981-71 | M191 | 13 |
| 00001-0011980-73 | A405 | 9 | 00001-0025981-71 | M411 | 6 |
| 00001-0011980-73 | A610 | 4 | 00001-0025981-77 | M145 | 10 |
| 00001-0011980-73 | A611 | 4 | 00001-0025982-71 | M280 | 8 |
| 00001-0011980-73 | K120 | 10 | 00001-0025982-71 | M424 | 13 |
| 00001-0011980-73 | M395 | 26 | 00001-0025982-71 | M425 | 12 |

| 1 | 2 | 3 | 1 | 2 | 3 |
|------------------|------|----|------------------|------|----|
| 00001-0025982-71 | M430 | 2 | 00001-0026014-73 | A142 | 6 |
| 00001-0025983-71 | M120 | 15 | 00001-0026014-73 | A145 | 7 |
| 00001-0025983-71 | M390 | 15 | 00001-0026051-70 | A201 | 18 |
| 00001-0025983-71 | M391 | 17 | 00001-0026051-70 | A203 | 19 |
| 00001-0025984-70 | M430 | 10 | 00001-0026051-70 | D100 | 14 |
| 00001-0025984-70 | M431 | 5 | 00001-0026051-70 | D101 | 15 |
| 00001-0025984-71 | M200 | 8 | 00001-0026051-70 | D170 | 2 |
| 00001-0025984-71 | M200 | 26 | 00001-0026051-70 | E200 | 2 |
| 00001-0025984-71 | M280 | 9 | 00001-0026051-70 | E210 | 5 |
| 00001-0025984-71 | M413 | 5 | 00001-0026051-71 | K300 | 16 |
| 00001-0025984-71 | M422 | 11 | 00001-0026051-71 | M185 | 12 |
| 00001-0025984-71 | M424 | 2 | 00001-0026052-70 | A301 | 2 |
| 00001-0025984-71 | M425 | 2 | 00001-0026052-70 | E110 | 3 |
| 00001-0025990-70 | M260 | 14 | 00001-0026052-70 | E111 | 4 |
| 00001-0025990-70 | M261 | 13 | 00001-0026052-70 | E113 | 10 |
| 00001-0025990-70 | M262 | 12 | 00001-0026052-70 | K105 | 5 |
| 00001-0025990-71 | A200 | 19 | 00001-0026052-70 | K230 | 13 |
| 00001-0025990-71 | A201 | 2 | 00001-0026052-70 | M320 | 8 |
| 00001-0025990-71 | A202 | 21 | 00001-0026052-70 | M330 | 14 |
| 00001-0025990-71 | A203 | 2 | 00001-0026052-71 | A501 | 26 |
| 00001-0025990-71 | A204 | 12 | 00001-0026052-71 | M130 | 2 |
| 00001-0025990-71 | A361 | 5 | 00001-0026052-71 | M200 | 30 |
| 00001-0025990-71 | A501 | 33 | 00001-0026053-70 | C120 | 7 |
| 00001-0025990-71 | M180 | 12 | 00001-0026053-70 | C170 | 15 |
| 00001-0025990-71 | M290 | 11 | 00001-0026053-70 | K100 | 7 |
| 00001-0025990-71 | M395 | 14 | 00001-0026053-70 | K160 | 12 |
| 00001-0025991-70 | E164 | 12 | 00001-0026053-71 | A210 | 9 |
| 00001-0025991-71 | E100 | 4 | 00001-0026053-71 | A211 | 27 |
| 00001-0025991-71 | E101 | 4 | 00001-0026053-71 | A212 | 23 |
| 00001-0025991-71 | E102 | 4 | 00001-0026053-71 | A213 | 26 |
| 00001-0025991-71 | E120 | 2 | 00001-0026053-71 | A214 | 23 |
| 00001-0025991-71 | K340 | 9 | 00001-0026053-71 | A215 | 16 |
| 00001-0025991-71 | K341 | 9 | 00001-0026053-71 | A240 | 22 |
| 00001-0025991-71 | K342 | 5 | 00001-0026053-71 | A243 | 13 |
| 00001-0025991-71 | M140 | 5 | 00001-0026053-71 | A244 | 23 |
| 00001-0025991-71 | M185 | 17 | 00001-0026053-71 | A245 | 18 |
| 00001-0025991-71 | M190 | 11 | 00001-0026053-71 | K106 | 8 |
| 00001-0025991-71 | M191 | 8 | 00001-0026053-71 | K340 | 2 |
| 00001-0025991-71 | M340 | 3 | 00001-0026053-71 | K341 | 2 |
| 00001-0025991-71 | M361 | 1 | 00001-0026053-71 | K342 | 2 |
| 00001-0025991-71 | M371 | 1 | 00001-0026053-71 | M121 | 8 |
| 00001-0025991-71 | M420 | 3 | 00001-0026053-71 | M130 | 11 |
| 00001-0025991-71 | M422 | 9 | 00001-0026053-71 | M131 | 10 |
| 00001-0025991-71 | M424 | 5 | 00001-0026053-71 | M190 | 29 |
| 00001-0025991-73 | E100 | 13 | 00001-0026053-71 | M200 | 10 |
| 00001-0025991-73 | E101 | 10 | 00001-0026053-71 | M330 | 9 |
| 00001-0025991-73 | E102 | 10 | 00001-0026053-71 | M360 | 5 |
| 00001-0025991-73 | E164 | 8 | 00001-0026053-71 | M361 | 9 |
| 00001-0025991-73 | M424 | 10 | 00001-0026053-71 | M370 | 4 |
| 00001-0025991-73 | M425 | 6 | 00001-0026053-71 | M371 | 8 |
| 00001-0025995-71 | E100 | 12 | 00001-0026053-71 | M412 | 3 |
| 00001-0025995-71 | E101 | 17 | 00001-0026055-70 | K300 | 4 |
| 00001-0025995-71 | E102 | 16 | 00001-0026055-71 | A601 | 11 |
| 00001-0025995-71 | E120 | 21 | 00001-0026066-71 | D170 | 5 |
| 00001-0025995-71 | E200 | 5 | 00001-0026068-71 | B250 | 17 |
| 00001-0025995-71 | E210 | 27 | 00001-0026069-70 | B210 | 1 |
| 00001-0025995-71 | E300 | 7 | 00001-0026085-70 | M145 | 16 |
| 00001-0025995-71 | E310 | 5 | 00001-0026250-01 | M442 | 2 |
| 00001-0025995-71 | E320 | 7 | 00001-0026297-01 | D300 | 7 |
| 00001-0025995-71 | M200 | 33 | 00001-0026378-01 | K105 | 12 |
| 00001-0025995-71 | M381 | 14 | 00001-0026381-01 | K310 | 4 |
| 00001-0025995-71 | M420 | 6 | 00001-0026381-01 | M185 | 6 |
| 00001-0025995-71 | M431 | 4 | 00001-0026386-01 | C230 | 10 |
| 00001-0025995-71 | M440 | 6 | 00001-0026386-01 | D201 | 5 |
| 00001-0025995-71 | M441 | 1 | 00001-0026386-01 | E174 | 1 |
| 00001-0025995-71 | M442 | 6 | 00001-0026386-71 | M121 | 22 |
| 00001-0026012-71 | B250 | 22 | 00001-0026397-01 | A370 | 8 |
| 00001-0026012-71 | B270 | 8 | 00001-0026397-01 | C120 | 8 |
| 00001-0026013-71 | K141 | 2 | 00001-0026397-01 | M360 | 4 |
| 00001-0026014-73 | A140 | 7 | 00001-0026397-01 | M370 | 6 |
| 00001-0026014-73 | A141 | 24 | 00001-0026406-01 | A140 | 13 |

| 1 | 2 | 3 | 1 | 2 | 3 |
|------------------|------|----|------------------|------|----|
| 00001-0026406-01 | E100 | 19 | 00001-0032764-01 | K160 | 11 |
| 00001-0026406-01 | E300 | 10 | 00001-0032764-01 | M130 | 12 |
| 00001-0026406-01 | M145 | 4 | 00001-0032764-01 | M131 | 15 |
| 00001-0026406-01 | M440 | 2 | 00001-0032764-01 | M180 | 10 |
| 00001-0026406-01 | M441 | 3 | 00001-0032773-11 | M300 | 7 |
| 00001-0026406-03 | M110 | 9 | 00001-0032773-11 | M302 | 4 |
| 00001-0026427-01 | M131 | 4 | 00001-0032773-11 | M310 | 5 |
| 00001-0026437-01 | A141 | 14 | 00001-0032775-01 | M301 | 6 |
| 00001-0026437-01 | A142 | 15 | 00001-0032775-07 | M311 | 5 |
| 00001-0026437-01 | A240 | 9 | 00001-0033037-11 | B210 | 2 |
| 00001-0026437-01 | A241 | 3 | 00001-0033092-01 | K123 | 4 |
| 00001-0026437-01 | A242 | 3 | 00001-0033094-01 | D170 | 4 |
| 00001-0026437-01 | A243 | 2 | 00001-0033112-01 | D100 | 20 |
| 00001-0026437-01 | A244 | 11 | 00001-0033112-01 | D101 | 21 |
| 00001-0026437-01 | A245 | 10 | 00001-0033112-01 | D102 | 18 |
| 00001-0026437-01 | A300 | 20 | 00001-0033112-01 | D103 | 18 |
| 00001-0026437-01 | A302 | 12 | 00001-0033112-01 | D104 | 18 |
| 00001-0026437-01 | A445 | 2 | 00001-0033129-01 | B250 | 18 |
| 00001-0026437-01 | A600 | 2 | 00001-0034495-30 | A407 | 2 |
| 00001-0026437-01 | A601 | 4 | 00001-0034495-30 | A408 | 4 |
| 00001-0026437-01 | K200 | 2 | 00001-0035166-21 | A408 | 2 |
| 00001-0026437-01 | M130 | 15 | 00001-0035168-30 | A440 | 11 |
| 00001-0026444-01 | A201 | 15 | 00001-0035168-30 | A441 | 11 |
| 00001-0026444-01 | A203 | 16 | 00001-0035170-21 | A401 | 7 |
| 00001-0026444-01 | A240 | 13 | 00001-0035170-21 | A404 | 11 |
| 00001-0026444-01 | A241 | 2 | 00001-0035170-21 | A408 | 10 |
| 00001-0026444-01 | A242 | 2 | 00001-0035170-21 | A441 | 5 |
| 00001-0026444-01 | A244 | 14 | 00001-0035170-30 | A407 | 7 |
| 00001-0026444-01 | A301 | 9 | 00001-0035174-21 | A402 | 2 |
| 00001-0026444-01 | D102 | 8 | 00001-0035175-11 | M100 | 14 |
| 00001-0026444-01 | D103 | 8 | 00001-0035175-21 | A610 | 3 |
| 00001-0026444-01 | D104 | 8 | 00001-0035175-21 | A611 | 3 |
| 00001-0026444-01 | K100 | 8 | 00001-0035408-21 | A402 | 3 |
| 00001-0026444-01 | M302 | 14 | 00001-0035412-21 | A100 | 21 |
| 00001-0026462-11 | K200 | 10 | 00001-0035418-11 | M190 | 20 |
| 00001-0026467-01 | B110 | 7 | 00001-0035433-21 | A405 | 5 |
| 00001-0026467-01 | C170 | 3 | 00001-0035434-21 | A145 | 1 |
| 00001-0026467-01 | D100 | 17 | 00001-0035434-21 | A400 | 14 |
| 00001-0026467-01 | D101 | 18 | 00001-0035434-21 | A405 | 4 |
| 00001-0026467-01 | D102 | 15 | 00001-0035434-21 | A406 | 11 |
| 00001-0026467-01 | D103 | 15 | 00001-0035434-21 | B210 | 3 |
| 00001-0026467-01 | D104 | 15 | 00001-0035435-21 | A402 | 13 |
| 00001-0026468-01 | A010 | 14 | 00001-0035435-21 | A407 | 3 |
| 00001-0026468-01 | A011 | 9 | 00001-0035435-21 | A408 | 8 |
| 00001-0026468-01 | A012 | 9 | 00001-0035435-21 | A440 | 4 |
| 00001-0026468-01 | A400 | 12 | 00001-0035435-21 | A610 | 3 |
| 00001-0026468-01 | Y100 | 2 | 00001-0035435-21 | A611 | 3 |
| 00001-0026470-01 | A200 | 1 | 00001-0035435-21 | B200 | 8 |
| 00001-0026470-01 | A201 | 3 | 00001-0035436-21 | B200 | 23 |
| 00001-0026470-01 | A202 | 1 | 00001-0035437-21 | A220 | 2 |
| 00001-0026470-01 | A203 | 3 | 00001-0035437-21 | A400 | 7 |
| 00001-0026470-01 | A204 | 1 | 00001-0035437-21 | A402 | 10 |
| 00001-0026470-01 | K120 | 13 | 00001-0035437-21 | A407 | 10 |
| 00001-0032719-01 | M185 | 11 | 00001-0035437-21 | A440 | 5 |
| 00001-0032726-01 | D170 | 3 | 00001-0035437-21 | A441 | 6 |
| 00001-0032739-01 | M320 | 7 | 00001-0035437-21 | B200 | 24 |
| 00001-0032739-01 | M330 | 15 | 00001-0035438-31 | A012 | 6 |
| 00001-0032740-01 | K310 | 5 | 00001-0035441-21 | A150 | 2 |
| 00001-0032742-01 | E131 | 16 | 00001-0035441-21 | B200 | 9 |
| 00001-0032742-01 | M131 | 3 | 00001-0035441-21 | B210 | 12 |
| 00001-0032744-01 | M185 | 16 | 00001-0035443-21 | B210 | 9 |
| 00001-0032744-01 | M320 | 7 | 00001-0035443-31 | A012 | 5 |
| 00001-0032748-01 | M185 | 16 | 00001-0035446-21 | A400 | 10 |
| 00001-0032748-01 | M190 | 26 | 00001-0035461-21 | A400 | 9 |
| 00001-0032759-01 | C220 | 1 | 00001-0035462-21 | B200 | 6 |
| 00001-0032759-01 | M330 | 10 | 00001-0035464-21 | A010 | 26 |
| 00001-0032760-01 | M131 | 27 | 00001-0035465-31 | A141 | 23 |
| 00001-0032760-01 | M260 | 13 | 00001-0035465-31 | A142 | 5 |
| 00001-0032760-01 | M261 | 12 | 00001-0035528-21 | B200 | 17 |
| 00001-0032760-01 | M262 | 11 | 00001-0037463-30 | A620 | 3 |
| 00001-0032764-01 | D412 | 6 | 00001-0038200-21 | C130 | 4 |

| 1 | 2 | 3 | 1 | 2 | 3 |
|------------------|------|----|------------------|------|----|
| 00001-0038240-11 | E164 | 13 | 00001-0041844-71 | E100 | 1 |
| 00001-0038241-11 | C200 | 3 | 00001-0041844-71 | E101 | 1 |
| 00001-0038241-21 | C230 | 1 | 00001-0041844-71 | E102 | 1 |
| 00001-0038242-11 | A600 | 15 | 00001-0041897-70 | M160 | 15 |
| 00001-0038246-11 | A240 | 14 | 00001-0041897-70 | M300 | 9 |
| 00001-0038246-11 | A241 | 1 | 00001-0041897-70 | M302 | 17 |
| 00001-0038246-11 | A242 | 1 | 00001-0041897-71 | M161 | 17 |
| 00001-0038246-11 | A244 | 15 | 00001-0041897-71 | M162 | 17 |
| 00001-0038246-11 | A301 | 10 | 00001-0041897-71 | M235 | 8 |
| 00001-0038255-21 | C160 | 7 | 00001-0041897-71 | M411 | 3 |
| 00001-0038318-01 | D110 | 11 | 00001-0041897-76 | M140 | 8 |
| 00001-0038318-01 | K104 | 1 | 00001-0041897-76 | M190 | 2 |
| 00001-0038318-01 | K230 | 1 | 00001-0041897-76 | M191 | 12 |
| 00001-0038318-01 | K231 | 1 | 00001-0041897-76 | M290 | 8 |
| 00001-0038318-01 | K300 | 8 | 00001-0041897-76 | M395 | 11 |
| 00001-0038318-01 | K340 | 7 | 00001-0041950-76 | M150 | 16 |
| 00001-0038318-01 | M190 | 27 | 00001-0041950-76 | M400 | 2 |
| 00001-0038318-01 | M320 | 20 | 00001-0041950-76 | M401 | 2 |
| 00001-0038318-01 | M330 | 20 | 00001-0042343-30 | A100 | 20 |
| 00001-0038318-01 | M350 | 3 | 00001-0042343-30 | A101 | 14 |
| 00001-0038318-01 | M401 | 1 | 00001-0043282-01 | A100 | 13 |
| 00001-0038318-01 | M410 | 8 | 00001-0043282-01 | A120 | 2 |
| 00001-0038318-01 | M411 | 19 | 00001-0043288-01 | A402 | 4 |
| 00001-0038320-01 | E400 | 3 | 00001-0043291-01 | A100 | 12 |
| 00001-0038321-01 | A201 | 16 | 00001-0043292-01 | A100 | 19 |
| 00001-0038321-01 | A203 | 17 | 00001-0043292-01 | A101 | 11 |
| 00001-0038321-01 | A210 | 19 | 00001-0043299-01 | A405 | 7 |
| 00001-0038321-01 | A211 | 19 | 00001-0043299-01 | A406 | 6 |
| 00001-0038321-01 | A212 | 16 | 00001-0045664-80 | Z100 | 3 |
| 00001-0038321-01 | A213 | 19 | 00001-0045672-80 | Z100 | 4 |
| 00001-0038321-01 | A214 | 16 | 00001-0045676-80 | A244 | 30 |
| 00001-0038321-01 | A240 | 12 | 00001-0045676-80 | A245 | 6 |
| 00001-0038321-01 | E100 | 10 | 00001-0045676-80 | E131 | 7 |
| 00001-0038321-01 | E101 | 9 | 00001-0045676-80 | E200 | 14 |
| 00001-0038321-01 | E102 | 9 | 00001-0045676-80 | E210 | 23 |
| 00001-0038321-01 | E200 | 13 | 00001-0045677-80 | A215 | 3 |
| 00001-0038321-01 | E210 | 22 | 00001-0045677-80 | A240 | 27 |
| 00001-0038321-01 | K104 | 7 | 00001-0045677-80 | A241 | 9 |
| 00001-0038321-01 | K105 | 8 | 00001-0045677-80 | A242 | 9 |
| 00001-0038321-01 | K106 | 1 | 00001-0045677-80 | A243 | 18 |
| 00001-0038321-01 | K200 | 4 | 00001-0045677-80 | A244 | 30 |
| 00001-0038321-01 | M140 | 20 | 00001-0045677-80 | A500 | 4 |
| 00001-0038321-01 | M190 | 21 | 00001-0045677-80 | E150 | 2 |
| 00001-0038321-01 | M191 | 16 | 00001-0045679-80 | E101 | 6 |
| 00001-0038321-01 | M390 | 5 | 00001-0045679-80 | E102 | 6 |
| 00001-0038321-01 | M395 | 29 | 00001-0045694-80 | A244 | 4 |
| 00001-0038321-01 | M410 | 5 | 00001-0045694-80 | A440 | 14 |
| 00001-0038321-01 | M412 | 7 | 00001-0045694-80 | A441 | 13 |
| 00001-0038322-01 | C100 | 13 | 00001-0045694-80 | A443 | 13 |
| 00001-0038322-01 | M391 | 7 | 00001-0045694-80 | A601 | 7 |
| 00001-0038331-21 | M350 | 8 | 00001-0045696-80 | A440 | 14 |
| 00001-0038331-71 | M290 | 16 | 00001-0045696-80 | A441 | 13 |
| 00001-0038331-71 | M340 | 4 | 00001-0045696-80 | K210 | 9 |
| 00001-0038360-21 | M305 | 5 | 00001-0045696-80 | M200 | 28 |
| 00001-0038364-01 | K200 | 1 | 00001-0045698-80 | A243 | 7 |
| 00001-0038364-01 | M305 | 4 | 00001-0045698-80 | A245 | 4 |
| 00001-0038364-21 | M413 | 3 | 00001-0045699-80 | A240 | 3 |
| 00001-0038381-01 | K341 | 4 | 00001-0045699-80 | A241 | 12 |
| 00001-0038381-21 | D201 | 1 | 00001-0045699-80 | A242 | 11 |
| 00001-0038381-21 | K130 | 6 | 00001-0045699-80 | A244 | 4 |
| 00001-0040442-71 | D400 | 12 | 00001-0045699-80 | A245 | 4 |
| 00001-0040442-71 | D420 | 10 | 00001-0045702-80 | C110 | 10 |
| 00001-0040545-12 | M412 | 4 | 00001-0045702-80 | D131 | 9 |
| 00001-0040893-11 | M360 | 3 | 00001-0045702-80 | D133 | 9 |
| 00001-0040893-11 | M370 | 3 | 00001-0051873-01 | E100 | 17 |
| 00001-0041423-90 | K230 | 11 | 00001-0055404-33 | A120 | 5 |
| 00001-0041481-90 | K230 | 9 | 00001-0055409-31 | D200 | 6 |
| 00001-0041481-90 | K231 | 10 | 00001-0055410-21 | B200 | 5 |
| 00001-0041833-71 | M301 | 9 | 00001-0055412-31 | D201 | 8 |
| 00001-0041843-71 | E101 | 1 | 00001-0055413-21 | A010 | 29 |
| 00001-0041843-71 | E102 | 1 | 00001-0055413-21 | B200 | 7 |

| 1 | 2 | 3 | 1 | 2 | 3 |
|------------------|------|----|------------------|------|----|
| 00001-0058962-11 | A100 | 2 | 00001-0060426-31 | D140 | 11 |
| 00001-0058962-11 | A140 | 15 | 00001-0060426-31 | D141 | 9 |
| 00001-0058962-11 | A200 | 6 | 00001-0060426-31 | D142 | 5 |
| 00001-0058962-11 | A201 | 1 | 00001-0060426-31 | D143 | 5 |
| 00001-0058962-11 | A202 | 22 | 00001-0060430-21 | A408 | 7 |
| 00001-0058962-11 | A203 | 1 | 00001-0060432-21 | A400 | 20 |
| 00001-0058962-11 | A204 | 13 | 00001-0060432-21 | A440 | 9 |
| 00001-0058962-11 | A210 | 10 | 00001-0060432-21 | A441 | 9 |
| 00001-0058962-11 | A211 | 28 | 00001-0060432-21 | A442 | 9 |
| 00001-0058962-11 | A212 | 24 | 00001-0060432-21 | A443 | 12 |
| 00001-0058962-11 | A213 | 27 | 00001-0060432-21 | B251 | 11 |
| 00001-0058962-11 | A214 | 24 | 00001-0060432-21 | D181 | 4 |
| 00001-0058962-11 | A215 | 17 | 00001-0060432-21 | K120 | 9 |
| 00001-0058962-11 | A240 | 11 | 00001-0060436-21 | A100 | 33 |
| 00001-0058962-11 | A241 | 5 | 00001-0060436-21 | A101 | 23 |
| 00001-0058962-11 | A242 | 5 | 00001-0060436-21 | D100 | 6 |
| 00001-0058962-11 | A243 | 12 | 00001-0060436-21 | D102 | 7 |
| 00001-0058962-11 | A244 | 13 | 00001-0060436-21 | D104 | 7 |
| 00001-0058962-11 | A245 | 17 | 00001-0060436-21 | D140 | 16 |
| 00001-0058962-11 | A300 | 18 | 00001-0060436-21 | D141 | 13 |
| 00001-0058962-11 | A301 | 11 | 00001-0060436-21 | D181 | 6 |
| 00001-0058962-11 | A302 | 10 | 00001-0060438-21 | A145 | 13 |
| 00001-0058962-11 | A310 | 9 | 00001-0060438-21 | A444 | 3 |
| 00001-0058962-11 | A361 | 4 | 00001-0060438-21 | D120 | 10 |
| 00001-0058962-11 | A403 | 6 | 00001-0060439-21 | A404 | 12 |
| 00001-0058962-11 | A445 | 4 | 00001-0060439-21 | B251 | 13 |
| 00001-0058962-11 | A600 | 14 | 00001-0060440-21 | D181 | 2 |
| 00001-0058962-11 | A601 | 2 | 00001-0060442-21 | C160 | 9 |
| 00001-0058962-11 | B290 | 10 | 00001-0060442-21 | D131 | 24 |
| 00001-0058962-11 | C170 | 16 | 00001-0060442-21 | D133 | 23 |
| 00001-0058962-11 | E300 | 5 | 00001-0060442-21 | K120 | 14 |
| 00001-0058962-11 | E310 | 2 | 00001-0060444-21 | A445 | 11 |
| 00001-0058962-11 | E320 | 1 | 00001-0060444-21 | A446 | 5 |
| 00001-0058962-11 | E400 | 1 | 00001-0060444-21 | K141 | 3 |
| 00001-0058962-11 | K100 | 1 | 00001-0061008-11 | A145 | 5 |
| 00001-0058962-11 | K130 | 9 | 00001-0061008-11 | A200 | 3 |
| 00001-0058962-11 | K210 | 3 | 00001-0061008-11 | A201 | 5 |
| 00001-0058962-11 | M130 | 10 | 00001-0061008-11 | A202 | 3 |
| 00001-0058962-11 | M131 | 9 | 00001-0061008-11 | A203 | 5 |
| 00001-0058962-11 | M280 | 7 | 00001-0061008-11 | A204 | 3 |
| 00001-0058962-11 | M290 | 12 | 00001-0061008-11 | A211 | 4 |
| 00001-0058962-11 | M360 | 6 | 00001-0061008-11 | A212 | 3 |
| 00001-0058962-11 | M361 | 10 | 00001-0061008-11 | A220 | 7 |
| 00001-0058962-11 | M370 | 5 | 00001-0061008-11 | A241 | 19 |
| 00001-0058962-11 | M371 | 9 | 00001-0061008-11 | A300 | 10 |
| 00001-0058962-11 | M395 | 15 | 00001-0061008-11 | A301 | 18 |
| 00001-0058962-11 | M420 | 5 | 00001-0061008-11 | A310 | 5 |
| 00001-0058962-11 | M422 | 12 | 00001-0061008-11 | A400 | 2 |
| 00001-0058962-11 | M424 | 3 | 00001-0061008-11 | A401 | 4 |
| 00001-0058962-11 | M425 | 1 | 00001-0061008-11 | A402 | 8 |
| 00001-0058962-21 | M121 | 9 | 00001-0061008-11 | A403 | 9 |
| 00001-0058962-21 | M145 | 5 | 00001-0061008-11 | A404 | 4 |
| 00001-0058962-21 | M395 | 18 | 00001-0061008-11 | A405 | 8 |
| 00001-0058962-21 | M440 | 4 | 00001-0061008-11 | A407 | 5 |
| 00001-0058962-21 | M441 | 4 | 00001-0061008-11 | A408 | 11 |
| 00001-0058962-21 | M442 | 4 | 00001-0061008-11 | A440 | 1 |
| 00001-0058964-11 | E131 | 13 | 00001-0061008-11 | A441 | 1 |
| 00001-0058964-11 | E164 | 7 | 00001-0061008-11 | A442 | 1 |
| 00001-0058964-11 | K100 | 11 | 00001-0061008-11 | A443 | 1 |
| 00001-0058964-11 | K105 | 4 | 00001-0061008-11 | A444 | 1 |
| 00001-0058964-11 | M130 | 1 | 00001-0061008-11 | A445 | 14 |
| 00001-0058964-11 | M200 | 29 | 00001-0061008-11 | A446 | 8 |
| 00001-0058964-11 | M361 | 2 | 00001-0061008-11 | A610 | 5 |
| 00001-0058964-11 | M371 | 2 | 00001-0061008-11 | A611 | 5 |
| 00001-0059707-21 | C220 | 5 | 00001-0061008-11 | B110 | 8 |
| 00001-0059707-21 | K120 | 6 | 00001-0061008-11 | B210 | 6 |
| 00001-0059707-30 | C200 | 4 | 00001-0061008-11 | B250 | 12 |
| 00001-0059707-30 | D201 | 7 | 00001-0061008-11 | B251 | 9 |
| 00001-0059713-21 | D220 | 6 | 00001-0061008-11 | C170 | 2 |
| 00001-0060426-31 | D101 | 6 | 00001-0061008-11 | D100 | 18 |
| 00001-0060426-31 | D103 | 6 | 00001-0061008-11 | D101 | 19 |

| 1 | 2 | 3 | 1 | 2 | 3 |
|------------------|------|----|------------------|------|----|
| 00001-0061008-11 | D102 | 16 | 00001-0076700-07 | M190 | 30 |
| 00001-0061008-11 | D103 | 16 | 00001-0076701-01 | E110 | 8 |
| 00001-0061008-11 | D104 | 16 | 00001-0076701-01 | E111 | 9 |
| 00001-0061008-11 | D131 | 27 | 00001-0076701-01 | E113 | 20 |
| 00001-0061008-11 | D133 | 26 | 00001-0076701-01 | K230 | 14 |
| 00001-0061008-11 | K300 | 5 | 00001-0076701-01 | M140 | 6 |
| 00001-0061008-11 | M120 | 14 | 00001-0076701-01 | M172 | 16 |
| 00001-0061008-11 | M200 | 25 | 00001-0076701-01 | M382 | 13 |
| 00001-0061008-11 | M280 | 10 | 00001-0076701-07 | D102 | 1 |
| 00001-0061008-11 | M413 | 6 | 00001-0076701-07 | D103 | 1 |
| 00001-0061008-21 | A370 | 12 | 00001-0076701-07 | D104 | 1 |
| 00001-0061008-21 | C160 | 6 | 00001-0076701-07 | M411 | 1 |
| 00001-0061008-21 | D140 | 10 | 00001-0076701-07 | M425 | 7 |
| 00001-0061008-21 | D141 | 12 | 00001-0076702-01 | E100 | 3 |
| 00001-0061008-21 | D142 | 10 | 00001-0076702-01 | E101 | 3 |
| 00001-0061008-21 | D143 | 8 | 00001-0076702-01 | E102 | 3 |
| 00001-0061015-11 | B200 | 16 | 00001-0076702-01 | E110 | 4 |
| 00001-0061015-11 | D300 | 8 | 00001-0076702-01 | E111 | 3 |
| 00001-0061015-21 | D201 | 10 | 00001-0076702-01 | E113 | 11 |
| 00001-0061023-11 | A601 | 12 | 00001-0076702-01 | E120 | 1 |
| 00001-0061023-11 | B250 | 4 | 00001-0076702-01 | E150 | 25 |
| 00001-0061023-11 | B251 | 5 | 00001-0076702-01 | K340 | 8 |
| 00001-0061023-11 | C170 | 1 | 00001-0076702-01 | K341 | 8 |
| 00001-0061041-11 | D110 | 5 | 00001-0076702-01 | K342 | 4 |
| 00001-0061041-11 | D111 | 5 | 00001-0076702-01 | M172 | 7 |
| 00001-0061041-11 | D140 | 6 | 00001-0076702-01 | M190 | 10 |
| 00001-0061041-11 | D141 | 6 | 00001-0076702-01 | M191 | 7 |
| 00001-0061041-11 | D142 | 20 | 00001-0076702-01 | M381 | 4 |
| 00001-0061041-11 | D143 | 18 | 00001-0076702-01 | M422 | 15 |
| 00001-0061041-11 | D200 | 1 | 00001-0076702-07 | M150 | 1 |
| 00001-0061041-11 | D220 | 3 | 00001-0076702-07 | M160 | 13 |
| 00001-0061041-11 | M100 | 12 | 00001-0076702-07 | M161 | 15 |
| 00001-0061050-11 | A010 | 20 | 00001-0076702-07 | M162 | 15 |
| 00001-0061050-11 | D201 | 25 | 00001-0076702-07 | M171 | 8 |
| 00001-0061050-11 | D300 | 21 | 00001-0076702-07 | M424 | 6 |
| 00001-0061050-21 | D200 | 5 | 00001-0076703-01 | M145 | 8 |
| 00001-0061429-21 | D300 | 18 | 00001-0076703-07 | E120 | 6 |
| 00001-0076690-01 | E200 | 3 | 00001-0076703-07 | M300 | 11 |
| 00001-0076690-01 | E210 | 6 | 00001-0076705-01 | D100 | 13 |
| 00001-0076690-01 | K230 | 7 | 00001-0076705-01 | D101 | 14 |
| 00001-0076690-01 | K231 | 8 | 00001-0076705-07 | M120 | 13 |
| 00001-0076690-01 | K300 | 15 | 00001-0076705-07 | M161 | 19 |
| 00001-0076690-01 | M180 | 7 | 00001-0076705-07 | M172 | 1 |
| 00001-0076691-01 | E113 | 2 | 00001-0076705-07 | M290 | 5 |
| 00001-0076691-01 | E120 | 4 | 00001-0076705-07 | M302 | 8 |
| 00001-0076691-01 | E141 | 11 | 00001-0076705-07 | M320 | 11 |
| 00001-0076691-01 | E150 | 7 | 00001-0076705-07 | M330 | 18 |
| 00001-0076691-01 | E151 | 29 | 00001-0076705-07 | M395 | 8 |
| 00001-0076691-01 | E152 | 21 | 00001-0076706-01 | K200 | 8 |
| 00001-0076691-01 | E154 | 20 | 00001-0076710-01 | M290 | 10 |
| 00001-0076691-01 | M180 | 14 | 00001-0076710-01 | M395 | 13 |
| 00001-0076691-01 | M190 | 7 | 00001-0076711-01 | D100 | 21 |
| 00001-0076691-01 | M191 | 5 | 00001-0076711-01 | D101 | 22 |
| 00001-0076691-01 | M390 | 23 | 00001-0076711-01 | M235 | 6 |
| 00001-0076691-07 | M170 | 5 | 00001-0076711-07 | M411 | 7 |
| 00001-0076691-07 | M390 | 20 | 00001-0076712-01 | A301 | 1 |
| 00001-0076692-01 | E120 | 26 | 00001-0076712-07 | M172 | 5 |
| 00001-0076692-01 | E131 | 3 | 00001-0076713-01 | A501 | 34 |
| 00001-0076692-01 | E132 | 8 | 00001-0076713-01 | M302 | 15 |
| 00001-0076692-01 | E141 | 14 | 00001-0076713-01 | M420 | 2 |
| 00001-0076692-01 | E150 | 14 | 00001-0076713-07 | M191 | 14 |
| 00001-0076692-01 | E151 | 24 | 00001-0076713-07 | M310 | 9 |
| 00001-0076692-01 | E152 | 18 | 00001-0076713-07 | M422 | 10 |
| 00001-0076692-01 | E154 | 18 | 00001-0076716-01 | M185 | 7 |
| 00001-0076692-01 | K220 | 11 | 00001-0076716-01 | M430 | 7 |
| 00001-0076697-05 | E141 | 5 | 00001-0076716-07 | M120 | 18 |
| 00001-0076697-05 | M171 | 13 | 00001-0076716-07 | M171 | 2 |
| 00001-0076697-05 | M390 | 25 | 00001-0076716-07 | M172 | 2 |
| 00001-0076699-01 | M190 | 15 | 00001-0076716-07 | M190 | 22 |
| 00001-0076700-01 | K230 | 14 | 00001-0076716-07 | M191 | 18 |
| 00001-0076700-01 | M423 | 6 | 00001-0076717-07 | M300 | 13 |

| 1 | 2 | 3 | 1 | 2 | 3 |
|------------------|------|----|------------------|------|----|
| 00001-0076717-07 | M301 | 12 | 11180-3101311-01 | D410 | 4 |
| 00001-0076787-01 | K220 | 9 | 11180-3101311-01 | D411 | 4 |
| 00001-0076787-01 | K300 | 17 | 11180-3101312-01 | D410 | 4 |
| 00001-0076787-01 | K320 | 22 | 11180-3101312-01 | D411 | 4 |
| 00001-0076787-01 | K321 | 15 | 11180-3101313-01 | D410 | 4 |
| 00001-0076788-01 | K231 | 14 | 11180-3101313-01 | D411 | 4 |
| 00001-0076788-01 | M155 | 1 | 11180-3401160-00 | D142 | 1 |
| 00001-0076788-03 | M131 | 25 | 11180-3401160-00 | D143 | 1 |
| 00001-0076790-01 | K230 | 15 | 11180-3402015-00 | D104 | 14 |
| 00001-0076793-01 | M172 | 10 | 11180-3402050-00 | D104 | 12 |
| 00001-0076793-07 | M150 | 19 | 11180-3704010-00 | K110 | 2 |
| 00001-0076793-07 | M160 | 7 | 11180-3709340-00 | K300 | 1 |
| 00001-0076793-07 | M161 | 7 | 11180-3763070-00 | K106 | 13 |
| 00001-0076793-07 | M162 | 8 | 11180-3763070-01 | K106 | 13 |
| 00001-0076793-07 | M171 | 14 | 11180-3801010-10 | K310 | 1 |
| 00001-0076796-07 | E180 | 4 | 11180-3801010-11 | K310 | 1 |
| 00001-0076796-07 | E180 | 6 | 11180-3801010-12 | K310 | 1 |
| 00001-0076797-01 | M100 | 5 | 11180-3850010-00 | A440 | 15 |
| 00001-0076797-01 | M120 | 4 | 11180-3850010-00 | A441 | 14 |
| 00001-0076797-01 | M121 | 15 | 11180-3850010-00 | A443 | 14 |
| 00001-0076806-01 | M180 | 3 | 11180-3850010-00 | A444 | 7 |
| 00001-0076824-01 | M180 | 1 | 11180-8212778-00 | M422 | 4 |
| 00002-0020413-61 | A402 | 6 | 11180-8212786-00 | M422 | 5 |
| 00002-0020413-61 | A407 | 4 | 11183-1002011-10 | A100 | 16 |
| 00002-0020413-61 | B251 | 4 | 11183-1005016-01 | A120 | 1 |
| 00002-0037674-91 | M391 | 6 | 11183-1005016-03 | A120 | 1 |
| 11110-1014240-00 | A500 | 2 | 11183-1006020-00 | A140 | 1 |
| 11110-1014240-00 | A502 | 3 | 11183-1006322-00 | A141 | 16 |
| 11110-1302060-00 | A600 | 9 | 11183-1006322-00 | A142 | 17 |
| 11110-1601182-00 | B140 | 4 | 11183-1203008-00 | A440 | 16 |
| 11110-1700022-00 | B200 | 1 | 11183-1203040-00 | A440 | 7 |
| 11110-1702112-00 | B260 | 15 | 11183-1203040-00 | A441 | 7 |
| 11110-1703075-00 | B270 | 5 | 11183-3402018-00 | D104 | 14 |
| 11110-1703200-00 | B250 | 7 | 11183-3402050-00 | D104 | 12 |
| 11110-8406034-10 | M200 | 17 | 11186-1203008-00 | A441 | 15 |
| 11180-1003011-00 | A100 | 14 | 11186-3101301-01 | D412 | 2 |
| 11180-1104410-00 | A210 | 18 | 11186-3101302-01 | D412 | 1 |
| 11180-1104410-10 | A210 | 24 | 11186-3101303-01 | D412 | 1 |
| 11180-1104410-30 | A210 | 27 | 11186-3101304-01 | D412 | 1 |
| 11180-1132010-00 | A390 | 5 | 11186-3101306-01 | D412 | 1 |
| 11180-1132010-01 | A390 | 8 | 11186-3101307-01 | D412 | 1 |
| 11180-1132032-00 | A390 | 4 | 11186-3101308-01 | D412 | 1 |
| 11180-1132032-01 | A390 | 7 | 11186-3101309-01 | D412 | 1 |
| 11180-1132032-01 | A391 | 5 | 11186-3101310-01 | D412 | 1 |
| 11180-1144010-00 | A390 | 1 | 11186-3101311-01 | D412 | 1 |
| 11180-1144010-01 | A390 | 2 | 11186-3101312-01 | D412 | 1 |
| 11180-1203042-00 | A440 | 17 | 11186-3101313-01 | D412 | 1 |
| 11180-1203042-00 | A441 | 16 | 11190-1009146-00 | A500 | 21 |
| 11180-1203075-00 | A440 | 12 | 11190-1009146-00 | A501 | 23 |
| 11180-1203075-00 | A441 | 12 | 11190-1009146-00 | A502 | 17 |
| 11180-1203194-00 | A440 | 10 | 11190-1104013-00 | A210 | 6 |
| 11180-1203194-00 | A441 | 10 | 11190-1132010-00 | A391 | 8 |
| 11180-1303069-00 | A610 | 23 | 11190-1132010-10 | A391 | 4 |
| 11180-3101301-01 | D410 | 2 | 11190-1132032-00 | A391 | 7 |
| 11180-3101301-01 | D411 | 2 | 11190-1144010-00 | A391 | 2 |
| 11180-3101302-01 | D410 | 4 | 11190-1144010-01 | A391 | 1 |
| 11180-3101302-01 | D411 | 4 | 11190-1703050-00 | в260 | 2 |
| 11180-3101303-01 | D410 | 4 | 11193-1002011-00 | A101 | 10 |
| 11180-3101303-01 | D411 | 4 | 21010-1000104-10 | A130 | 3 |
| 11180-3101304-01 | D410 | 4 | 21010-1000104-10 | A131 | 3 |
| 11180-3101304-01 | D411 | 4 | 21010-1000104-11 | A130 | 3 |
| 11180-3101306-01 | D410 | 4 | 21010-1000104-11 | A131 | 3 |
| 11180-3101306-01 | D411 | 4 | 21010-1000104-12 | A130 | 3 |
| 11180-3101307-01 | D410 | 4 | 21010-1000104-12 | A131 | 3 |
| 11180-3101307-01 | D411 | 4 | 21010-1000104-13 | A130 | 3 |
| 11180-3101308-01 | D410 | 4 | 21010-1000104-13 | A131 | 3 |
| 11180-3101308-01 | D411 | 4 | 21010-1000104-14 | A130 | 3 |
| 11180-3101309-01 | D410 | 4 | 21010-1000104-14 | A131 | 3 |
| 11180-3101309-01 | D411 | 4 | 21010-1000104-40 | A130 | 3 |
| 11180-3101310-01 | D410 | 4 | 21010-1000104-40 | A131 | 3 |
| 11180-3101310-01 | D411 | 4 | 21010-1000104-41 | A130 | 3 |

| 1 | 2 | 3 | 1 | 2 | 3 |
|------------------|------|----|------------------|------|----|
| 21010-1000104-41 | A131 | 3 | 21010-2808020-00 | M381 | 6 |
| 21010-1000104-42 | A130 | 3 | 21010-2808020-00 | M382 | 15 |
| 21010-1000104-42 | A131 | 3 | 21010-2808020-00 | M422 | 8 |
| 21010-1000104-43 | A130 | 3 | 21010-2905455-01 | D300 | 14 |
| 21010-1000104-43 | A131 | 3 | 21010-3101082-00 | C200 | 7 |
| 21010-1000104-44 | A130 | 3 | 21010-3101082-00 | C220 | 7 |
| 21010-1000104-44 | A131 | 3 | 21010-3501051-00 | C210 | 12 |
| 21010-1000104-45 | A130 | 3 | 21010-3502051-01 | C140 | 9 |
| 21010-1000104-45 | A131 | 3 | 21010-3502051-01 | C150 | 5 |
| 21010-1001101-00 | A010 | 5 | 21010-3502058-01 | C150 | 4 |
| 21010-1001101-00 | A011 | 19 | 21010-3505031-01 | C140 | 6 |
| 21010-1002040-00 | A100 | 34 | 21010-3505038-00 | C140 | 4 |
| 21010-1002040-00 | A101 | 24 | 21010-3505039-00 | C140 | 3 |
| 21010-1002042-00 | A100 | 15 | 21010-3506045-00 | C120 | 5 |
| 21010-1002042-00 | A101 | 9 | 21010-3507038-00 | C230 | 9 |
| 21010-1003017-00 | A010 | 17 | 21010-3703116-01 | M150 | 9 |
| 21010-1003017-00 | A011 | 12 | 21010-3706604-00 | E131 | 11 |
| 21010-1003017-00 | A150 | 4 | 21010-3710200-00 | K300 | 18 |
| 21010-1005126-00 | A120 | 9 | 21010-3710200-10 | K220 | 8 |
| 21010-1005127-00 | A140 | 5 | 21010-3710200-10 | K320 | 20 |
| 21010-1005183-00 | A120 | 14 | 21010-3710200-10 | K321 | 14 |
| 21010-1005183-01 | A120 | 14 | 21010-3710205-00 | K220 | 7 |
| 21010-1005183-20 | A120 | 14 | 21010-3715020-00 | K320 | 13 |
| 21010-1007035-00 | A150 | 17 | 21010-3715020-00 | K321 | 10 |
| 21010-1008082-00 | A402 | 12 | 21010-3724112-00 | A610 | 2 |
| 21010-1008082-00 | A407 | 8 | 21010-3724112-00 | A611 | 2 |
| 21010-1008082-00 | A440 | 6 | 21010-3724114-00 | A500 | 7 |
| 21010-1009055-00 | A500 | 26 | 21010-3724114-00 | A501 | 24 |
| 21010-1009055-00 | A502 | 22 | 21010-3724114-00 | A502 | 5 |
| 21010-1009140-00 | A500 | 20 | 21010-3724317-00 | M200 | 15 |
| 21010-1009140-00 | A502 | 16 | 21010-3724322-00 | E210 | 3 |
| 21010-1009146-00 | A500 | 19 | 21010-3724322-00 | E210 | 3 |
| 21010-1009146-00 | A502 | 15 | 21010-3746997-00 | K220 | 5 |
| 21010-1012150-00 | A500 | 13 | 21010-3746998-00 | K220 | 2 |
| 21010-1012150-00 | A501 | 16 | 21010-3746998-00 | K230 | 5 |
| 21010-1012150-00 | A502 | 9 | 21010-3746998-00 | K231 | 6 |
| 21010-1101138-00 | A204 | 9 | 21010-3746998-00 | K320 | 20 |
| 21010-1106140-00 | A220 | 9 | 21010-3746998-00 | K321 | 13 |
| 21010-1106165-00 | A220 | 4 | 21010-3802717-00 | B290 | 9 |
| 21010-1106165-01 | A220 | 4 | 21010-3802718-01 | B290 | 4 |
| 21010-1106166-00 | A220 | 1 | 21010-3808600-00 | A610 | 1 |
| 21010-1106170-11 | A220 | 3 | 21010-3808600-00 | A611 | 1 |
| 21010-1106170-11 | A220 | 5 | 21010-3808600-02 | A610 | 1 |
| 21010-1106171-11 | A220 | 3 | 21010-3808600-02 | A611 | 1 |
| 21010-1106172-11 | A220 | 3 | 21010-3827064-00 | A204 | 8 |
| 21010-1106176-00 | A220 | 10 | 21010-3901350-00 | Y100 | 5 |
| 21010-1108124-00 | E210 | 2 | 21010-5605055-00 | M380 | 9 |
| 21010-1109100-05 | A301 | 12 | 21010-5605055-00 | M381 | 15 |
| 21010-1109100-06 | A301 | 12 | 21010-5605055-00 | M410 | 9 |
| 21010-1109100-07 | A301 | 12 | 21010-5605055-00 | M411 | 18 |
| 21010-1109129-00 | A301 | 14 | 21010-5605055-00 | M412 | 8 |
| 21010-1305026-00 | A610 | 16 | 21010-6106156-00 | M305 | 2 |
| 21010-1305026-00 | A611 | 15 | 21010-6205094-00 | M320 | 15 |
| 21010-1307013-00 | A620 | 6 | 21010-6205094-00 | M330 | 28 |
| 21010-1307013-01 | A620 | 6 | 21010-6205118-00 | M320 | 2 |
| 21010-1307013-02 | A620 | 6 | 21010-6205118-00 | M330 | 1 |
| 21010-1307013-03 | A620 | 6 | 21010-6207032-00 | M280 | 6 |
| 21010-1602155-00 | B110 | 15 | 21010-6810052-00 | M100 | 18 |
| 21010-1602550-00 | C160 | 3 | 21010-8109137-00 | A301 | 3 |
| 21010-1602591-01 | C150 | 8 | 21010-8109137-00 | D102 | 2 |
| 21010-1602591-01 | C210 | 11 | 21010-8109137-00 | D103 | 2 |
| 21010-1602592-00 | C150 | 9 | 21010-8109137-00 | D104 | 2 |
| 21010-1602592-00 | C210 | 1 | 21010-8109137-00 | E100 | 5 |
| 21010-1602617-00 | C140 | 1 | 21010-8109137-00 | E101 | 5 |
| 21010-1602618-00 | C140 | 2 | 21010-8109137-00 | E102 | 5 |
| 21010-1701017-00 | B200 | 12 | 21010-8109137-00 | E110 | 2 |
| 21010-1702028-00 | B260 | 14 | 21010-8109137-00 | E111 | 5 |
| 21010-1702028-00 | B270 | 9 | 21010-8109137-00 | E113 | 9 |
| 21010-1702077-00 | B260 | 5 | 21010-8109137-00 | E120 | 3 |
| 21010-1702087-00 | B260 | 6 | 21010-8109137-00 | K200 | 9 |
| 21010-2403055-01 | B410 | 11 | 21010-8109137-00 | K340 | 10 |

| 1 | 2 | 3 | 1 | 2 | 3 |
|-------------------|------|----|------------------|------|----|
| 21010-8109137-00 | K341 | 10 | 21050-3502044-00 | C150 | 7 |
| 21010-8109137-00 | K342 | 6 | 21050-3502048-00 | C150 | 2 |
| 21010-8109137-00 | M140 | 3 | 21050-3502053-00 | C150 | 6 |
| 21010-8109137-00 | M145 | 9 | 21050-3502054-00 | C150 | 3 |
| 21010-8109137-00 | M150 | 12 | 21050-3711035-00 | K105 | 6 |
| 21010-8109137-00 | M171 | 7 | 21050-3747210-12 | K350 | 2 |
| 21010-8109137-00 | M172 | 6 | 21050-3747210-12 | K350 | 3 |
| 21010-8109137-00 | M190 | 13 | 21050-3747210-12 | K350 | 4 |
| 21010-8109137-00 | M191 | 10 | 21050-6104072-00 | M361 | 4 |
| 21010-8109137-00 | M420 | 12 | 21050-6104072-00 | M371 | 4 |
| 21010-8109137-00 | M422 | 14 | 21050-6105416-00 | M320 | 22 |
| 21010-8109137-00 | M424 | 4 | 21050-6105416-00 | M395 | 4 |
| 21010-8109137-00 | M425 | 5 | 21050-6816096-00 | M171 | 4 |
| 21010-8109137-00 | M430 | 5 | 21050-6816096-00 | M172 | 4 |
| 21010-8109143-00 | E120 | 20 | 21050-6816096-00 | M300 | 12 |
| 21010-8109143-00 | E151 | 20 | 21050-6816096-00 | M301 | 11 |
| 21010-8109143-00 | E152 | 17 | 21050-6816096-00 | M302 | 7 |
| 21010-8109143-00 | E154 | 16 | 21050-6816096-00 | M310 | 8 |
| 21010-8109143-00 | M130 | 9 | 21050-8101242-00 | A200 | 23 |
| 21010-8109143-00 | M145 | 15 | 21051-1107055-00 | A310 | 4 |
| 21010-8406161-00 | M200 | 34 | 21060-1005183-00 | A120 | 13 |
| 21010-8406162-00 | M330 | 3 | 21060-1005183-20 | A120 | 13 |
| 21015-1104150-00 | A241 | 15 | 21060-3710310-02 | K320 | 10 |
| 21015-1104150-00 | A242 | 13 | 21060-3710310-02 | K321 | 7 |
| 21020-1104025-00 | A215 | 6 | 21060-3710348-00 | K320 | 11 |
| 21020-3105064-00 | Y100 | 4 | 21060-3710348-00 | K321 | 8 |
| 21020-3714020-00 | K220 | 13 | 21060-3718348-00 | K210 | 6 |
| 21020-3714030-10 | K220 | 12 | 21060-3828110-00 | A610 | 1 |
| 21020-3717113-00 | K231 | 12 | 21060-3828110-00 | A611 | 1 |
| 21020-5401320-00 | A302 | 2 | 21060-3829010-00 | A500 | 6 |
| 21030-1008021-00 | A405 | 6 | 21060-3829010-00 | A501 | 25 |
| 21030-1008021-00 | A406 | 8 | 21060-3829010-00 | A502 | 4 |
| 21030-1127613-01 | A310 | 1 | 21060-3829010-01 | A500 | 6 |
| 21030-1203020-04 | A442 | 5 | 21060-3829010-01 | A501 | 25 |
| 21030-1203020-04 | A443 | 7 | 21060-3829010-01 | A502 | 4 |
| 21030-1203020-12 | A442 | 5 | 21060-3829010-02 | A500 | 6 |
| 21030-1203020-12 | A443 | 7 | 21060-3829010-02 | A501 | 25 |
| 21030-1203020-17 | A442 | 5 | 21060-3829010-02 | A502 | 4 |
| 21030-1203020-17 | A443 | 7 | 21060-6818142-00 | M100 | 6 |
| 21030-1203020-18 | A442 | 5 | 21061-1104081-00 | A215 | 4 |
| 21030-1203020-18 | A443 | 7 | 21061-3709500-00 | K310 | 6 |
| 21030-1308010-10 | A601 | 10 | 21061-3709500-00 | K320 | 18 |
| 21030-1308030-00 | A600 | 4 | 21061-3709500-00 | K321 | 17 |
| 21030-1308030-00 | A601 | 6 | 21070-1164034-01 | A240 | 1 |
| 21030-1308031-00 | A600 | 3 | 21070-1164034-01 | A243 | 4 |
| 21030-1308031-00 | A601 | 5 | 21070-1164034-01 | A244 | 1 |
| 21030-3504016-00 | C100 | 8 | 21070-3510430-00 | C110 | 11 |
| 21030-3711217-00 | K200 | 14 | 21070-3710200-00 | K300 | 18 |
| 21030-3808804-00 | A601 | 14 | 21070-3710200-10 | K320 | 21 |
| 21030-5002122-00 | M145 | 6 | 21070-3710200-10 | K321 | 14 |
| 21030-5002122-00 | M161 | 10 | 21070-3710200-11 | K220 | 8 |
| 21030-5004028-00 | M155 | 3 | 21070-3747210-12 | K350 | 2 |
| 21030-5325248-00 | M380 | 10 | 21070-3747210-12 | K350 | 3 |
| 21030-5601155-00 | M280 | 12 | 21070-3747210-12 | K350 | 4 |
| 21030-8109142-00 | M130 | 7 | 21080-1000102-01 | A120 | 12 |
| 21050-1012005 -00 | A501 | 15 | 21080-1000102-02 | A120 | 12 |
| 21050-1012005-00 | A500 | 14 | 21080-1000102-11 | A120 | 12 |
| 21050-1012005-00 | A502 | 10 | 21080-1000102-12 | A120 | 12 |
| 21050-1127010-00 | E131 | 12 | 21080-1000102-13 | A120 | 12 |
| 21050-1127010-01 | E131 | 12 | 21080-1000102-14 | A120 | 12 |
| 21050-1127010-02 | E131 | 12 | 21080-1000102-21 | A120 | 12 |
| 21050-1127036-00 | E200 | 11 | 21080-1000102-22 | A120 | 12 |
| 21050-1127036-00 | E210 | 20 | 21080-1000102-23 | A120 | 12 |
| 21050-1127070-00 | A392 | 2 | 21080-1000102-24 | A120 | 12 |
| 21050-1127070-00 | A393 | 7 | 21080-1003260-00 | A100 | 8 |
| 21050-1164060-00 | A240 | 15 | 21080-1003260-10 | A100 | 8 |
| 21050-1164060-00 | A244 | 16 | 21080-1003265-00 | A100 | 10 |
| 21050-1164060-01 | A240 | 15 | 21080-1003270-10 | A100 | 30 |
| 21050-1164060-01 | A244 | 16 | 21080-1003270-11 | A100 | 30 |
| 21050-3502040-00 | C230 | 8 | 21080-1003271-00 | A100 | 9 |
| 21050-3502043-00 | C150 | 1 | 21080-1003274-00 | A100 | 7 |

| 1 | 2 | 3 | 1 | 2 | 3 |
|------------------|------|----|------------------|------|----|
| 21080-1003277-01 | A100 | 6 | 21080-1007056-12 | A150 | 15 |
| 21080-1003277-02 | A100 | 6 | 21080-1007056-13 | A150 | 15 |
| 21080-1003278-01 | A100 | 5 | 21080-1007056-14 | A150 | 15 |
| 21080-1003282-00 | A100 | 28 | 21080-1007056-15 | A150 | 15 |
| 21080-1003284-00 | A100 | 1 | 21080-1007056-16 | A150 | 15 |
| 21080-1003284-10 | A100 | 1 | 21080-1007056-18 | A150 | 15 |
| 21080-1003284-10 | K100 | 3 | 21080-1007056-20 | A150 | 15 |
| 21080-1003286-00 | A100 | 27 | 21080-1007056-22 | A150 | 15 |
| 21080-1003286-00 | K120 | 3 | 21080-1007056-24 | A150 | 15 |
| 21080-1003298-00 | A100 | 4 | 21080-1007056-26 | A150 | 15 |
| 21080-1003298-00 | A404 | 5 | 21080-1007056-28 | A150 | 15 |
| 21080-1003298-00 | A406 | 1 | 21080-1007056-30 | A150 | 15 |
| 21080-1005017-00 | A140 | 2 | 21080-1007056-32 | A150 | 15 |
| 21080-1005017-00 | A141 | 3 | 21080-1007056-34 | A150 | 15 |
| 21080-1005017-00 | A142 | 2 | 21080-1007056-36 | A150 | 15 |
| 21080-1005030-20 | A140 | 23 | 21080-1007056-38 | A150 | 15 |
| 21080-1005031-00 | A120 | 3 | 21080-1007056-40 | A150 | 15 |
| 21080-1005034-00 | A150 | 3 | 21080-1007056-42 | A150 | 15 |
| 21080-1005034-00 | A151 | 9 | 21080-1007056-44 | A150 | 15 |
| 21080-1005034-00 | A510 | 5 | 21080-1007056-46 | A150 | 15 |
| 21080-1005034-01 | A150 | 3 | 21080-1007056-48 | A150 | 15 |
| 21080-1005034-01 | A151 | 9 | 21080-1007056-50 | A150 | 15 |
| 21080-1005034-01 | A510 | 5 | 21080-1007056-52 | A150 | 15 |
| 21080-1005034-03 | A150 | 3 | 21080-1007056-54 | A150 | 15 |
| 21080-1005034-03 | A151 | 9 | 21080-1007056-56 | A150 | 15 |
| 21080-1005034-03 | A510 | 5 | 21080-1007056-58 | A150 | 15 |
| 21080-1005065-00 | A120 | 4 | 21080-1007056-60 | A150 | 15 |
| 21080-1005127-00 | A120 | 10 | 21080-1007056-62 | A150 | 15 |
| 21080-1005128-00 | A120 | 11 | 21080-1008014-50 | A402 | 1 |
| 21080-1005153-00 | A110 | 6 | 21080-1008021-00 | A402 | 5 |
| 21080-1005155-10 | A110 | 4 | 21080-1008025-00 | A402 | 7 |
| 21080-1005155-12 | A110 | 4 | 21080-1008025-00 | A407 | 6 |
| 21080-1005160-00 | A110 | 5 | 21080-1008025-36 | A402 | 7 |
| 21080-1005160-01 | A110 | 5 | 21080-1009045-00 | A500 | 25 |
| 21080-1005160-03 | A110 | 5 | 21080-1009045-00 | A502 | 21 |
| 21080-1006020-20 | A140 | 1 | 21080-1009070-00 | A110 | 1 |
| 21080-1006021-00 | A140 | 4 | 21080-1009156-00 | A110 | 3 |
| 21080-1006021-00 | A141 | 4 | 21080-1010010-00 | A510 | 12 |
| 21080-1006021-00 | A142 | 3 | 21080-1010075-00 | A510 | 11 |
| 21080-1006038-00 | A150 | 2 | 21080-1011015-00 | A510 | 10 |
| 21080-1006040-10 | A140 | 22 | 21080-1011023-00 | A390 | 10 |
| 21080-1006040-11 | A140 | 22 | 21080-1011023-00 | A391 | 9 |
| 21080-1006120-00 | A140 | 3 | 21080-1011023-00 | A393 | 1 |
| 21080-1006120-01 | A140 | 3 | 21080-1011023-00 | A510 | 9 |
| 21080-1006129-10 | A140 | 6 | 21080-1011023-00 | A610 | 19 |
| 21080-1006130-10 | A140 | 21 | 21080-1011023-00 | A611 | 18 |
| 21080-1006146-00 | A140 | 10 | 21080-1011023-10 | A510 | 9 |
| 21080-1006146-10 | A140 | 10 | 21080-1011032-00 | A510 | 6 |
| 21080-1006148-00 | A140 | 12 | 21080-1011045-00 | A510 | 7 |
| 21080-1006149-00 | A140 | 9 | 21080-1011058-00 | A510 | 2 |
| 21080-1006151-00 | A140 | 18 | 21080-1011062-00 | A510 | 1 |
| 21080-1006154-00 | A140 | 19 | 21080-1011062-00 | B260 | 7 |
| 21080-1006162-00 | A140 | 11 | 21080-1011065-10 | A500 | 30 |
| 21080-1007010-00 | A150 | 12 | 21080-1011065-10 | A501 | 36 |
| 21080-1007012-00 | A150 | 19 | 21080-1011065-10 | A502 | 26 |
| 21080-1007020-00 | A150 | 7 | 21080-1011090-00 | A510 | 3 |
| 21080-1007020-01 | A150 | 7 | 21080-1012005-00 | A500 | 14 |
| 21080-1007021-00 | A150 | 8 | 21080-1012005-00 | A501 | 15 |
| 21080-1007022-00 | A150 | 9 | 21080-1012005-00 | A502 | 10 |
| 21080-1007025-00 | A150 | 6 | 21080-1012005-07 | A500 | 14 |
| 21080-1007026-02 | A150 | 10 | 21080-1012005-07 | A501 | 15 |
| 21080-1007026-03 | A150 | 10 | 21080-1012005-07 | A502 | 10 |
| 21080-1007028-00 | A150 | 5 | 21080-1012005-08 | A500 | 14 |
| 21080-1007032-20 | A150 | 11 | 21080-1012005-08 | A501 | 15 |
| 21080-1007032-22 | A150 | 11 | 21080-1012005-08 | A502 | 10 |
| 21080-1007033-20 | A150 | 18 | 21080-1012005-09 | A500 | 14 |
| 21080-1007033-22 | A150 | 18 | 21080-1012005-09 | A501 | 15 |
| 21080-1007055-00 | A150 | 16 | 21080-1012005-09 | A502 | 10 |
| 21080-1007056-00 | A150 | 15 | 21080-1014050-00 | A502 | 18 |
| 21080-1007056-10 | A150 | 15 | 21080-1014056-10 | A500 | 24 |
| 21080-1007056-11 | A150 | 15 | 21080-1014056-10 | A502 | 20 |

| 1 | 2 | 3 | 1 | 2 | 3 |
|------------------|------|----|------------------|------|----|
| 21080-1014213-10 | A500 | 28 | 21080-1107336-00 | A330 | 12 |
| 21080-1014213-10 | A502 | 24 | 21080-1107340-00 | A330 | 2 |
| 21080-1014213-20 | A500 | 28 | 21080-1107340-10 | A330 | 1 |
| 21080-1014213-20 | A502 | 24 | 21080-1107360-00 | A330 | 17 |
| 21080-1014248-00 | A500 | 29 | 21080-1107370-00 | A330 | 4 |
| 21080-1014248-00 | A502 | 25 | 21080-1107375-00 | A330 | 18 |
| 21080-1101007-00 | A204 | 4 | 21080-1107378-00 | A330 | 16 |
| 21080-1101080-00 | A202 | 4 | 21080-1107386-00 | A330 | 13 |
| 21080-1101080-00 | A204 | 21 | 21080-1107410-00 | A330 | 5 |
| 21080-1101164-00 | A200 | 22 | 21080-1107415-00 | A330 | 6 |
| 21080-1101164-00 | A202 | 24 | 21080-1107422-00 | A320 | 4 |
| 21080-1101164-00 | A204 | 11 | 21080-1107424-00 | A320 | 3 |
| 21080-1101316-00 | A201 | 23 | 21080-1107425-00 | A320 | 2 |
| 21080-1101316-00 | A203 | 24 | 21080-1107460-00 | A330 | 8 |
| 21080-1101400-00 | A200 | 14 | 21080-1107475-00 | A330 | 7 |
| 21080-1101400-00 | A201 | 27 | 21080-1107477-00 | A330 | 9 |
| 21080-1101400-00 | A202 | 5 | 21080-1107479-00 | A330 | 10 |
| 21080-1101400-00 | A203 | 28 | 21080-1107606-00 | A320 | 5 |
| 21080-1101400-01 | A201 | 27 | 21080-1107611-10 | A320 | 12 |
| 21080-1103010-11 | A202 | 16 | 21080-1107710-00 | A320 | 10 |
| 21080-1103010-11 | A204 | 15 | 21080-1107730-00 | A320 | 7 |
| 21080-1104009-00 | A215 | 12 | 21080-1107737-00 | A320 | 6 |
| 21080-1104021-00 | A244 | 8 | 21080-1107740-00 | A320 | 19 |
| 21080-1104025-00 | A215 | 13 | 21080-1107749-00 | A320 | 20 |
| 21080-1104025-00 | A240 | 30 | 21080-1107752-00 | A320 | 9 |
| 21080-1104025-00 | A244 | 5 | 21080-1107755-00 | A330 | 14 |
| 21080-1104025-00 | A245 | 3 | 21080-1107810-00 | A320 | 17 |
| 21080-1104042-10 | A210 | 12 | 21080-1107819-00 | A320 | 15 |
| 21080-1104042-10 | A240 | 32 | 21080-1107892-00 | A320 | 16 |
| 21080-1104042-10 | A243 | 11 | 21080-1107892-00 | A330 | 11 |
| 21080-1104042-10 | A244 | 36 | 21080-1107896-00 | A320 | 11 |
| 21080-1104042-10 | A245 | 7 | 21080-1107898-00 | A330 | 15 |
| 21080-1104043-10 | A210 | 11 | 21080-1107910-00 | A320 | 18 |
| 21080-1104043-10 | A240 | 31 | 21080-1107938-00 | A331 | 8 |
| 21080-1104043-10 | A243 | 21 | 21080-1108052-00 | A350 | 4 |
| 21080-1104043-10 | A244 | 35 | 21080-1108069-00 | A361 | 6 |
| 21080-1104043-10 | A245 | 8 | 21080-1108116-10 | A361 | 7 |
| 21080-1104047-00 | A244 | 19 | 21080-1108158-00 | A361 | 2 |
| 21080-1106010-00 | A220 | 8 | 21080-1109160-00 | A301 | 17 |
| 21080-1106170-00 | A220 | 3 | 21080-1109175-00 | A301 | 16 |
| 21080-1106170-00 | A220 | 5 | 21080-1117010-00 | A215 | 8 |
| 21080-1106170-01 | A220 | 3 | 21080-1117010-01 | A215 | 8 |
| 21080-1106170-01 | A220 | 5 | 21080-1117010-02 | A215 | 8 |
| 21080-1106171-00 | A220 | 3 | 21080-1117010-03 | A215 | 8 |
| 21080-1106171-01 | A220 | 3 | 21080-1117010-04 | A215 | 8 |
| 21080-1106172-00 | A220 | 3 | 21080-1117010-05 | A215 | 8 |
| 21080-1106172-01 | A220 | 3 | 21080-1143010-00 | A301 | 8 |
| 21080-1107012-01 | A370 | 13 | 21080-1156010-00 | A215 | 7 |
| 21080-1107015-00 | A310 | 14 | 21080-1156010-01 | A215 | 7 |
| 21080-1107015-01 | A310 | 14 | 21080-1164021-00 | A240 | 6 |
| 21080-1107016-10 | A310 | 13 | 21080-1164081-00 | A240 | 23 |
| 21080-1107016-11 | A310 | 13 | 21080-1164083-00 | A215 | 9 |
| 21080-1107017-10 | A310 | 12 | 21080-1164083-00 | A240 | 16 |
| 21080-1107017-12 | A310 | 12 | 21080-1164083-00 | A244 | 17 |
| 21080-1107019-60 | A310 | 11 | 21080-1164089-00 | A240 | 2 |
| 21080-1107034-00 | A310 | 3 | 21080-1164089-00 | A244 | 2 |
| 21080-1107038-00 | A320 | 8 | 21080-1178054-00 | A392 | 1 |
| 21080-1107063-00 | A310 | 8 | 21080-1178054-00 | A393 | 6 |
| 21080-1107082-00 | A331 | 1 | 21080-1203019-00 | A440 | 13 |
| 21080-1107083-00 | A331 | 3 | 21080-1203019-00 | A441 | 18 |
| 21080-1107085-00 | A331 | 2 | 21080-1203019-00 | A442 | 4 |
| 21080-1107119-00 | A331 | 4 | 21080-1203019-00 | A443 | 9 |
| 21080-1107120-00 | A331 | 6 | 21080-1203019-01 | A440 | 13 |
| 21080-1107121-00 | A331 | 7 | 21080-1203019-01 | A441 | 18 |
| 21080-1107131-00 | A331 | 9 | 21080-1203040-00 | A442 | 7 |
| 21080-1107133-00 | A320 | 14 | 21080-1203040-00 | A443 | 10 |
| 21080-1107133-00 | A331 | 10 | 21080-1203042-00 | A442 | 3 |
| 21080-1107134-00 | A331 | 11 | 21080-1203042-00 | A443 | 3 |
| 21080-1107148-00 | B260 | 4 | 21080-1203064-00 | A445 | 12 |
| 21080-1107148-00 | C130 | 5 | 21080-1203064-00 | A446 | 6 |
| 21080-1107230-00 | A331 | 5 | 21080-1203073-20 | A445 | 5 |

| 1 | 2 | 3 | 1 | 2 | 3 |
|------------------|------|----|------------------|------|----|
| 21080-1203073-20 | A446 | 2 | 21080-1307042-01 | A610 | 21 |
| 21080-1300080-10 | A204 | 17 | 21080-1307042-01 | A611 | 20 |
| 21080-1300080-10 | A500 | 17 | 21080-1307042-04 | A610 | 21 |
| 21080-1300080-10 | A501 | 1 | 21080-1307042-05 | A610 | 21 |
| 21080-1300080-10 | A502 | 19 | 21080-1311065-00 | A600 | 17 |
| 21080-1300080-10 | A610 | 13 | 21080-1311065-01 | A600 | 20 |
| 21080-1300080-10 | A611 | 13 | 21080-1311067-00 | A600 | 18 |
| 21080-1300080-10 | E101 | 13 | 21080-1601188-00 | B140 | 5 |
| 21080-1300080-10 | E102 | 13 | 21080-1601207-00 | B140 | 2 |
| 21080-1300080-10 | E151 | 11 | 21080-1601210-00 | B200 | 13 |
| 21080-1300080-10 | E152 | 11 | 21080-1601216-00 | B110 | 5 |
| 21080-1300080-20 | A500 | 27 | 21080-1601216-01 | B110 | 5 |
| 21080-1300080-20 | A501 | 29 | 21080-1601223-00 | B200 | 14 |
| 21080-1300080-20 | A502 | 23 | 21080-1601295-00 | B140 | 9 |
| 21080-1300080-20 | A610 | 7 | 21080-1602059-00 | B110 | 11 |
| 21080-1300080-20 | A611 | 7 | 21080-1602059-00 | C100 | 5 |
| 21080-1300080-30 | A204 | 22 | 21080-1602096-00 | B110 | 12 |
| 21080-1300080-40 | A370 | 13 | 21080-1701031-01 | B220 | 6 |
| 21080-1300080-41 | A370 | 13 | 21080-1701031-02 | B220 | 6 |
| 21080-1300080-50 | A310 | 2 | 21080-1701031-03 | B220 | 6 |
| 21080-1300080-50 | A501 | 20 | 21080-1701031-04 | B220 | 6 |
| 21080-1300080-50 | D131 | 5 | 21080-1701033-00 | B220 | 1 |
| 21080-1300080-50 | D133 | 5 | 21080-1701033-01 | B220 | 1 |
| 21080-1300080-60 | A200 | 17 | 21080-1701033-02 | B220 | 1 |
| 21080-1300080-60 | A201 | 22 | 21080-1701033-03 | B220 | 1 |
| 21080-1300080-60 | A202 | 19 | 21080-1701034-00 | B220 | 2 |
| 21080-1300080-60 | A203 | 23 | 21080-1701092-00 | B230 | 20 |
| 21080-1300080-60 | A610 | 13 | 21080-1701116-10 | B230 | 6 |
| 21080-1300080-60 | A611 | 13 | 21080-1701117-00 | B230 | 8 |
| 21080-1300080-60 | D131 | 7 | 21080-1701119-00 | B230 | 11 |
| 21080-1300080-60 | D133 | 7 | 21080-1701119-10 | B230 | 11 |
| 21080-1300080-60 | E100 | 16 | 21080-1701148-00 | B230 | 10 |
| 21080-1300080-60 | E101 | 13 | 21080-1701164-10 | B230 | 4 |
| 21080-1300080-60 | E102 | 13 | 21080-1701170-10 | B230 | 18 |
| 21080-1300080-60 | E150 | 9 | 21080-1701171-00 | B230 | 17 |
| 21080-1300080-60 | E151 | 11 | 21080-1701173-00 | B230 | 16 |
| 21080-1300080-60 | E152 | 11 | 21080-1701180-01 | B220 | 9 |
| 21080-1300080-60 | E154 | 11 | 21080-1701180-02 | B220 | 9 |
| 21080-1300080-61 | A201 | 22 | 21080-1701180-03 | B220 | 9 |
| 21080-1300080-70 | A610 | 7 | 21080-1701180-04 | B220 | 9 |
| 21080-1300080-70 | A611 | 7 | 21080-1701203-00 | B210 | 5 |
| 21080-1300080-71 | A610 | 7 | 21080-1701203-01 | B210 | 5 |
| 21080-1303017-00 | A610 | 15 | 21080-1701244-00 | B220 | 4 |
| 21080-1303017-00 | A611 | 14 | 21080-1702024-00 | B260 | 1 |
| 21080-1303017-01 | A610 | 15 | 21080-1702030-00 | B260 | 11 |
| 21080-1303017-01 | A611 | 14 | 21080-1702060-00 | B260 | 8 |
| 21080-1303017-02 | A610 | 15 | 21080-1702071-00 | B260 | 9 |
| 21080-1303017-02 | A611 | 14 | 21080-1703038-00 | B270 | 16 |
| 21080-1303017-04 | A610 | 15 | 21080-1703042-01 | B270 | 15 |
| 21080-1303017-06 | A610 | 15 | 21080-1703048-00 | B270 | 13 |
| 21080-1303067-00 | A610 | 22 | 21080-1703160-00 | B250 | 9 |
| 21080-1303067-00 | A611 | 21 | 21080-1703169-00 | B250 | 11 |
| 21080-1303067-01 | A610 | 22 | 21080-1703182-00 | B250 | 10 |
| 21080-1303067-01 | A611 | 21 | 21080-2215030-00 | B400 | 5 |
| 21080-1303067-02 | A610 | 22 | 21080-2215034-00 | B400 | 6 |
| 21080-1303067-02 | A611 | 21 | 21080-2215036-00 | B400 | 4 |
| 21080-1303067-04 | A610 | 22 | 21080-2215056-00 | B400 | 11 |
| 21080-1303067-06 | A610 | 22 | 21080-2215068-00 | B400 | 8 |
| 21080-1303069-00 | A610 | 24 | 21080-2215073-01 | B400 | 9 |
| 21080-1303069-00 | A611 | 22 | 21080-2215086-00 | B400 | 10 |
| 21080-1303095-01 | E151 | 1 | 21080-2215104-00 | B400 | 12 |
| 21080-1305027-00 | A600 | 11 | 21080-2302060-30 | B410 | 1 |
| 21080-1305029-00 | A600 | 10 | 21080-2303012-00 | B410 | 7 |
| 21080-1307013-00 | A620 | 6 | 21080-2303018-00 | B410 | 8 |
| 21080-1307015-00 | A620 | 1 | 21080-2303036-01 | B410 | 2 |
| 21080-1307027-11 | A620 | 2 | 21080-2303036-02 | B410 | 2 |
| 21080-1307027-12 | A620 | 2 | 21080-2303036-03 | B410 | 2 |
| 21080-1307027-13 | A620 | 2 | 21080-2303050-00 | B410 | 9 |
| 21080-1307040-20 | A620 | 4 | 21080-2303060-00 | B410 | 10 |
| 21080-1307042-00 | A610 | 21 | 21080-2303090-00 | B410 | 3 |
| 21080-1307042-00 | A611 | 20 | 21080-2303091-00 | B410 | 3 |

| 1 | 2 | 3 | 1 | 2 | 3 |
|------------------|------|----|------------------|------|----|
| 21080-2303092-00 | B410 | 3 | 21080-3101312-00 | D410 | 4 |
| 21080-2303093-00 | B410 | 3 | 21080-3101312-00 | D411 | 4 |
| 21080-2303094-00 | B410 | 3 | 21080-3101313-00 | D410 | 4 |
| 21080-2303095-00 | B410 | 3 | 21080-3101313-00 | D411 | 4 |
| 21080-2303096-00 | B410 | 3 | 21080-3103012-00 | D400 | 6 |
| 21080-2303097-00 | B410 | 3 | 21080-3103020-01 | D400 | 5 |
| 21080-2303098-00 | B410 | 3 | 21080-3103020-02 | D400 | 5 |
| 21080-2303099-00 | B410 | 3 | 21080-3103032-00 | D400 | 4 |
| 21080-2303100-00 | B410 | 3 | 21080-3103060-00 | B400 | 3 |
| 21080-2303101-00 | B410 | 3 | 21080-3103061-00 | D400 | 7 |
| 21080-2303102-00 | B410 | 3 | 21080-3103065-00 | D400 | 9 |
| 21080-2303103-00 | B410 | 3 | 21080-3103068-00 | D400 | 10 |
| 21080-2303104-00 | B410 | 3 | 21080-3103068-00 | D420 | 8 |
| 21080-2303105-00 | B410 | 3 | 21080-3103079-00 | D400 | 8 |
| 21080-2303106-00 | B410 | 3 | 21080-3104016-00 | D420 | 3 |
| 21080-2303107-00 | B410 | 3 | 21080-3104020-00 | D420 | 5 |
| 21080-2303108-00 | B410 | 3 | 21080-3104020-01 | D420 | 5 |
| 21080-2303109-00 | B410 | 3 | 21080-3104020-02 | D420 | 5 |
| 21080-2303110-00 | B410 | 3 | 21080-3104032-00 | D420 | 4 |
| 21080-2901050-00 | D200 | 3 | 21080-3104063-00 | D420 | 1 |
| 21080-2901051-00 | D200 | 7 | 21080-3104079-00 | D420 | 6 |
| 21080-2901052-00 | D200 | 4 | 21080-3401029-00 | D150 | 2 |
| 21080-2901056-00 | D200 | 11 | 21080-3401120-01 | D140 | 2 |
| 21080-2902712-00 | D200 | 22 | 21080-3401120-01 | D141 | 1 |
| 21080-2902840-02 | D200 | 15 | 21080-3401120-01 | D142 | 2 |
| 21080-2904020-00 | D201 | 11 | 21080-3401120-01 | D143 | 2 |
| 21080-2904040-00 | D201 | 12 | 21080-3401120-02 | D140 | 2 |
| 21080-2904045-00 | D201 | 24 | 21080-3401120-02 | D141 | 1 |
| 21080-2904046-00 | D201 | 13 | 21080-3401120-02 | D142 | 2 |
| 21080-2904050-00 | D201 | 19 | 21080-3401120-02 | D143 | 2 |
| 21080-2904054-00 | D201 | 16 | 21080-3401120-03 | D140 | 2 |
| 21080-2904185-01 | D201 | 2 | 21080-3401120-03 | D141 | 1 |
| 21080-2904225-00 | D201 | 22 | 21080-3401120-03 | D142 | 2 |
| 21080-2904270-00 | D201 | 23 | 21080-3401120-03 | D143 | 2 |
| 21080-2906042-00 | D220 | 1 | 21080-3401228-00 | D150 | 6 |
| 21080-2906079-00 | D220 | 10 | 21080-3401239-30 | D140 | 14 |
| 21080-2912622-01 | D300 | 3 | 21080-3401239-30 | D142 | 8 |
| 21080-2912652-00 | D300 | 16 | 21080-3401241-30 | D140 | 13 |
| 21080-2914040-00 | D300 | 10 | 21080-3401241-30 | D142 | 7 |
| 21080-2915446-01 | D300 | 20 | 21080-3402076-00 | D170 | 8 |
| 21080-2915681-00 | D300 | 5 | 21080-3403020-10 | D110 | 3 |
| 21080-2915681-01 | D300 | 5 | 21080-3403020-10 | D111 | 3 |
| 21080-3001014-00 | D400 | 1 | 21080-3414075-00 | D120 | 14 |
| 21080-3001015-00 | D400 | 1 | 21080-3414076-00 | D120 | 12 |
| 21080-3001060-00 | D400 | 2 | 21080-3414077-00 | D120 | 13 |
| 21080-3001061-00 | D400 | 3 | 21080-3414078-00 | D120 | 3 |
| 21080-3101015-06 | D410 | 1 | 21080-3501018-00 | C210 | 4 |
| 21080-3101015-07 | D410 | 1 | 21080-3501019-00 | C210 | 5 |
| 21080-3101015-08 | D410 | 1 | 21080-3501030-01 | C210 | 7 |
| 21080-3101040-00 | D410 | 5 | 21080-3501032-00 | C210 | 3 |
| 21080-3101040-00 | D411 | 5 | 21080-3501033-00 | C210 | 2 |
| 21080-3101301-00 | D410 | 3 | 21080-3501039-01 | C210 | 8 |
| 21080-3101301-00 | D411 | 3 | 21080-3501057-00 | C210 | 14 |
| 21080-3101302-00 | D410 | 4 | 21080-3501058-00 | C210 | 13 |
| 21080-3101302-00 | D411 | 4 | 21080-3501063-00 | C210 | 10 |
| 21080-3101303-00 | D410 | 4 | 21080-3501166-00 | C210 | 20 |
| 21080-3101303-00 | D411 | 4 | 21080-3501170-00 | C210 | 19 |
| 21080-3101304-00 | D410 | 4 | 21080-3502010-11 | C220 | 3 |
| 21080-3101304-00 | D411 | 4 | 21080-3502011-11 | C220 | 3 |
| 21080-3101306-00 | D410 | 4 | 21080-3502012-10 | C230 | 2 |
| 21080-3101306-00 | D411 | 4 | 21080-3502013-10 | C230 | 2 |
| 21080-3101307-00 | D410 | 4 | 21080-3502019-01 | C230 | 3 |
| 21080-3101307-00 | D411 | 4 | 21080-3502033-00 | C230 | 7 |
| 21080-3101308-00 | D410 | 2 | 21080-3502035-00 | C230 | 4 |
| 21080-3101308-00 | D411 | 2 | 21080-3502038-00 | C230 | 13 |
| 21080-3101309-00 | D410 | 4 | 21080-3502070-00 | C220 | 6 |
| 21080-3101309-00 | D411 | 4 | 21080-3502090-01 | C230 | 5 |
| 21080-3101310-00 | D410 | 4 | 21080-3505006-00 | C110 | 2 |
| 21080-3101310-00 | D411 | 4 | 21080-3505010-00 | C110 | 6 |
| 21080-3101311-00 | D410 | 4 | 21080-3505015-00 | C140 | 12 |
| 21080-3101311-00 | D411 | 4 | 21080-3505028-00 | C140 | 10 |

| 1 | 2 | 3 | 1 | 2 | 3 |
|------------------|------|----|------------------|------|----|
| 21080-3505029-00 | C140 | 13 | 21080-3714615-01 | E113 | 5 |
| 21080-3505032-00 | C140 | 7 | 21080-3714615-01 | K320 | 22 |
| 21080-3505033-00 | C140 | 14 | 21080-3714615-01 | K321 | 16 |
| 21080-3505034-00 | C140 | 8 | 21080-3714615-02 | K320 | 22 |
| 21080-3505037-00 | C140 | 5 | 21080-3714615-02 | K321 | 16 |
| 21080-3505041-00 | C140 | 11 | 21080-3715044-00 | K200 | 13 |
| 21080-3505092-01 | C110 | 5 | 21080-3715044-00 | K300 | 24 |
| 21080-3505102-00 | C110 | 1 | 21080-3717010-00 | K320 | 18 |
| 21080-3506073-00 | C120 | 4 | 21080-3717010-00 | K321 | 12 |
| 21080-3507034-00 | C230 | 12 | 21080-3720010-10 | K300 | 20 |
| 21080-3507035-00 | C230 | 12 | 21080-3720010-11 | K300 | 20 |
| 21080-3507036-00 | C230 | 6 | 21080-3720010-12 | K300 | 20 |
| 21080-3507037-00 | C230 | 6 | 21080-3720780-00 | K300 | 21 |
| 21080-3508046-00 | C170 | 5 | 21080-3724220-00 | A204 | 10 |
| 21080-3508071-00 | C170 | 8 | 21080-3734910-02 | K105 | 10 |
| 21080-3508214-20 | C170 | 17 | 21080-3734910-04 | K105 | 10 |
| 21080-3512010-00 | C160 | 2 | 21080-3734910-05 | K105 | 10 |
| 21080-3512010-01 | C160 | 2 | 21080-3734910-06 | K105 | 10 |
| 21080-3512016-00 | C130 | 2 | 21080-3734910-07 | K105 | 10 |
| 21080-3512115-00 | B260 | 7 | 21080-3734910-09 | K105 | 10 |
| 21080-3512115-00 | C160 | 4 | 21080-3747010-02 | K350 | 5 |
| 21080-3512117-00 | C130 | 3 | 21080-3747010-18 | K351 | 6 |
| 21080-3512120-00 | C160 | 1 | 21080-3747710-08 | K351 | 5 |
| 21080-3512122-00 | C130 | 1 | 21080-3763020-00 | K105 | 2 |
| 21080-3512128-00 | C130 | 8 | 21080-3763020-01 | K105 | 2 |
| 21080-3512132-00 | C130 | 7 | 21080-3763020-02 | K105 | 2 |
| 21080-3512141-00 | C130 | 6 | 21080-3802820-10 | B290 | 3 |
| 21080-3703112-00 | K130 | 4 | 21080-3802822-00 | B290 | 5 |
| 21080-3705010-00 | K100 | 14 | 21080-3802826-00 | B200 | 21 |
| 21080-3705010-04 | K100 | 14 | 21080-3802830-00 | B290 | 6 |
| 21080-3705010-06 | K100 | 14 | 21080-3802833-20 | B290 | 8 |
| 21080-3706010-00 | K123 | 5 | 21080-3802834-20 | B290 | 7 |
| 21080-3706010-02 | K123 | 5 | 21080-3827010-01 | A204 | 7 |
| 21080-3706018-00 | K123 | 2 | 21080-3827010-02 | A204 | 7 |
| 21080-3706020-00 | K123 | 8 | 21080-5205054-00 | E310 | 4 |
| 21080-3706030-00 | K123 | 1 | 21080-5205055-00 | E310 | 10 |
| 21080-3706122-00 | A100 | 29 | 21080-5205063-00 | E310 | 8 |
| 21080-3706200-00 | K123 | 3 | 21080-5205064-00 | E310 | 9 |
| 21080-3706500-00 | K123 | 9 | 21080-5205086-00 | K120 | 3 |
| 21080-3706701-00 | K100 | 3 | 21080-5208060-00 | E210 | 15 |
| 21080-3706704-00 | K123 | 7 | 21080-5208422-00 | E210 | 7 |
| 21080-3706800-00 | K123 | 6 | 21080-5208430-00 | E210 | 8 |
| 21080-3706800-01 | K123 | 6 | 21080-5301392-01 | E131 | 17 |
| 21080-3707010-00 | K100 | 5 | 21080-5301392-01 | E132 | 5 |
| 21080-3707010-02 | K100 | 5 | 21080-5303044-00 | M195 | 1 |
| 21080-3707010-03 | K100 | 5 | 21080-5326016-00 | M190 | 23 |
| 21080-3707010-04 | K100 | 5 | 21080-5402270-00 | A300 | 4 |
| 21080-3707080-10 | K100 | 4 | 21080-5402270-00 | M131 | 7 |
| 21080-3707080-11 | K100 | 4 | 21080-5402270-00 | M160 | 9 |
| 21080-3707080-12 | K100 | 4 | 21080-5402270-00 | M161 | 11 |
| 21080-3707150-00 | K100 | 6 | 21080-5402270-00 | M422 | 2 |
| 21080-3707150-01 | K100 | 6 | 21080-5402270-00 | M423 | 2 |
| 21080-3707150-02 | K100 | 6 | 21080-5402271-00 | A300 | 3 |
| 21080-3709320-01 | K300 | 13 | 21080-5402271-00 | M131 | 6 |
| 21080-3709330-01 | K300 | 14 | 21080-5402271-00 | M160 | 10 |
| 21080-3709340-01 | K300 | 12 | 21080-5402271-00 | M161 | 12 |
| 21080-3709608-00 | E113 | 6 | 21080-5402271-00 | M422 | 3 |
| 21080-3709669-00 | E113 | 7 | 21080-5402271-00 | M423 | 3 |
| 21080-3710349-01 | K320 | 12 | 21080-6102053-00 | M100 | 19 |
| 21080-3710349-01 | K321 | 9 | 21080-6102053-00 | M160 | 4 |
| 21080-3710410-01 | B200 | 11 | 21080-6102053-00 | M161 | 4 |
| 21080-3710410-02 | B200 | 11 | 21080-6102053-00 | M162 | 5 |
| 21080-3710410-03 | B200 | 11 | 21080-6102053-00 | M300 | 4 |
| 21080-3710410-04 | B200 | 11 | 21080-6102053-00 | M301 | 2 |
| 21080-3714010-00 | K220 | 1 | 21080-6102053-00 | M302 | 1 |
| 21080-3714010-01 | K220 | 1 | 21080-6102053-00 | M310 | 1 |
| 21080-3714010-03 | K220 | 1 | 21080-6102053-00 | M311 | 1 |
| 21080-3714045-00 | M390 | 28 | 21080-6102053-00 | M390 | 18 |
| 21080-3714615-00 | E113 | 5 | 21080-6102053-00 | M391 | 12 |
| 21080-3714615-00 | K320 | 22 | 21080-6103346-00 | M290 | 14 |
| 21080-3714615-00 | K321 | 16 | 21080-6103346-00 | M340 | 10 |

| 1 | 2 | 3 | 1 | 2 | 3 |
|------------------|------|----|------------------|------|----|
| 21080-6103346-00 | M350 | 7 | 21080-8212330-00 | M381 | 7 |
| 21080-6103346-00 | M395 | 17 | 21080-8402214-01 | M391 | 10 |
| 21080-6103348-00 | M340 | 10 | 21080-8403066-00 | M260 | 8 |
| 21080-6103348-00 | M350 | 7 | 21080-8403066-00 | M261 | 9 |
| 21080-6103348-10 | M340 | 10 | 21080-8403066-00 | M262 | 8 |
| 21080-6103348-10 | M350 | 7 | 21080-8403066-00 | M400 | 5 |
| 21080-6104064-01 | M361 | 6 | 21080-8403066-00 | M424 | 8 |
| 21080-6104064-01 | M371 | 6 | 21080-8403068-00 | M260 | 6 |
| 21080-6104066-00 | M361 | 5 | 21080-8403068-00 | M261 | 7 |
| 21080-6104066-00 | M371 | 5 | 21080-8403068-00 | M262 | 6 |
| 21080-6105012-10 | M320 | 28 | 21080-8403068-00 | M400 | 7 |
| 21080-6105013-10 | M320 | 28 | 21080-8403068-00 | M424 | 9 |
| 21080-6105014-00 | M320 | 29 | 21080-8403276-00 | Z100 | 2 |
| 21080-6105014-00 | M330 | 22 | 21080-8406176-00 | M200 | 11 |
| 21080-6105015-00 | M320 | 29 | 21081-5208240-00 | E210 | 17 |
| 21080-6105015-00 | M330 | 22 | 21082-1101007-10 | A202 | 6 |
| 21080-6105094-00 | M320 | 9 | 21082-1101138-00 | A202 | 13 |
| 21080-6105208-00 | M320 | 32 | 21082-1101178-00 | A202 | 9 |
| 21080-6105208-00 | M330 | 25 | 21082-1104013-00 | A211 | 9 |
| 21080-6105228-00 | M320 | 31 | 21082-1104013-00 | A212 | 8 |
| 21080-6105228-00 | M330 | 24 | 21082-1104048-00 | A211 | 10 |
| 21080-6105252-00 | M320 | 3 | 21082-1104048-00 | A213 | 10 |
| 21080-6105252-00 | M330 | 2 | 21082-1104054-00 | A211 | 8 |
| 21080-6105266-00 | M320 | 30 | 21082-1104054-00 | A212 | 7 |
| 21080-6105266-00 | M330 | 23 | 21082-1104092-00 | A211 | 6 |
| 21080-6105268-00 | M320 | 33 | 21082-1104092-00 | A212 | 5 |
| 21080-6105268-00 | M330 | 26 | 21082-1104220-00 | A211 | 1 |
| 21080-6106008-20 | M305 | 3 | 21082-1104220-00 | A213 | 8 |
| 21080-6106096-00 | M305 | 1 | 21082-1104226-00 | A211 | 16 |
| 21080-6302015-00 | M162 | 14 | 21082-1104226-00 | A213 | 16 |
| 21080-6302015-00 | M290 | 19 | 21082-1148015-00 | A370 | 10 |
| 21080-6302015-00 | M390 | 1 | 21082-1306010-00 | A611 | 10 |
| 21080-6302015-00 | M391 | 13 | 21082-1306010-10 | A610 | 10 |
| 21080-6308134-00 | M200 | 7 | 21082-1306010-11 | A610 | 10 |
| 21080-6308134-00 | M390 | 14 | 21083-1000100-00 | A130 | 2 |
| 21080-6308134-00 | M391 | 16 | 21083-1000100-00 | A130 | 2 |
| 21080-6810060-00 | M100 | 16 | 21083-1000100-00 | A131 | 2 |
| 21080-6810061-00 | M100 | 16 | 21083-1000100-31 | A130 | 2 |
| 21080-6814232-00 | M110 | 8 | 21083-1000100-31 | A131 | 2 |
| 21080-6814234-01 | M110 | 6 | 21083-1000100-32 | A130 | 2 |
| 21080-6814242-00 | M110 | 5 | 21083-1000100-32 | A131 | 2 |
| 21080-6814272-00 | M110 | 1 | 21083-1002011-00 | A100 | 16 |
| 21080-6814273-00 | M110 | 1 | 21083-1002046-00 | A100 | 18 |
| 21080-6814308-00 | M110 | 2 | 21083-1002046-00 | A101 | 13 |
| 21080-6814309-00 | M110 | 2 | 21083-1003011-00 | A100 | 14 |
| 21080-6816098-00 | E151 | 5 | 21083-1003020-10 | A100 | 31 |
| 21080-6816098-00 | E152 | 5 | 21083-1003020-11 | A100 | 31 |
| 21080-6816098-00 | E154 | 5 | 21083-1003020-12 | A100 | 31 |
| 21080-6818144-00 | M100 | 7 | 21083-1004029-00 | A130 | 2 |
| 21080-6824102-00 | M131 | 20 | 21083-1004029-00 | A131 | 2 |
| 21080-6824122-00 | M131 | 18 | 21083-1008060-00 | A405 | 1 |
| 21080-6824184-00 | M131 | 21 | 21083-1008081-10 | A400 | 16 |
| 21080-6824208-00 | M131 | 14 | 21083-1008081-10 | A402 | 11 |
| 21080-6824210-00 | M131 | 13 | 21083-1008081-11 | A400 | 16 |
| 21080-8101078-00 | E141 | 1 | 21083-1008081-11 | A402 | 11 |
| 21080-8101078-01 | E141 | 1 | 21083-1008081-12 | A400 | 16 |
| 21080-8101081-00 | E151 | 31 | 21083-1008081-12 | A402 | 11 |
| 21080-8101110-00 | E120 | 24 | 21083-1008081-14 | A400 | 16 |
| 21080-8101110-00 | E131 | 6 | 21083-1008081-14 | A402 | 11 |
| 21080-8101110-00 | E132 | 3 | 21083-1101007-00 | A202 | 6 |
| 21080-8101110-00 | E141 | 8 | 21083-1107010-31 | A310 | 7 |
| 21080-8101110-00 | E150 | 1 | 21083-1107336-00 | A330 | 3 |
| 21080-8101150-00 | E154 | 26 | 21083-1107800-31 | A320 | 13 |
| 21080-8109135-00 | E150 | 24 | 21083-1130010-01 | A370 | 3 |
| 21080-8109142-00 | E101 | 19 | 21083-1130010-10 | A370 | 3 |
| 21080-8109142-00 | E102 | 18 | 21083-1130010-20 | A370 | 2 |
| 21080-8109142-00 | E120 | 22 | 21083-1130020-00 | A370 | 1 |
| 21080-8109142-00 | M145 | 17 | 21083-1164100-00 | A241 | 22 |
| 21080-8212226-00 | M410 | 7 | 21083-1164103-10 | A241 | 11 |
| 21080-8212226-00 | M411 | 8 | 21083-1164103-11 | A241 | 11 |
| 21080-8212226-00 | M412 | 5 | 21083-1701094-00 | B210 | 4 |

| 1 | 2 | 3 | 1 | 2 | 3 |
|------------------|------|----|------------------|------|----|
| 21083-1701132-00 | B220 | 3 | 21093-6512210-02 | M290 | 4 |
| 21083-1701159-00 | B230 | 1 | 21093-6512210-02 | M320 | 13 |
| 21083-1701166-00 | B230 | 7 | 21093-6512210-02 | M330 | 17 |
| 21083-1701174-00 | B230 | 5 | 21093-6512210-02 | M395 | 7 |
| 21083-3714010-00 | K220 | 4 | 21093-6512210-03 | M290 | 4 |
| 21083-3714010-01 | K220 | 4 | 21093-6512210-03 | M320 | 13 |
| 21083-3714016-00 | K220 | 3 | 21093-6512210-03 | M330 | 17 |
| 21083-3743044-00 | K200 | 6 | 21093-6512210-03 | M395 | 7 |
| 21083-3839210-00 | A500 | 10 | 21093-6512310-00 | M290 | 7 |
| 21083-3839210-00 | A501 | 9 | 21093-6512310-00 | M320 | 12 |
| 21083-3839210-00 | A502 | 8 | 21093-6512310-00 | M330 | 30 |
| 21083-3839210-01 | A500 | 10 | 21093-6512310-00 | M395 | 10 |
| 21083-3839210-01 | A501 | 9 | 21093-6512312-00 | M290 | 6 |
| 21083-3839210-01 | A502 | 8 | 21093-6512312-00 | M320 | 10 |
| 21083-3839210-02 | A500 | 10 | 21093-6512312-00 | M330 | 29 |
| 21083-3839210-02 | A501 | 9 | 21093-6512312-00 | M395 | 9 |
| 21083-3839210-02 | A502 | 8 | 21093-6512312-01 | M290 | 6 |
| 21083-3839210-03 | A500 | 10 | 21093-6512312-01 | M320 | 10 |
| 21083-3839210-03 | A501 | 9 | 21093-6512312-01 | M330 | 29 |
| 21083-3839210-03 | A502 | 8 | 21093-6512312-01 | M395 | 9 |
| 21083-3839210-04 | A500 | 10 | 21099-5605035-10 | M280 | 11 |
| 21083-3839210-04 | A501 | 9 | 21100-1000260-00 | A001 | 4 |
| 21083-3839210-04 | A502 | 8 | 21100-1001157-00 | A010 | 8 |
| 21083-3839410-00 | E200 | 4 | 21100-1001157-00 | A011 | 3 |
| 21083-3839410-00 | E210 | 26 | 21100-1001157-10 | A010 | 8 |
| 21083-3839410-01 | E200 | 4 | 21100-1001157-10 | A011 | 3 |
| 21083-3839410-01 | E210 | 26 | 21100-1001159-00 | A010 | 10 |
| 21083-3839410-02 | E200 | 4 | 21100-1001159-00 | A011 | 5 |
| 21083-3839410-02 | E210 | 26 | 21100-1001161-00 | A010 | 15 |
| 21083-3839410-03 | E200 | 4 | 21100-1001161-00 | A011 | 10 |
| 21083-3839410-03 | E210 | 26 | 21100-1001195-00 | A010 | 16 |
| 21083-3839410-04 | E200 | 4 | 21100-1001195-00 | A011 | 11 |
| 21083-3839410-04 | E210 | 26 | 21100-1001204-10 | A013 | 1 |
| 21083-6818052-10 | M100 | 4 | 21100-1001209-10 | A010 | 9 |
| 21083-6818052-10 | M120 | 3 | 21100-1001209-10 | A011 | 4 |
| 21083-6818052-10 | M121 | 14 | 21100-1001210-00 | A013 | 8 |
| 21090-1109010-00 | A301 | 6 | 21100-1001214-00 | A013 | 6 |
| 21090-1109308-10 | A301 | 7 | 21100-1001224-00 | A010 | 13 |
| 21090-1303093-00 | A610 | 11 | 21100-1001224-00 | A011 | 8 |
| 21090-1303093-00 | A611 | 11 | 21100-1001230-00 | A010 | 33 |
| 21090-1303093-01 | A610 | 11 | 21100-1001230-00 | A012 | 18 |
| 21090-1303093-01 | A611 | 11 | 21100-1001237-00 | A013 | 2 |
| 21090-1306010-00 | A611 | 10 | 21100-1001242-00 | A010 | 2 |
| 21090-1306010-10 | A610 | 10 | 21100-1001242-00 | A012 | 16 |
| 21090-1306010-11 | A610 | 10 | 21100-1001242-00 | A013 | 4 |
| 21090-1307010-00 | A610 | 20 | 21100-1001242-01 | A010 | 2 |
| 21090-1307010-00 | A611 | 19 | 21100-1001242-01 | A012 | 16 |
| 21090-1307030-00 | A620 | 5 | 21100-1001242-01 | A013 | 4 |
| 21090-1308008-00 | A601 | 9 | 21100-1001248-00 | A013 | 5 |
| 21090-1308008-01 | A601 | 9 | 21100-1001249-00 | A010 | 32 |
| 21090-1308008-02 | A601 | 9 | 21100-1001249-00 | A012 | 17 |
| 21090-1308008-03 | A601 | 9 | 21100-1001251-00 | A010 | 1 |
| 21090-1601182-00 | B140 | 4 | 21100-1001251-00 | A012 | 14 |
| 21090-1601190-00 | B200 | 20 | 21100-1001253-10 | A013 | 3 |
| 21090-6205012-10 | M330 | 27 | 21100-1001255-00 | A010 | 34 |
| 21090-6205013-10 | M330 | 27 | 21100-1001255-00 | A012 | 19 |
| 21093-3102020-00 | D410 | 7 | 21100-1001257-00 | A010 | 30 |
| 21093-6512010-01 | K106 | 14 | 21100-1001257-00 | A011 | 16 |
| 21093-6512010-01 | M330 | 21 | 21100-1001257-00 | A012 | 2 |
| 21093-6512010-02 | K106 | 14 | 21100-1001257-00 | E174 | 5 |
| 21093-6512010-03 | K106 | 14 | 21100-1001257-00 | K150 | 2 |
| 21093-6512010-03 | M330 | 21 | 21100-1001259-00 | A010 | 31 |
| 21093-6512010-04 | K106 | 14 | 21100-1001259-00 | A012 | 15 |
| 21093-6512010-04 | M330 | 21 | 21100-1001259-00 | A013 | 7 |
| 21093-6512110-01 | M320 | 13 | 21100-1001281-00 | A010 | 22 |
| 21093-6512110-02 | M320 | 13 | 21100-1001282-00 | A010 | 24 |
| 21093-6512110-03 | M320 | 13 | 21100-1001284-00 | A010 | 23 |
| 21093-6512210-01 | M290 | 4 | 21100-1001286-00 | A010 | 25 |
| 21093-6512210-01 | M320 | 13 | 21100-1002011-00 | A100 | 16 |
| 21093-6512210-01 | M330 | 17 | 21100-1004015-00 | A130 | 5 |
| 21093-6512210-01 | M395 | 7 | 21100-1004015-02 | A130 | 5 |

| 1 | 2 | 3 | 1 | 2 | 3 |
|------------------|------|----|------------------|------|----|
| 21100-1004015-04 | A130 | 5 | 21100-1101176-00 | A202 | 26 |
| 21100-1004015-31 | A130 | 5 | 21100-1101176-00 | A203 | 30 |
| 21100-1004015-32 | A130 | 5 | 21100-1101176-00 | A204 | 25 |
| 21100-1004020-00 | A130 | 4 | 21100-1104035-00 | A215 | 10 |
| 21100-1004020-00 | A131 | 4 | 21100-1104038-00 | A215 | 11 |
| 21100-1004020-01 | A130 | 4 | 21100-1104042-00 | A210 | 25 |
| 21100-1004020-01 | A131 | 4 | 21100-1104042-00 | A211 | 25 |
| 21100-1004020-02 | A130 | 4 | 21100-1104042-00 | A212 | 21 |
| 21100-1004020-02 | A131 | 4 | 21100-1104042-00 | A213 | 24 |
| 21100-1004045-00 | A130 | 6 | 21100-1104042-00 | A214 | 21 |
| 21100-1004045-00 | A131 | 7 | 21100-1104042-00 | A215 | 14 |
| 21100-1004045-01 | A130 | 6 | 21100-1104043-00 | A210 | 26 |
| 21100-1004045-01 | A131 | 7 | 21100-1104043-00 | A211 | 26 |
| 21100-1004045-02 | A130 | 6 | 21100-1104043-00 | A212 | 22 |
| 21100-1004045-02 | A131 | 7 | 21100-1104043-00 | A213 | 25 |
| 21100-1004062-00 | A130 | 7 | 21100-1104043-00 | A214 | 22 |
| 21100-1004062-00 | A131 | 8 | 21100-1104043-00 | A215 | 15 |
| 21100-1004067-00 | A130 | 9 | 21100-1104126-00 | A215 | 5 |
| 21100-1004067-00 | A131 | 10 | 21100-1107420-00 | A320 | 1 |
| 21100-1005016-00 | A120 | 1 | 21100-1107892-01 | A380 | 7 |
| 21100-1005016-01 | A120 | 1 | 21100-1108013-00 | A350 | 5 |
| 21100-1005030-00 | A141 | 22 | 21100-1108019-00 | A350 | 6 |
| 21100-1005030-00 | A142 | 22 | 21100-1108036-00 | A350 | 1 |
| 21100-1005058-00 | A120 | 6 | 21100-1108054-00 | A361 | 3 |
| 21100-1005058-03 | A120 | 6 | 21100-1108157-00 | A361 | 1 |
| 21100-1005058-04 | A120 | 6 | 21100-1109309-00 | A301 | 4 |
| 21100-1005065-00 | A120 | 4 | 21100-1164050-00 | A240 | 24 |
| 21100-1005076-00 | A120 | 5 | 21100-1164050-00 | A244 | 24 |
| 21100-1005115-00 | A120 | 8 | 21100-1164050-00 | A245 | 12 |
| 21100-1006015-00 | A150 | 13 | 21100-1164062-00 | A240 | 21 |
| 21100-1006015-01 | A150 | 13 | 21100-1164062-00 | A243 | 3 |
| 21100-1009010-00 | A110 | 2 | 21100-1164062-00 | A244 | 22 |
| 21100-1041020-00 | A145 | 9 | 21100-1164062-00 | A245 | 9 |
| 21100-1041020-01 | A145 | 9 | 21100-1164089-00 | A245 | 14 |
| 21100-1041034-00 | A145 | 11 | 21100-1164147-00 | A240 | 28 |
| 21100-1041034-10 | A145 | 10 | 21100-1164147-00 | A243 | 20 |
| 21100-1041056-00 | A145 | 6 | 21100-1164147-00 | A244 | 33 |
| 21100-1041056-01 | A145 | 6 | 21100-1164147-00 | A245 | 5 |
| 21100-1101060-00 | A200 | 21 | 21100-1164148-00 | A240 | 29 |
| 21100-1101060-00 | A202 | 18 | 21100-1164148-00 | A244 | 32 |
| 21100-1101060-20 | A202 | 18 | 21100-1164148-00 | A245 | 19 |
| 21100-1101060-20 | A204 | 19 | 21100-1164247-00 | A244 | 3 |
| 21100-1101070-00 | A200 | 20 | 21100-1164247-00 | A245 | 1 |
| 21100-1101070-00 | A202 | 23 | 21100-1200010-00 | A446 | 1 |
| 21100-1101070-00 | A204 | 20 | 21100-1200010-01 | A445 | 9 |
| 21100-1101079-00 | A240 | 26 | 21100-1200010-01 | A446 | 1 |
| 21100-1101079-00 | A244 | 29 | 21100-1200020-10 | A446 | 3 |
| 21100-1101079-00 | A245 | 15 | 21100-1203010-01 | A442 | 13 |
| 21100-1101082-00 | A200 | 18 | 21100-1203019-00 | A442 | 12 |
| 21100-1101082-00 | A202 | 20 | 21100-1203019-00 | A443 | 5 |
| 21100-1101082-00 | A204 | 18 | 21100-1203019-00 | A444 | 5 |
| 21100-1101114-00 | A200 | 24 | 21100-1203021-12 | A440 | 18 |
| 21100-1101114-00 | A202 | 25 | 21100-1203021-12 | A441 | 17 |
| 21100-1101114-00 | A204 | 24 | 21100-1203021-12 | A444 | 8 |
| 21100-1101126-00 | A200 | 13 | 21100-1203121-00 | A445 | 15 |
| 21100-1101126-00 | A201 | 12 | 21100-1203121-00 | A446 | 9 |
| 21100-1101126-00 | A202 | 15 | 21100-1206010-00 | A443 | 17 |
| 21100-1101126-00 | A203 | 13 | 21100-1206010-01 | A443 | 17 |
| 21100-1101126-00 | A204 | 14 | 21100-1206010-10 | A443 | 17 |
| 21100-1101150-00 | A200 | 16 | 21100-1206010-11 | A443 | 17 |
| 21100-1101150-00 | A201 | 19 | 21100-1206020-10 | A445 | 1 |
| 21100-1101150-00 | A202 | 17 | 21100-1206056-00 | A442 | 15 |
| 21100-1101150-00 | A203 | 20 | 21100-1206056-00 | A443 | 16 |
| 21100-1101150-00 | A204 | 16 | 21100-1206056-00 | A445 | 17 |
| 21100-1101150-01 | A200 | 16 | 21100-1206057-00 | A442 | 16 |
| 21100-1101150-01 | A201 | 19 | 21100-1206057-00 | A443 | 21 |
| 21100-1101150-01 | A202 | 17 | 21100-1206057-00 | A445 | 8 |
| 21100-1101150-01 | A203 | 20 | 21100-1203057-02 | A442 | 16 |
| 21100-1101150-01 | A204 | 16 | 21100-1203057-02 | A443 | 21 |
| 21100-1101176-00 | A200 | 25 | 21100-1203057-02 | A445 | 8 |
| 21100-1101176-00 | A201 | 29 | 21100-1206058-00 | A442 | 14 |

| 1 | 2 | 3 | 1 | 2 | 3 |
|------------------|------|----|------------------|------|----|
| 21100-1206058-00 | A443 | 15 | 21100-1701205-00 | B210 | 8 |
| 21100-1206058-00 | A445 | 18 | 21100-1701250-00 | A010 | 12 |
| 21100-1300025-00 | A601 | 1 | 21100-1701250-00 | A011 | 7 |
| 21100-1303010-00 | A610 | 9 | 21100-1701250-00 | B210 | 10 |
| 21100-1303010-00 | A611 | 9 | 21100-1702036-00 | B260 | 12 |
| 21100-1303025-00 | A610 | 6 | 21100-1702046-00 | B260 | 3 |
| 21100-1303025-00 | A611 | 6 | 21100-1702046-10 | B260 | 3 |
| 21100-1303055-10 | A610 | 23 | 21100-1702098-00 | B260 | 10 |
| 21100-1303055-10 | A611 | 12 | 21100-1703024-00 | B270 | 14 |
| 21100-1303095-00 | A600 | 12 | 21100-1703028-00 | B270 | 10 |
| 21100-1307027-00 | A620 | 2 | 21100-1703041-00 | B250 | 20 |
| 21100-1309016-00 | A601 | 8 | 21100-1703050-00 | B260 | 2 |
| 21100-1309016-10 | A601 | 8 | 21100-1703054-00 | B270 | 7 |
| 21100-1311014-02 | A600 | 19 | 21100-1703054-10 | B270 | 7 |
| 21100-1311014-10 | A600 | 22 | 21100-1703055-00 | B270 | 4 |
| 21100-1311014-11 | A600 | 22 | 21100-1703069-00 | B270 | 12 |
| 21100-1311014-20 | A600 | 22 | 21100-1703071-00 | B270 | 3 |
| 21100-1311090-00 | A600 | 21 | 21100-1703072-00 | B270 | 11 |
| 21100-1311094-00 | A600 | 23 | 21100-1703073-00 | B270 | 1 |
| 21100-1311102-00 | A600 | 23 | 21100-1703074-00 | B270 | 6 |
| 21100-1311104-00 | A600 | 23 | 21100-1703075-10 | B270 | 2 |
| 21100-1311106-00 | A600 | 23 | 21100-1703082-00 | B250 | 14 |
| 21100-1411066-00 | K104 | 3 | 21100-1703086-00 | B250 | 24 |
| 21100-1415016-00 | K104 | 6 | 21100-1703088-00 | B250 | 1 |
| 21100-1415016-00 | K105 | 7 | 21100-1703138-00 | B250 | 5 |
| 21100-1415030-00 | K104 | 14 | 21100-1703148-00 | B250 | 8 |
| 21100-1415030-20 | K105 | 9 | 21100-1703168-00 | B251 | 1 |
| 21100-1601015-00 | B200 | 3 | 21100-1703183-00 | B251 | 3 |
| 21100-1601085-00 | B140 | 1 | 21100-1703188-00 | B251 | 2 |
| 21100-1601120-00 | B200 | 15 | 21100-1703189-00 | B251 | 7 |
| 21100-1601121-00 | B200 | 22 | 21100-1703190-00 | B250 | 25 |
| 21100-1601130-00 | B140 | 6 | 21100-1703198-01 | B250 | 19 |
| 21100-1601138-00 | B140 | 8 | 21100-1703219-00 | B250 | 16 |
| 21100-1601138-03 | B140 | 7 | 21100-1703226-00 | B250 | 2 |
| 21100-1601138-04 | B140 | 8 | 21100-1703227-01 | B250 | 15 |
| 21100-1601180-00 | B140 | 3 | 21100-1703238-00 | B250 | 6 |
| 21100-1601180-01 | B140 | 3 | 21100-1703300-00 | B251 | 12 |
| 21100-1601190-00 | B200 | 20 | 21100-1703310-00 | B251 | 10 |
| 21100-1601200-00 | B110 | 6 | 21100-1703317-00 | B250 | 21 |
| 21100-1602010-00 | B110 | 16 | 21100-1703319-00 | B250 | 26 |
| 21100-1602048-00 | B110 | 17 | 21100-1703320-00 | B251 | 8 |
| 21100-1602048-00 | C100 | 12 | 21100-1703367-00 | B250 | 13 |
| 21100-1602050-00 | B110 | 14 | 21100-2215010-00 | B400 | 7 |
| 21100-1602050-00 | C100 | 4 | 21100-2215011-00 | B400 | 7 |
| 21100-1602063-00 | B110 | 2 | 21100-2215012-00 | B400 | 7 |
| 21100-1602210-00 | B110 | 4 | 21100-2215070-00 | B400 | 15 |
| 21100-1602266-00 | B110 | 9 | 21100-2215092-00 | B400 | 1 |
| 21100-1602466-00 | B110 | 3 | 21100-2301034-00 | B410 | 5 |
| 21100-1602468-00 | B110 | 1 | 21100-2301034-01 | B410 | 5 |
| 21100-1700012-00 | B200 | 10 | 21100-2301035-00 | B410 | 4 |
| 21100-1700021-00 | B200 | 2 | 21100-2301035-01 | B410 | 4 |
| 21100-1700050-00 | B210 | 11 | 21100-2302017-00 | B220 | 11 |
| 21100-1701015-00 | B210 | 13 | 21100-2302030-10 | B220 | 10 |
| 21100-1701030-00 | B220 | 5 | 21100-2403021-00 | B410 | 6 |
| 21100-1701043-00 | B220 | 7 | 21100-2802020-01 | M424 | 12 |
| 21100-1701043-01 | B220 | 7 | 21100-2802020-01 | M425 | 11 |
| 21100-1701080-00 | B230 | 19 | 21100-2803015-40 | M430 | 4 |
| 21100-1701098-00 | B220 | 8 | 21100-2803015-41 | M430 | 4 |
| 21100-1701105-00 | B220 | 12 | 21100-2803032-00 | M240 | 4 |
| 21100-1701112-00 | B230 | 15 | 21100-2803033-00 | M240 | 4 |
| 21100-1701112-10 | B230 | 15 | 21100-2804012-71 | M440 | 1 |
| 21100-1701127-00 | B230 | 13 | 21100-2804012-72 | M440 | 1 |
| 21100-1701127-10 | B230 | 13 | 21100-2804015-40 | M440 | 1 |
| 21100-1701131-00 | B230 | 12 | 21100-2804015-41 | M440 | 1 |
| 21100-1701131-10 | B230 | 12 | 21100-2901022-00 | D240 | 1 |
| 21100-1701133-00 | B230 | 2 | 21100-2901023-00 | D240 | 1 |
| 21100-1701146-00 | B230 | 9 | 21100-2901030-00 | D200 | 8 |
| 21100-1701158-00 | B230 | 3 | 21100-2901030-01 | D200 | 8 |
| 21100-1701175-00 | B230 | 14 | 21100-2901031-00 | D200 | 8 |
| 21100-1701200-00 | B210 | 15 | 21100-2901031-01 | D200 | 8 |
| 21100-1701200-01 | B210 | 15 | 21100-2901032-00 | D200 | 12 |

| 1 | 2 | 3 | 1 | 2 | 3 |
|------------------|------|----|------------------|------|----|
| 21100-2901054-00 | D200 | 10 | 21100-3401075-00 | D150 | 13 |
| 21100-2901054-01 | D200 | 9 | 21100-3401089-00 | D150 | 8 |
| 21100-2902760-00 | D200 | 18 | 21100-3401092-10 | D140 | 12 |
| 21100-2902816-00 | D200 | 19 | 21100-3401092-20 | D141 | 10 |
| 21100-2902816-01 | D200 | 19 | 21100-3401092-20 | D143 | 6 |
| 21100-2902820-00 | D200 | 13 | 21100-3401092-30 | D142 | 6 |
| 21100-2902826-00 | D200 | 14 | 21100-3401100-20 | D100 | 1 |
| 21100-2902830-00 | D200 | 17 | 21100-3401100-50 | D101 | 1 |
| 21100-2902840-00 | D200 | 15 | 21100-3401104-00 | D160 | 9 |
| 21100-2902840-01 | D200 | 15 | 21100-3401104-01 | D160 | 9 |
| 21100-2902842-00 | D200 | 16 | 21100-3401116-00 | D150 | 21 |
| 21100-2904054-00 | D201 | 16 | 21100-3401134-00 | D140 | 4 |
| 21100-2904055-00 | D201 | 21 | 21100-3401134-00 | D141 | 8 |
| 21100-2904070-00 | D201 | 4 | 21100-3401134-00 | D142 | 4 |
| 21100-2904076-00 | D201 | 3 | 21100-3401134-00 | D143 | 4 |
| 21100-2904312-00 | D201 | 20 | 21100-3401160-00 | D140 | 1 |
| 21100-2904400-00 | D201 | 18 | 21100-3401160-00 | D141 | 14 |
| 21100-2905002-02 | D200 | 21 | 21100-3401165-00 | D110 | 12 |
| 21100-2905003-02 | D200 | 21 | 21100-3401165-20 | D111 | 9 |
| 21100-2905681-00 | D200 | 20 | 21100-3401202-10 | D110 | 10 |
| 21100-2906010-00 | D220 | 7 | 21100-3401204-00 | D110 | 9 |
| 21100-2906016-00 | D220 | 11 | 21100-3401208-20 | D111 | 10 |
| 21100-2906040-00 | D220 | 12 | 21100-3401223-00 | D150 | 24 |
| 21100-2906050-00 | D220 | 8 | 21100-3401224-00 | D150 | 5 |
| 21100-2906078-00 | D220 | 9 | 21100-3401225-00 | D150 | 4 |
| 21100-2912622-00 | D300 | 3 | 21100-3401268-00 | D160 | 4 |
| 21100-2912622-01 | D300 | 4 | 21100-3401269-00 | D150 | 7 |
| 21100-2912712-00 | D300 | 17 | 21100-3401270-00 | D160 | 5 |
| 21100-2912712-10 | D300 | 17 | 21100-3401272-00 | D160 | 8 |
| 21100-2914002-00 | D300 | 11 | 21100-3401274-00 | D160 | 7 |
| 21100-2914008-00 | D300 | 13 | 21100-3401276-00 | D150 | 14 |
| 21100-2914046-00 | D300 | 6 | 21100-3401284-10 | D150 | 25 |
| 21100-2914047-00 | D300 | 6 | 21100-3401286-00 | D150 | 26 |
| 21100-2914054-00 | D300 | 12 | 21100-3401302-00 | D150 | 20 |
| 21100-2915004-02 | D300 | 19 | 21100-3401304-00 | D150 | 17 |
| 21100-2915450-00 | D300 | 15 | 21100-3402012-00 | D100 | 11 |
| 21100-3101301-00 | D412 | 2 | 21100-3402012-00 | D101 | 17 |
| 21100-3101302-00 | D412 | 2 | 21100-3402014-00 | D170 | 1 |
| 21100-3102010-00 | D410 | 6 | 21100-3402060-00 | D100 | 15 |
| 21100-3103065-00 | D400 | 11 | 21100-3402060-00 | D101 | 12 |
| 21100-3103065-00 | D420 | 7 | 21100-3402073-00 | D170 | 7 |
| 21100-3104014-00 | D420 | 2 | 21100-3402077-00 | D170 | 9 |
| 21100-3104065-00 | D420 | 9 | 21100-3402079-00 | D170 | 6 |
| 21100-3105042-00 | Y100 | 1 | 21100-3402088-01 | D100 | 12 |
| 21100-3105062-00 | Y100 | 3 | 21100-3402088-01 | D101 | 13 |
| 21100-3400010-00 | D110 | 14 | 21100-3402136-00 | D100 | 16 |
| 21100-3400010-30 | D111 | 14 | 21100-3402136-00 | D101 | 16 |
| 21100-3400012-00 | D110 | 15 | 21100-3402136-00 | D102 | 13 |
| 21100-3400024-20 | D100 | 4 | 21100-3402136-00 | D103 | 12 |
| 21100-3400024-50 | D101 | 5 | 21100-3402136-00 | D104 | 13 |
| 21100-3401010-00 | D150 | 3 | 21100-3403010-00 | D140 | 23 |
| 21100-3401015-00 | D160 | 10 | 21100-3403010-00 | D141 | 21 |
| 21100-3401016-00 | D160 | 3 | 21100-3403016-10 | D110 | 1 |
| 21100-3401018-00 | D150 | 16 | 21100-3403016-10 | D111 | 1 |
| 21100-3401020-00 | D160 | 2 | 21100-3403044-00 | D100 | 7 |
| 21100-3401022-00 | D160 | 1 | 21100-3403044-00 | D101 | 8 |
| 21100-3401022-01 | D160 | 1 | 21100-3403061-00 | D140 | 18 |
| 21100-3401022-02 | D160 | 1 | 21100-3403061-00 | D141 | 16 |
| 21100-3401024-00 | D150 | 19 | 21100-3403061-00 | D142 | 19 |
| 21100-3401025-00 | D150 | 22 | 21100-3403061-00 | D143 | 17 |
| 21100-3401026-00 | D150 | 12 | 21100-3403062-00 | D140 | 20 |
| 21100-3401028-00 | D150 | 1 | 21100-3403062-00 | D141 | 20 |
| 21100-3401036-00 | D150 | 15 | 21100-3403062-00 | D142 | 14 |
| 21100-3401044-00 | D150 | 18 | 21100-3403062-00 | D143 | 12 |
| 21100-3401048-00 | D160 | 6 | 21100-3403070-10 | D100 | 2 |
| 21100-3401053-00 | D150 | 27 | 21100-3403070-10 | D101 | 2 |
| 21100-3401057-00 | D150 | 28 | 21100-3403072-10 | D100 | 19 |
| 21100-3401066-10 | D150 | 9 | 21100-3403072-10 | D101 | 20 |
| 21100-3401068-00 | D150 | 23 | 21100-3403080-00 | D110 | 2 |
| 21100-3401070-00 | D150 | 10 | 21100-3403080-00 | D111 | 2 |
| 21100-3401071-00 | D150 | 11 | 21100-3403082-00 | D110 | 13 |

| 1 | 2 | 3 | 1 | 2 | 3 |
|------------------|------|----|------------------|------|----|
| 21100-3403082-00 | D111 | 13 | 21100-3414058-10 | D120 | 5 |
| 21100-3403086-00 | D110 | 6 | 21100-3414059-10 | D120 | 8 |
| 21100-3403086-00 | D111 | 6 | 21100-3414070-00 | D120 | 6 |
| 21100-3403160-00 | D140 | 3 | 21100-3501012-00 | C200 | 6 |
| 21100-3403160-00 | D141 | 2 | 21100-3501013-00 | C200 | 6 |
| 21100-3403172-50 | D101 | 4 | 21100-3501014-00 | C210 | 6 |
| 21100-3403177-00 | D140 | 8 | 21100-3501015-00 | C210 | 6 |
| 21100-3403177-00 | D141 | 7 | 21100-3501017-00 | C210 | 15 |
| 21100-3403179-00 | D140 | 9 | 21100-3501017-01 | C210 | 15 |
| 21100-3403179-00 | D141 | 3 | 21100-3501070-00 | C200 | 2 |
| 21100-3403181-00 | D140 | 5 | 21100-3501080-00 | C210 | 18 |
| 21100-3403181-00 | D141 | 4 | 21100-3501089-00 | C210 | 17 |
| 21100-3403183-00 | D140 | 19 | 21100-3501155-00 | C210 | 16 |
| 21100-3403183-00 | D141 | 17 | 21100-3504006-00 | C100 | 1 |
| 21100-3403183-00 | D142 | 12 | 21100-3504006-01 | C100 | 1 |
| 21100-3403183-00 | D143 | 10 | 21100-3504010-00 | C100 | 11 |
| 21100-3403185-00 | D140 | 17 | 21100-3504050-00 | C100 | 10 |
| 21100-3403185-00 | D141 | 15 | 21100-3504094-01 | C100 | 3 |
| 21100-3403185-00 | D142 | 11 | 21100-3505102-00 | C110 | 4 |
| 21100-3403185-00 | D143 | 9 | 21100-3505110-00 | C110 | 3 |
| 21100-3403188-00 | D140 | 22 | 21100-3505110-01 | C110 | 3 |
| 21100-3403188-00 | D141 | 19 | 21100-3506040-00 | C120 | 2 |
| 21100-3403188-00 | D142 | 16 | 21100-3506045-00 | C120 | 9 |
| 21100-3403188-00 | D143 | 14 | 21100-3506050-00 | C120 | 10 |
| 21100-3403204-00 | D100 | 3 | 21100-3506060-10 | C120 | 3 |
| 21100-3403204-00 | D101 | 3 | 21100-3506060-11 | C120 | 3 |
| 21100-3403204-00 | D102 | 4 | 21100-3506080-00 | C120 | 1 |
| 21100-3403204-00 | D103 | 4 | 21100-3506082-00 | C120 | 11 |
| 21100-3403204-00 | D104 | 4 | 21100-3506085-00 | C120 | 12 |
| 21100-3403206-00 | D142 | 17 | 21100-3506100-00 | C120 | 13 |
| 21100-3403206-00 | D143 | 15 | 21100-3506110-01 | C120 | 15 |
| 21100-3407009-00 | D131 | 13 | 21100-3506130-00 | C120 | 14 |
| 21100-3407009-00 | D133 | 12 | 21100-3506140-00 | C120 | 16 |
| 21100-3407152-00 | D181 | 7 | 21100-3506472-00 | C120 | 18 |
| 21100-3407180-10 | D181 | 3 | 21100-3506474-00 | C120 | 17 |
| 21100-3408018-00 | D133 | 20 | 21100-3508010-00 | C170 | 6 |
| 21100-3408018-01 | D131 | 21 | 21100-3508012-00 | C170 | 10 |
| 21100-3408020-00 | D131 | 23 | 21100-3508039-00 | C170 | 11 |
| 21100-3408020-00 | D133 | 22 | 21100-3508073-00 | C170 | 13 |
| 21100-3408026-00 | D131 | 14 | 21100-3508075-00 | C170 | 4 |
| 21100-3408026-00 | D133 | 13 | 21100-3508089-00 | C170 | 9 |
| 21100-3408040-00 | D131 | 17 | 21100-3508180-00 | C170 | 14 |
| 21100-3408040-00 | D133 | 16 | 21100-3510010-00 | C110 | 7 |
| 21100-3408070-00 | D131 | 19 | 21100-3510040-00 | C110 | 8 |
| 21100-3408070-00 | D133 | 18 | 21100-3510040-02 | C110 | 8 |
| 21100-3408074-00 | D131 | 20 | 21100-3510050-10 | C110 | 12 |
| 21100-3408074-00 | D133 | 19 | 21100-3701376-00 | K140 | 5 |
| 21100-3408080-00 | D133 | 21 | 21100-3701376-00 | K141 | 8 |
| 21100-3408080-01 | D131 | 22 | 21100-3701624-00 | K140 | 1 |
| 21100-3408100-00 | D133 | 27 | 21100-3701629-00 | K140 | 8 |
| 21100-3408100-01 | D131 | 12 | 21100-3701634-00 | K140 | 9 |
| 21100-3408124-00 | D131 | 6 | 21100-3701634-00 | K141 | 7 |
| 21100-3408124-00 | D133 | 6 | 21100-3701637-00 | K140 | 10 |
| 21100-3408157-00 | D131 | 16 | 21100-3701637-00 | K141 | 6 |
| 21100-3408157-00 | D133 | 15 | 21100-3701638-00 | K140 | 11 |
| 21100-3408159-00 | D131 | 15 | 21100-3701638-00 | K141 | 5 |
| 21100-3408159-00 | D133 | 14 | 21100-3701652-00 | K140 | 15 |
| 21100-3408159-10 | D131 | 8 | 21100-3701670-00 | K140 | 6 |
| 21100-3408159-10 | D133 | 8 | 21100-3701686-00 | A010 | 6 |
| 21100-3410100-00 | D131 | 3 | 21100-3701686-00 | A011 | 18 |
| 21100-3410100-00 | D133 | 3 | 21100-3701686-00 | A012 | 13 |
| 21100-3410100-01 | D131 | 3 | 21100-3701686-00 | A150 | 1 |
| 21100-3410100-01 | D133 | 3 | 21100-3701686-00 | K130 | 1 |
| 21100-3410105-00 | D131 | 2 | 21100-3701686-00 | K140 | 2 |
| 21100-3410105-00 | D133 | 2 | 21100-3701686-00 | K141 | 4 |
| 21100-3414052-10 | D120 | 7 | 21100-3701720-00 | K140 | 3 |
| 21100-3414053-10 | D120 | 7 | 21100-3701720-01 | K140 | 3 |
| 21100-3414054-00 | D120 | 1 | 21100-3701720-03 | K140 | 3 |
| 21100-3414054-01 | D120 | 1 | 21100-3703090-00 | K130 | 7 |
| 21100-3414056-00 | D120 | 2 | 21100-3703104-00 | K130 | 3 |
| 21100-3414057-00 | D120 | 11 | 21100-3703109-00 | K130 | 2 |

| 1 | 2 | 3 | 1 | 2 | 3 |
|------------------|------|----|------------------|------|----|
| 21100-3704005-23 | K110 | 6 | 21100-3717034-10 | K230 | 12 |
| 21100-3704005-30 | K110 | 5 | 21100-3718010-00 | K210 | 5 |
| 21100-3704010-23 | K110 | 8 | 21100-3718010-10 | K210 | 5 |
| 21100-3704010-30 | K110 | 7 | 21100-3718347-00 | K210 | 7 |
| 21100-3704198-40 | K110 | 4 | 21100-3718349-00 | K210 | 8 |
| 21100-3704217-00 | K110 | 1 | 21100-3721010-00 | K300 | 6 |
| 21100-3704217-01 | K110 | 9 | 21100-3721010-01 | K300 | 6 |
| 21100-3704324-00 | D100 | 9 | 21100-3722010-02 | K340 | 11 |
| 21100-3704324-00 | D101 | 10 | 21100-3722010-02 | K341 | 11 |
| 21100-3704324-00 | D102 | 10 | 21100-3722010-02 | K342 | 7 |
| 21100-3704324-00 | D103 | 10 | 21100-3722010-08 | K340 | 12 |
| 21100-3704324-00 | D104 | 10 | 21100-3722010-08 | K341 | 12 |
| 21100-3704324-00 | K110 | 3 | 21100-3722010-08 | K342 | 8 |
| 21100-3708010-00 | K150 | 1 | 21100-3722020-02 | K350 | 7 |
| 21100-3708010-03 | K150 | 1 | 21100-3722020-08 | K351 | 7 |
| 21100-3708010-04 | K150 | 1 | 21100-3722105-00 | K350 | 8 |
| 21100-3709315-00 | K300 | 2 | 21100-3722105-00 | K351 | 8 |
| 21100-3709600-00 | K320 | 8 | 21100-3722105-01 | K350 | 8 |
| 21100-3710010-01 | K320 | 17 | 21100-3722105-01 | K351 | 8 |
| 21100-3710020-01 | K320 | 3 | 21100-3722107-00 | K350 | 8 |
| 21100-3710030-01 | K320 | 1 | 21100-3722107-00 | K351 | 8 |
| 21100-3710030-10 | K320 | 2 | 21100-3722107-01 | K350 | 8 |
| 21100-3710040-01 | K320 | 6 | 21100-3722107-01 | K351 | 8 |
| 21100-3710050-01 | K320 | 14 | 21100-3722110-00 | K350 | 8 |
| 21100-3710060-10 | K320 | 15 | 21100-3722110-00 | K351 | 8 |
| 21100-3710138-00 | K300 | 19 | 21100-3722110-01 | K350 | 8 |
| 21100-3710205-00 | K220 | 7 | 21100-3722110-01 | K351 | 8 |
| 21100-3710206-00 | K220 | 6 | 21100-3722115-00 | K350 | 8 |
| 21100-3710604-00 | K320 | 15 | 21100-3722115-00 | K351 | 8 |
| 21100-3710604-01 | K320 | 16 | 21100-3722115-01 | K350 | 8 |
| 21100-3710604-10 | K320 | 6 | 21100-3722115-01 | K351 | 8 |
| 21100-3710604-11 | K320 | 7 | 21100-3722120-00 | K350 | 8 |
| 21100-3710620-00 | K320 | 9 | 21100-3722120-00 | K351 | 8 |
| 21100-3710620-00 | K321 | 6 | 21100-3722120-01 | K350 | 8 |
| 21100-3711010-00 | K200 | 3 | 21100-3722120-01 | K351 | 8 |
| 21100-3711010-02 | K200 | 3 | 21100-3722125-00 | K350 | 8 |
| 21100-3711010-30 | K200 | 3 | 21100-3722125-00 | K351 | 8 |
| 21100-3711011-00 | K200 | 12 | 21100-3722125-01 | K350 | 8 |
| 21100-3711011-02 | K200 | 12 | 21100-3722125-01 | K351 | 8 |
| 21100-3711011-30 | K200 | 12 | 21100-3722130-00 | K350 | 8 |
| 21100-3711060-00 | K200 | 11 | 21100-3722130-00 | K351 | 8 |
| 21100-3711060-50 | K200 | 11 | 21100-3722130-01 | K350 | 8 |
| 21100-3711061-00 | K200 | 11 | 21100-3722130-01 | K351 | 8 |
| 21100-3711061-50 | K200 | 11 | 21100-3724010-00 | K400 | 7 |
| 21100-3711225-00 | K200 | 15 | 21100-3724010-20 | K400 | 7 |
| 21100-3714300-00 | K320 | 18 | 21100-3724010-40 | K400 | 7 |
| 21100-3714300-00 | K321 | 12 | 21100-3724019-20 | K400 | 6 |
| 21100-3714300-01 | K320 | 19 | 21100-3724019-30 | K400 | 6 |
| 21100-3714300-01 | K321 | 12 | 21100-3724019-50 | K400 | 6 |
| 21100-3716010-00 | K230 | 10 | 21100-3724019-51 | K400 | 6 |
| 21100-3716010-01 | K230 | 10 | 21100-3724026-10 | K100 | 9 |
| 21100-3716011-00 | K230 | 2 | 21100-3724037-00 | K100 | 10 |
| 21100-3716011-01 | K230 | 2 | 21100-3724070-01 | K400 | 2 |
| 21100-3716110-00 | K230 | 8 | 21100-3724080-01 | K400 | 3 |
| 21100-3716110-01 | K230 | 8 | 21100-3724100-03 | K420 | 1 |
| 21100-3716111-00 | K230 | 3 | 21100-3724107-00 | K410 | 7 |
| 21100-3716111-01 | K230 | 3 | 21100-3724107-00 | K411 | 9 |
| 21100-3716810-00 | K230 | 6 | 21100-3724210-03 | K410 | 3 |
| 21100-3716810-00 | K231 | 7 | 21100-3724210-30 | K411 | 3 |
| 21100-3716810-01 | K230 | 6 | 21100-3724214-10 | K411 | 8 |
| 21100-3716810-01 | K231 | 7 | 21100-3724214-20 | K410 | 8 |
| 21100-3716810-02 | K230 | 6 | 21100-3724226-11 | K410 | 5 |
| 21100-3716810-02 | K231 | 7 | 21100-3724226-11 | K411 | 5 |
| 21100-3716810-11 | K230 | 6 | 21100-3724226-30 | K410 | 5 |
| 21100-3716810-12 | K230 | 6 | 21100-3724226-40 | K410 | 5 |
| 21100-3717010-00 | K230 | 4 | 21100-3724226-50 | K410 | 5 |
| 21100-3717010-00 | K231 | 5 | 21100-3724232-10 | K400 | 4 |
| 21100-3717010-01 | K230 | 4 | 21100-3724233-10 | K420 | 3 |
| 21100-3717010-01 | K231 | 5 | 21100-3724234-00 | K420 | 4 |
| 21100-3717010-02 | K230 | 4 | 21100-3724234-20 | K420 | 4 |
| 21100-3717010-02 | K231 | 5 | 21100-3724243-00 | K400 | 1 |

| 1 | 2 | 3 | 1 | 2 | 3 |
|------------------|------|----|------------------|------|----|
| 21100-3724308-00 | A360 | 1 | 21100-5000014-50 | M001 | 1 |
| 21100-3724308-00 | A600 | 13 | 21100-5007032-00 | M140 | 10 |
| 21100-3724308-00 | E151 | 12 | 21100-5007032-20 | M140 | 10 |
| 21100-3724308-00 | E152 | 12 | 21100-5007032-30 | M140 | 10 |
| 21100-3724308-00 | K210 | 4 | 21100-5007060-00 | M140 | 9 |
| 21100-3724550-03 | K411 | 2 | 21100-5007060-20 | M140 | 9 |
| 21100-3724551-02 | K411 | 4 | 21100-5007070-00 | M140 | 11 |
| 21100-3724552-00 | K410 | 1 | 21100-5007080-00 | M140 | 24 |
| 21100-3724552-10 | K410 | 1 | 21100-5007080-20 | M140 | 24 |
| 21100-3724553-00 | K410 | 4 | 21100-5007090-00 | Z100 | 5 |
| 21100-3724553-10 | K410 | 4 | 21100-5007091-00 | E100 | 6 |
| 21100-3724558-11 | K410 | 6 | 21100-5007096-00 | Z100 | 1 |
| 21100-3724558-11 | K411 | 7 | 21100-5007210-00 | M140 | 22 |
| 21100-3726010-00 | K300 | 23 | 21100-5007210-30 | M140 | 22 |
| 21100-3726010-01 | K300 | 23 | 21100-5007220-00 | M140 | 23 |
| 21100-3726087-00 | K300 | 22 | 21100-5007248-00 | M140 | 12 |
| 21100-3726225-00 | K300 | 24 | 21100-5007248-00 | M150 | 8 |
| 21100-3743010-00 | K200 | 5 | 21100-5007340-00 | M140 | 2 |
| 21100-3743010-02 | K200 | 5 | 21100-5007341-00 | M140 | 2 |
| 21100-3747120-00 | K341 | 5 | 21100-5007344-00 | M140 | 13 |
| 21100-3747210-20 | K340 | 5 | 21100-5007345-00 | M140 | 13 |
| 21100-3747210-20 | K340 | 6 | 21100-5007370-00 | M140 | 14 |
| 21100-3747210-20 | K341 | 6 | 21100-5007371-00 | M140 | 14 |
| 21100-3747210-23 | K340 | 5 | 21100-5007376-00 | M140 | 15 |
| 21100-3747210-23 | K340 | 6 | 21100-5007377-00 | M140 | 15 |
| 21100-3747210-23 | K341 | 6 | 21100-5007394-00 | M140 | 16 |
| 21100-3747210-30 | K340 | 4 | 21100-5007395-00 | M140 | 16 |
| 21100-3747210-30 | K340 | 13 | 21100-5007402-00 | M145 | 7 |
| 21100-3747210-30 | K341 | 7 | 21100-5007402-01 | M145 | 7 |
| 21100-3747210-30 | K341 | 13 | 21100-5007464-00 | M140 | 1 |
| 21100-3747210-30 | K342 | 9 | 21100-5007465-00 | M140 | 19 |
| 21100-3747210-33 | K340 | 4 | 21100-5007468-00 | M140 | 4 |
| 21100-3747210-33 | K340 | 13 | 21100-5007470-00 | M140 | 21 |
| 21100-3747210-33 | K341 | 7 | 21100-5007501-00 | M145 | 12 |
| 21100-3747210-33 | K341 | 13 | 21100-5007502-01 | M145 | 2 |
| 21100-3747210-33 | K342 | 9 | 21100-5007503-00 | M145 | 13 |
| 21100-3747210-38 | K351 | 2 | 21100-5007504-00 | M145 | 11 |
| 21100-3747210-38 | K351 | 4 | 21100-5007512-00 | M145 | 14 |
| 21100-3747210-38 | K351 | 9 | 21100-5007560-00 | M145 | 3 |
| 21100-3747310-01 | K350 | 9 | 21100-5101024-00 | M230 | 4 |
| 21100-3747310-01 | K351 | 3 | 21100-5101034-00 | M235 | 11 |
| 21100-3747410-00 | K350 | 1 | 21100-5101040-00 | M235 | 17 |
| 21100-3747410-08 | K351 | 1 | 21100-5101043-00 | M235 | 17 |
| 21100-3747710-00 | K350 | 6 | 21100-5101056-00 | M240 | 12 |
| 21100-3801010-02 | K310 | 2 | 21100-5101057-00 | M240 | 18 |
| 21100-3801010-06 | K310 | 2 | 21100-5101066-00 | M230 | 3 |
| 21100-3801010-09 | K310 | 2 | 21100-5101067-00 | M230 | 5 |
| 21100-3803410-00 | K320 | 3 | 21100-5101080-00 | M230 | 1 |
| 21100-3803410-01 | K320 | 4 | 21100-5101090-00 | M235 | 21 |
| 21100-3803420-00 | K320 | 4 | 21100-5101091-00 | M235 | 20 |
| 21100-3803420-01 | K320 | 5 | 21100-5101108-00 | M230 | 2 |
| 21100-3804010-01 | K310 | 7 | 21100-5101210-00 | M235 | 2 |
| 21100-3804010-03 | K310 | 7 | 21100-5101211-00 | M235 | 2 |
| 21100-3824010-00 | E400 | 4 | 21100-5101240-00 | M235 | 1 |
| 21100-3824034-00 | E400 | 5 | 21100-5101241-00 | M235 | 1 |
| 21100-3828010-00 | A601 | 13 | 21100-5101272-00 | M235 | 3 |
| 21100-3828010-10 | A601 | 13 | 21100-5101276-00 | M235 | 16 |
| 21100-3839310-10 | A600 | 16 | 21100-5101288-00 | M235 | 4 |
| 21100-3839310-11 | A600 | 16 | 21100-5101289-00 | M235 | 4 |
| 21100-3839310-12 | A600 | 16 | 21100-5101290-00 | M235 | 5 |
| 21100-3839310-13 | A600 | 16 | 21100-5101302-00 | M240 | 15 |
| 21100-3839310-14 | A600 | 16 | 21100-5101303-00 | M240 | 15 |
| 21100-3840062-00 | K106 | 9 | 21100-5101331-00 | M235 | 18 |
| 21100-3840062-01 | K106 | 9 | 21100-5101332-00 | M235 | 14 |
| 21100-3860010-01 | K310 | 9 | 21100-5101372-00 | M235 | 13 |
| 21100-3860010-04 | K310 | 9 | 21100-5101373-00 | M235 | 12 |
| 21100-3860010-06 | K310 | 9 | 21100-5101410-00 | M235 | 9 |
| 21100-3901102-00 | Y100 | 7 | 21100-5101420-00 | M235 | 10 |
| 21100-3913200-00 | Y100 | 6 | 21100-5107092-00 | Z100 | 6 |
| 21100-3913210-02 | Y100 | 8 | 21100-5107120-00 | M235 | 19 |
| 21100-5000014-00 | M001 | 1 | 21100-5109008-00 | M150 | 17 |

| 1 | 2 | 3 | 1 | 2 | 3 |
|------------------|------|----|------------------|------|----|
| 21100-5109008-40 | M150 | 17 | 21100-5208009-06 | E210 | 12 |
| 21100-5109008-41 | M150 | 17 | 21100-5208009-07 | E200 | 7 |
| 21100-5109008-70 | M150 | 17 | 21100-5208009-07 | E210 | 12 |
| 21100-5109054-00 | M155 | 4 | 21100-5208060-01 | E200 | 1 |
| 21100-5109054-20 | M155 | 4 | 21100-5208060-01 | E210 | 4 |
| 21100-5109070-00 | M150 | 3 | 21100-5208090-00 | E200 | 9 |
| 21100-5109076-00 | M150 | 11 | 21100-5208090-00 | E210 | 18 |
| 21100-5109077-00 | M150 | 11 | 21100-5208095-10 | E200 | 12 |
| 21100-5109078-00 | M150 | 18 | 21100-5208095-10 | E210 | 21 |
| 21100-5109079-00 | M150 | 18 | 21100-5208098-00 | E200 | 10 |
| 21100-5109116-00 | M150 | 6 | 21100-5208098-00 | E210 | 19 |
| 21100-5109120-00 | M150 | 13 | 21100-5208103-00 | E200 | 17 |
| 21100-5109121-00 | M150 | 14 | 21100-5208103-00 | E210 | 25 |
| 21100-5109154-00 | M150 | 4 | 21100-5208103-20 | E200 | 16 |
| 21100-5109155-00 | M150 | 5 | 21100-5208103-20 | E210 | 24 |
| 21100-5109157-00 | M150 | 7 | 21100-5208176-00 | E200 | 15 |
| 21100-5109159-01 | M150 | 15 | 21100-5208176-00 | E210 | 9 |
| 21100-5109174-00 | M150 | 10 | 21100-5208458-00 | E200 | 8 |
| 21100-5201010-00 | M260 | 4 | 21100-5208458-00 | E210 | 13 |
| 21100-5201010-00 | M261 | 5 | 21100-5301080-00 | M240 | 13 |
| 21100-5201010-00 | M262 | 4 | 21100-5301102-00 | M240 | 14 |
| 21100-5201026-00 | M260 | 2 | 21100-5303016-00 | M195 | 2 |
| 21100-5201026-00 | M261 | 3 | 21100-5303056-00 | M195 | 3 |
| 21100-5201026-00 | M262 | 2 | 21100-5303057-00 | M195 | 5 |
| 21100-5201027-00 | M260 | 2 | 21100-5303058-00 | M195 | 6 |
| 21100-5201027-00 | M261 | 3 | 21100-5303062-00 | M195 | 4 |
| 21100-5201027-00 | M262 | 2 | 21100-5303086-00 | M190 | 16 |
| 21100-5205015-20 | E300 | 4 | 21100-5303086-00 | M191 | 23 |
| 21100-5205015-21 | E300 | 4 | 21100-5325010-03 | M190 | 5 |
| 21100-5205065-00 | E300 | 2 | 21100-5325010-09 | M190 | 5 |
| 21100-5205065-01 | E300 | 2 | 21100-5325010-14 | M190 | 5 |
| 21100-5205066-00 | E300 | 3 | 21100-5325010-19 | M190 | 5 |
| 21100-5205066-01 | E300 | 3 | 21100-5325010-27 | M190 | 5 |
| 21100-5205070-00 | E300 | 1 | 21100-5325010-28 | M190 | 5 |
| 21100-5205070-00 | E320 | 5 | 21100-5325010-29 | M190 | 5 |
| 21100-5205070-01 | E300 | 1 | 21100-5325010-33 | M190 | 5 |
| 21100-5205070-01 | E320 | 5 | 21100-5325010-34 | M190 | 5 |
| 21100-5205070-02 | E300 | 1 | 21100-5325010-70 | M190 | 5 |
| 21100-5205070-02 | E320 | 5 | 21100-5325010-90 | M190 | 5 |
| 21100-5205070-03 | E300 | 1 | 21100-5325083-00 | M190 | 19 |
| 21100-5205070-04 | E300 | 1 | 21100-5325124-00 | M190 | 9 |
| 21100-5205070-04 | E320 | 5 | 21100-5325134-00 | M190 | 18 |
| 21100-5205070-05 | E300 | 1 | 21100-5325135-00 | M190 | 4 |
| 21100-5205070-05 | E320 | 5 | 21100-5325180-00 | M190 | 3 |
| 21100-5205070-06 | E300 | 1 | 21100-5325322-00 | M190 | 14 |
| 21100-5205070-06 | E320 | 5 | 21100-5325324-00 | M190 | 12 |
| 21100-5205210-00 | E300 | 9 | 21100-5325324-00 | M191 | 9 |
| 21100-5206016-00 | M380 | 2 | 21100-5325332-00 | M190 | 6 |
| 21100-5206016-00 | M381 | 2 | 21100-5325332-01 | M190 | 6 |
| 21100-5206016-00 | M382 | 4 | 21100-5325338-00 | M190 | 8 |
| 21100-5206016-01 | M380 | 2 | 21100-5325338-00 | M191 | 6 |
| 21100-5206016-01 | M381 | 2 | 21100-5325346-00 | M190 | 32 |
| 21100-5206016-01 | M382 | 4 | 21100-5325346-00 | M191 | 24 |
| 21100-5206016-05 | M380 | 2 | 21100-5325396-00 | M190 | 20 |
| 21100-5206016-05 | M381 | 2 | 21100-5325396-00 | M191 | 17 |
| 21100-5206016-05 | M382 | 4 | 21100-5326014-00 | M190 | 24 |
| 21100-5206060-00 | M380 | 1 | 21100-5326022-00 | M190 | 25 |
| 21100-5206064-00 | M381 | 1 | 21100-5326022-00 | M191 | 20 |
| 21100-5206064-10 | M382 | 3 | 21100-5401060-00 | M260 | 26 |
| 21100-5206064-30 | M380 | 1 | 21100-5401060-00 | M262 | 10 |
| 21100-5206064-30 | M381 | 1 | 21100-5401061-00 | M260 | 26 |
| 21100-5206064-30 | M382 | 3 | 21100-5401061-00 | M262 | 10 |
| 21100-5208009-00 | E200 | 7 | 21100-5401086-00 | M250 | 2 |
| 21100-5208009-00 | E210 | 12 | 21100-5401086-00 | M252 | 3 |
| 21100-5208009-02 | E200 | 7 | 21100-5401087-00 | M250 | 2 |
| 21100-5208009-02 | E210 | 12 | 21100-5401087-00 | M252 | 3 |
| 21100-5208009-03 | E200 | 7 | 21100-5401102-00 | M250 | 10 |
| 21100-5208009-03 | E210 | 12 | 21100-5401102-00 | M251 | 13 |
| 21100-5208009-04 | E200 | 7 | 21100-5401102-00 | M252 | 11 |
| 21100-5208009-04 | E210 | 12 | 21100-5401103-00 | M250 | 10 |
| 21100-5208009-06 | E200 | 7 | 21100-5401103-00 | M251 | 13 |

| 1 | 2 | 3 | 1 | 2 | 3 |
|------------------|------|----|------------------|------|----|
| 21100-5401103-00 | M252 | 11 | 21100-5402353-01 | M171 | 17 |
| 21100-5401120-00 | M250 | 3 | 21100-5403022-10 | M380 | 11 |
| 21100-5401120-00 | M251 | 5 | 21100-5403022-11 | M380 | 11 |
| 21100-5401120-00 | M252 | 4 | 21100-5403023-10 | M380 | 11 |
| 21100-5401121-00 | M250 | 3 | 21100-5403023-11 | M380 | 11 |
| 21100-5401121-00 | M251 | 5 | 21100-5403028-00 | M380 | 8 |
| 21100-5401121-00 | M252 | 4 | 21100-5403052-00 | M380 | 7 |
| 21100-5401130-00 | M260 | 25 | 21100-5403052-01 | M380 | 7 |
| 21100-5401130-00 | M261 | 20 | 21100-5403052-05 | M380 | 7 |
| 21100-5401130-00 | M262 | 21 | 21100-5403053-00 | M380 | 7 |
| 21100-5401131-00 | M260 | 25 | 21100-5403053-01 | M380 | 7 |
| 21100-5401131-00 | M261 | 20 | 21100-5403053-05 | M380 | 7 |
| 21100-5401131-00 | M262 | 21 | 21100-5403236-00 | M380 | 12 |
| 21100-5401174-00 | M250 | 7 | 21100-5403236-00 | M382 | 6 |
| 21100-5401174-00 | M252 | 8 | 21100-5403236-00 | M423 | 7 |
| 21100-5401175-00 | M250 | 7 | 21100-5403248-00 | M380 | 3 |
| 21100-5401175-00 | M252 | 8 | 21100-5403248-00 | M381 | 3 |
| 21100-5401292-00 | M250 | 8 | 21100-5403248-00 | M382 | 5 |
| 21100-5401292-00 | M251 | 11 | 21100-5601012-00 | M260 | 18 |
| 21100-5401292-00 | M252 | 9 | 21100-5601013-00 | M260 | 18 |
| 21100-5401316-00 | M250 | 9 | 21100-5601080-00 | M260 | 20 |
| 21100-5401316-00 | M251 | 12 | 21100-5601082-00 | M260 | 22 |
| 21100-5401316-00 | M252 | 10 | 21100-5601098-00 | M260 | 21 |
| 21100-5401338-00 | M260 | 3 | 21100-5601250-00 | M260 | 17 |
| 21100-5401338-00 | M261 | 4 | 21100-5602012-10 | M170 | 7 |
| 21100-5401338-00 | M262 | 3 | 21100-5602012-11 | M170 | 7 |
| 21100-5401339-00 | M260 | 3 | 21100-5603014-00 | M380 | 5 |
| 21100-5401339-00 | M261 | 4 | 21100-5603014-01 | M380 | 5 |
| 21100-5401339-00 | M262 | 3 | 21100-5603014-05 | M380 | 5 |
| 21100-5401378-00 | M250 | 6 | 21100-5603062-03 | M380 | 4 |
| 21100-5401379-00 | M250 | 6 | 21100-5603094-00 | M380 | 6 |
| 21100-5401426-00 | M250 | 5 | 21100-5604010-00 | M280 | 1 |
| 21100-5401427-00 | M250 | 5 | 21100-5604010-10 | M280 | 1 |
| 21100-5402114-00 | M160 | 3 | 21100-5604010-10 | M280 | 1 |
| 21100-5402114-00 | M161 | 3 | 21100-5604040-00 | M280 | 5 |
| 21100-5402114-00 | M162 | 4 | 21100-5604514-00 | M410 | 1 |
| 21100-5402115-00 | M160 | 5 | 21100-5604520-03 | M410 | 1 |
| 21100-5402115-00 | M161 | 5 | 21100-5604558-00 | M410 | 2 |
| 21100-5402115-00 | M162 | 6 | 21100-5604578-00 | M410 | 4 |
| 21100-5402124-10 | M160 | 17 | 21100-5605018-00 | M280 | 2 |
| 21100-5402124-10 | M161 | 9 | 21100-5605022-00 | M280 | 4 |
| 21100-5402124-10 | M162 | 10 | 21100-5605023-00 | M280 | 3 |
| 21100-5402125-10 | M160 | 17 | 21100-5605128-00 | M280 | 13 |
| 21100-5402125-10 | M161 | 9 | 21100-5605132-00 | M280 | 14 |
| 21100-5402125-10 | M162 | 10 | 21100-5606010-11 | M290 | 13 |
| 21100-5402128-11 | M160 | 16 | 21100-5606010-11 | M395 | 24 |
| 21100-5402128-11 | M161 | 20 | 21100-5606058-10 | M290 | 18 |
| 21100-5402128-11 | M162 | 19 | 21100-5606064-00 | M290 | 15 |
| 21100-5402129-11 | M160 | 16 | 21100-5606064-00 | M395 | 16 |
| 21100-5402129-11 | M161 | 20 | 21100-5606068-00 | M290 | 2 |
| 21100-5402129-11 | M162 | 19 | 21100-5606070-10 | M290 | 1 |
| 21100-5402136-00 | M161 | 13 | 21100-5606075-10 | M290 | 17 |
| 21100-5402142-00 | M160 | 11 | 21100-5606144-00 | M290 | 3 |
| 21100-5402142-01 | M160 | 11 | 21100-5606144-00 | M395 | 22 |
| 21100-5402142-40 | M160 | 11 | 21100-5607010-00 | M170 | 1 |
| 21100-5402143-00 | M160 | 11 | 21100-5607010-02 | M170 | 1 |
| 21100-5402143-01 | M160 | 11 | 21100-5607010-10 | M170 | 3 |
| 21100-5402143-40 | M160 | 11 | 21100-5607010-12 | M170 | 3 |
| 21100-5402158-00 | M160 | 8 | 21100-5607010-22 | M170 | 1 |
| 21100-5402158-00 | M161 | 8 | 21100-5607010-32 | M170 | 2 |
| 21100-5402158-00 | M162 | 9 | 21100-5607080-00 | M170 | 3 |
| 21100-5402190-00 | M160 | 12 | 21100-5607080-01 | M170 | 4 |
| 21100-5402190-01 | M160 | 12 | 21100-5701012-00 | M260 | 1 |
| 21100-5402191-00 | M160 | 12 | 21100-5701050-00 | M250 | 1 |
| 21100-5402191-01 | M160 | 12 | 21100-5701050-00 | M251 | 3 |
| 21100-5402246-00 | M390 | 21 | 21100-5701050-00 | M252 | 2 |
| 21100-5402352-00 | M170 | 9 | 21100-5701124-00 | M250 | 4 |
| 21100-5402352-01 | M170 | 9 | 21100-5702011-00 | M160 | 1 |
| 21100-5402352-01 | M171 | 17 | 21100-5702012-00 | M160 | 2 |
| 21100-5402353-00 | M170 | 9 | 21100-5702012-11 | M160 | 2 |
| 21100-5402353-01 | M170 | 9 | 21100-5702152-00 | M160 | 6 |

| 1 | 2 | 3 | 1 | 2 | 3 |
|------------------|------|----|------------------|------|----|
| 21100-5702152-00 | M161 | 6 | 21100-6104192-01 | M371 | 7 |
| 21100-5702152-00 | M162 | 7 | 21100-6104712-10 | M360 | 2 |
| 21100-6100014-00 | M300 | 14 | 21100-6104716-00 | M360 | 7 |
| 21100-6100014-00 | M301 | 13 | 21100-6104716-00 | M370 | 7 |
| 21100-6100014-00 | M302 | 11 | 21100-6105013-00 | M320 | 28 |
| 21100-6100015-00 | M300 | 14 | 21100-6105090-00 | M320 | 4 |
| 21100-6100015-00 | M301 | 13 | 21100-6105090-10 | M320 | 4 |
| 21100-6100015-00 | M302 | 11 | 21100-6105094-00 | M320 | 5 |
| 21100-6100040-30 | M290 | | 21100-6105094-00 | M330 | 11 |
| 21100-6101014-00 | M300 | 15 | 21100-6105095-00 | M320 | 5 |
| 21100-6101014-00 | M301 | 14 | 21100-6105095-00 | M330 | 11 |
| 21100-6101014-00 | M302 | 12 | 21100-6105118-00 | M320 | 1 |
| 21100-6101015-00 | M300 | 15 | 21100-6105118-10 | M320 | 1 |
| 21100-6101015-00 | M301 | 14 | 21100-6105119-00 | M320 | 1 |
| 21100-6101015-00 | M302 | 12 | 21100-6105119-10 | M320 | 1 |
| 21100-6102012-00 | M300 | 2 | 21100-6105125-00 | M320 | 16 |
| 21100-6102012-10 | M300 | 2 | 21100-6105125-00 | M330 | 5 |
| 21100-6102012-20 | M300 | 3 | 21100-6105125-10 | M320 | 16 |
| 21100-6102012-30 | M300 | 3 | 21100-6105125-10 | M330 | 5 |
| 21100-6102012-40 | M300 | 2 | 21100-6105128-00 | M320 | 18 |
| 21100-6102012-50 | M300 | 3 | 21100-6105128-00 | M330 | 7 |
| 21100-6102013-00 | M300 | 2 | 21100-6105129-00 | M320 | 17 |
| 21100-6102013-10 | M300 | 2 | 21100-6105129-00 | M330 | 6 |
| 21100-6102013-20 | M300 | 3 | 21100-6105129-10 | M320 | 17 |
| 21100-6102013-30 | M300 | 3 | 21100-6105129-10 | M330 | 6 |
| 21100-6102013-40 | M300 | 2 | 21100-6105136-00 | M320 | 27 |
| 21100-6102013-50 | M300 | 3 | 21100-6105137-00 | M320 | 27 |
| 21100-6102022-00 | M300 | 5 | 21100-6105150-00 | M320 | 21 |
| 21100-6102023-00 | M300 | 5 | 21100-6105150-00 | M330 | 19 |
| 21100-6103210-00 | M340 | 8 | 21100-6105151-00 | M320 | 21 |
| 21100-6103210-01 | M340 | 8 | 21100-6105151-00 | M330 | 19 |
| 21100-6103210-05 | M340 | 8 | 21100-6105162-10 | M320 | 24 |
| 21100-6103211-00 | M340 | 8 | 21100-6105180-00 | M320 | 6 |
| 21100-6103211-01 | M340 | 8 | 21100-6105180-00 | M330 | 12 |
| 21100-6103211-05 | M340 | 8 | 21100-6105180-01 | M320 | 6 |
| 21100-6103220-00 | M340 | 9 | 21100-6105180-01 | M330 | 12 |
| 21100-6103220-00 | M350 | 2 | 21100-6105180-10 | M320 | 6 |
| 21100-6103221-00 | M340 | 9 | 21100-6105180-10 | M330 | 12 |
| 21100-6103221-00 | M350 | 2 | 21100-6105181-00 | M320 | 6 |
| 21100-6103246-00 | M340 | 1 | 21100-6105181-00 | M330 | 12 |
| 21100-6103247-00 | M340 | 1 | 21100-6105181-01 | M320 | 6 |
| 21100-6103290-02 | M340 | 7 | 21100-6105181-01 | M330 | 12 |
| 21100-6103290-05 | M340 | 7 | 21100-6105181-10 | M320 | 6 |
| 21100-6103291-02 | M340 | 7 | 21100-6105181-10 | M330 | 12 |
| 21100-6103291-05 | M340 | 7 | 21100-6105240-00 | M320 | 26 |
| 21100-6103294-00 | M340 | 2 | 21100-6105410-10 | M320 | 23 |
| 21100-6103298-03 | M340 | 6 | 21100-6105411-10 | M320 | 23 |
| 21100-6103298-04 | M340 | 6 | 21100-6105418-11 | M320 | 25 |
| 21100-6103299-03 | M340 | 6 | 21100-6105786-11 | M320 | 14 |
| 21100-6103299-04 | M340 | 6 | 21100-6105786-12 | M320 | 14 |
| 21100-6103320-00 | M340 | 5 | 21100-6106082-00 | M305 | 6 |
| 21100-6103320-03 | M340 | 5 | 21100-6107014-00 | M300 | 16 |
| 21100-6104008-12 | M360 | 1 | 21100-6107014-00 | M301 | 15 |
| 21100-6104008-16 | M360 | 1 | 21100-6107014-00 | M302 | 13 |
| 21100-6104008-22 | M360 | 1 | 21100-6107015-00 | M300 | 16 |
| 21100-6104008-26 | M360 | 1 | 21100-6107015-00 | M301 | 15 |
| 21100-6104008-32 | M360 | 1 | 21100-6107015-00 | M302 | 13 |
| 21100-6104008-34 | M360 | 1 | 21100-6107020-00 | M300 | 1 |
| 21100-6104008-38 | M360 | 1 | 21100-6107020-00 | M301 | 1 |
| 21100-6104009-12 | M360 | 1 | 21100-6107020-00 | M302 | 10 |
| 21100-6104009-16 | M360 | 1 | 21100-6107021-00 | M300 | 1 |
| 21100-6104009-22 | M360 | 1 | 21100-6107021-00 | M301 | 1 |
| 21100-6104009-26 | M360 | 1 | 21100-6107021-00 | M302 | 10 |
| 21100-6104009-32 | M360 | 1 | 21100-6107032-10 | M300 | 17 |
| 21100-6104009-34 | M360 | 1 | 21100-6107032-10 | M301 | 16 |
| 21100-6104009-38 | M360 | 1 | 21100-6107032-10 | M302 | 9 |
| 21100-6104010-00 | M361 | 8 | 21100-6107032-10 | M310 | 13 |
| 21100-6104011-00 | M361 | 8 | 21100-6107032-10 | M311 | 10 |
| 21100-6104191-00 | M361 | 3 | 21100-6107032-10 | M390 | 31 |
| 21100-6104191-01 | M361 | 7 | 21100-6107032-10 | M391 | 19 |
| 21100-6104192-00 | M371 | 3 | 21100-6200014-00 | M310 | 10 |

| 1 | 2 | 3 | 1 | 2 | 3 |
|------------------|------|----|------------------|------|----|
| 21100-6200014-00 | M311 | 7 | 21100-6207015-00 | M311 | 9 |
| 21100-6200015-00 | M310 | 10 | 21100-6512010-00 | K106 | 14 |
| 21100-6200015-00 | M311 | 7 | 21100-6512010-01 | K106 | 14 |
| 21100-6201014-00 | M310 | 11 | 21100-6513010-00 | M100 | 10 |
| 21100-6201014-00 | M311 | 8 | 21100-6513010-01 | M100 | 10 |
| 21100-6201015-00 | M310 | 11 | 21100-6513010-02 | M100 | 10 |
| 21100-6201015-00 | M311 | 8 | 21100-6513010-03 | M100 | 10 |
| 21100-6202012-00 | M310 | 2 | 21100-6513010-10 | M100 | 10 |
| 21100-6202012-10 | M310 | 2 | 21100-6513032-00 | M100 | 9 |
| 21100-6202012-20 | M310 | 3 | 21100-6810012-00 | M100 | 1 |
| 21100-6202012-30 | M310 | 3 | 21100-6810012-20 | M100 | 1 |
| 21100-6202012-40 | M310 | 2 | 21100-6810012-22 | M100 | 1 |
| 21100-6202012-50 | M310 | 3 | 21100-6810012-23 | M100 | 1 |
| 21100-6202013-00 | M310 | 2 | 21100-6810012-70 | M100 | 1 |
| 21100-6202013-10 | M310 | 2 | 21100-6810012-71 | M100 | 1 |
| 21100-6202013-20 | M310 | 3 | 21100-6810012-81 | M100 | 1 |
| 21100-6202013-30 | M310 | 3 | 21100-6810012-90 | M100 | 1 |
| 21100-6202013-40 | M310 | 2 | 21100-6810012-93 | M100 | 1 |
| 21100-6202013-50 | M310 | 3 | 21100-6810012-95 | M100 | 1 |
| 21100-6202102-00 | M310 | 7 | 21100-6810013-00 | M100 | 1 |
| 21100-6202103-00 | M310 | 7 | 21100-6810013-20 | M100 | 1 |
| 21100-6203210-00 | M350 | 1 | 21100-6810013-22 | M100 | 1 |
| 21100-6203210-01 | M350 | 1 | 21100-6810013-23 | M100 | 1 |
| 21100-6203210-05 | M350 | 1 | 21100-6810013-70 | M100 | 1 |
| 21100-6203211-00 | M350 | 1 | 21100-6810013-71 | M100 | 1 |
| 21100-6203211-01 | M350 | 1 | 21100-6810013-81 | M100 | 1 |
| 21100-6203211-05 | M350 | 1 | 21100-6810013-90 | M100 | 1 |
| 21100-6203236-00 | M350 | 12 | 21100-6810013-93 | M100 | 1 |
| 21100-6203237-00 | M350 | 12 | 21100-6810013-95 | M100 | 1 |
| 21100-6203246-00 | M350 | 4 | 21100-6810024-00 | M100 | 15 |
| 21100-6203247-00 | M350 | 4 | 21100-6810025-00 | M100 | 15 |
| 21100-6203290-02 | M350 | 11 | 21100-6810054-00 | M100 | 17 |
| 21100-6203290-03 | M350 | 11 | 21100-6810054-00 | M430 | 11 |
| 21100-6203291-02 | M350 | 11 | 21100-6810054-00 | M431 | 6 |
| 21100-6203291-03 | M350 | 11 | 21100-6810250-00 | M100 | |
| 21100-6203292-03 | M350 | 9 | 21100-6812250-00 | M100 | |
| 21100-6203292-04 | M350 | 9 | 21100-6812250-20 | M100 | |
| 21100-6203293-03 | M350 | 9 | 21100-6812310-00 | M100 | 11 |
| 21100-6203293-04 | M350 | 9 | 21100-6812310-10 | M100 | 11 |
| 21100-6203320-00 | M350 | 6 | 21100-6812310-11 | M100 | 11 |
| 21100-6203320-03 | M350 | 6 | 21100-6812310-20 | M100 | 11 |
| 21100-6203392-00 | M350 | 10 | 21100-6812311-11 | M100 | 11 |
| 21100-6203393-00 | M350 | 10 | 21100-6812610-00 | M100 | 8 |
| 21100-6204008-12 | M370 | 1 | 21100-6812610-10 | M100 | 8 |
| 21100-6204008-16 | M370 | 1 | 21100-6812610-11 | M100 | 8 |
| 21100-6204008-22 | M370 | 1 | 21100-6812610-20 | M100 | 8 |
| 21100-6204008-26 | M370 | 1 | 21100-6814010-00 | M110 | 3 |
| 21100-6204008-32 | M370 | 1 | 21100-6814011-00 | M110 | 3 |
| 21100-6204008-38 | M370 | 1 | 21100-6814020-00 | M110 | 4 |
| 21100-6204009-12 | M370 | 1 | 21100-6814021-00 | M110 | 4 |
| 21100-6204009-16 | M370 | 1 | 21100-6814270-00 | M110 | 10 |
| 21100-6204009-22 | M370 | 1 | 21100-6814318-00 | M110 | 11 |
| 21100-6204009-26 | M370 | 1 | 21100-6816086-10 | M300 | 6 |
| 21100-6204009-32 | M370 | 1 | 21100-6816086-10 | M302 | 3 |
| 21100-6204009-38 | M370 | 1 | 21100-6816086-10 | M310 | 4 |
| 21100-6204010-00 | M371 | 10 | 21100-6816087-10 | M300 | 6 |
| 21100-6204011-00 | M371 | 10 | 21100-6816087-10 | M302 | 3 |
| 21100-6204712-10 | M370 | 2 | 21100-6816087-10 | M310 | 4 |
| 21100-6205080-00 | M330 | 13 | 21100-6816088-10 | M300 | 8 |
| 21100-6205080-10 | M330 | 13 | 21100-6816088-10 | M302 | 5 |
| 21100-6205082-10 | M330 | 4 | 21100-6816088-10 | M310 | 6 |
| 21100-6205082-20 | M330 | 4 | 21100-6816089-10 | M300 | 8 |
| 21100-6205083-10 | M330 | 4 | 21100-6816089-10 | M302 | 5 |
| 21100-6205083-20 | M330 | 4 | 21100-6816089-10 | M310 | 6 |
| 21100-6205240-00 | M330 | 21 | 21100-6818010-30 | M100 | 2 |
| 21100-6205241-00 | M330 | 21 | 21100-6818010-40 | M100 | 2 |
| 21100-6205786-11 | M330 | 16 | 21100-6818010-50 | M100 | 2 |
| 21100-6205786-12 | M330 | 16 | 21100-6818020-00 | M121 | 13 |
| 21100-6207014-00 | M310 | 12 | 21100-6818020-10 | M121 | 13 |
| 21100-6207014-00 | M311 | 9 | 21100-6818020-20 | M121 | 13 |
| 21100-6207015-00 | M310 | 12 | 21100-6818020-30 | M100 | 3 |

| 1 | 2 | 3 | 1 | 2 | 3 |
|------------------|------|----|------------------|------|----|
| 21100-6818020-40 | M100 | 3 | 21100-8101096-00 | E141 | 10 |
| 21100-6818020-50 | M100 | 3 | 21100-8101100-20 | E151 | 6 |
| 21100-6820062-00 | M120 | 17 | 21100-8101100-20 | E152 | 6 |
| 21100-6820110-00 | M120 | 9 | 21100-8101100-20 | E154 | 6 |
| 21100-6820110-10 | M120 | 9 | 21100-8101104-20 | E151 | 7 |
| 21100-6820110-20 | M120 | 9 | 21100-8101104-20 | E152 | 7 |
| 21100-6820126-00 | M130 | 6 | 21100-8101104-20 | E154 | 7 |
| 21100-6820126-00 | M131 | 8 | 21100-8101107-20 | E151 | 8 |
| 21100-6820127-00 | M130 | 6 | 21100-8101107-20 | E152 | 8 |
| 21100-6820127-00 | M131 | 8 | 21100-8101107-20 | E154 | 8 |
| 21100-6820140-00 | M120 | 16 | 21100-8101136-00 | E141 | 9 |
| 21100-6820172-00 | M120 | 19 | 21100-8101195-40 | E151 | 19 |
| 21100-6820176-00 | M120 | 11 | 21100-8101195-40 | E152 | 16 |
| 21100-6820176-01 | M120 | 11 | 21100-8101195-40 | E154 | 15 |
| 21100-6820210-00 | M120 | 7 | 21100-8101200-01 | E151 | 13 |
| 21100-6820210-10 | M120 | 7 | 21100-8101200-01 | E152 | 13 |
| 21100-6820210-20 | M120 | 7 | 21100-8101200-10 | E151 | 13 |
| 21100-6820211-00 | M120 | 20 | 21100-8101200-10 | E152 | 13 |
| 21100-6820211-10 | M120 | 20 | 21100-8101200-20 | E154 | 12 |
| 21100-6820211-20 | M120 | 20 | 21100-8101202-01 | E151 | 15 |
| 21100-6822310-00 | M120 | 10 | 21100-8101202-01 | E152 | 26 |
| 21100-6822310-10 | M120 | 10 | 21100-8101204-10 | E151 | 18 |
| 21100-6822310-20 | M120 | 10 | 21100-8101204-10 | E152 | 27 |
| 21100-6822610-00 | M120 | 8 | 21100-8101204-20 | E154 | 25 |
| 21100-6822610-10 | M120 | 8 | 21100-8101208-10 | E151 | 14 |
| 21100-6822610-20 | M120 | 8 | 21100-8101208-10 | E152 | 14 |
| 21100-6822611-00 | M120 | 21 | 21100-8101208-11 | E152 | 14 |
| 21100-6822611-10 | M120 | 21 | 21100-8101208-11 | E154 | 13 |
| 21100-6822611-20 | M120 | 21 | 21100-8101208-20 | E151 | 16 |
| 21100-6824110-00 | M130 | 13 | 21100-8101208-20 | E152 | 29 |
| 21100-6824111-00 | M130 | 13 | 21100-8101209-00 | E150 | 12 |
| 21100-6824178-00 | M120 | 22 | 21100-8101209-00 | E151 | 1 |
| 21100-6824186-00 | M130 | 14 | 21100-8101209-00 | E152 | 1 |
| 21100-6824200-00 | M130 | 5 | 21100-8101209-00 | E154 | 1 |
| 21100-6824201-00 | M130 | 5 | 21100-8101226-10 | E151 | 17 |
| 21100-6824206-00 | M130 | 3 | 21100-8101226-10 | E152 | 28 |
| 21100-6824212-00 | M130 | 4 | 21100-8101340-00 | E100 | 9 |
| 21100-6824213-00 | M130 | 4 | 21100-8101340-00 | E101 | 8 |
| 21100-6826110-00 | M120 | 23 | 21100-8101340-00 | E102 | 8 |
| 21100-6826110-10 | M120 | 23 | 21100-8101392-10 | E151 | 26 |
| 21100-6826110-20 | M120 | 23 | 21100-8101526-00 | E131 | 23 |
| 21100-6826152-00 | M130 | 17 | 21100-8101526-00 | E132 | 1 |
| 21100-6826153-00 | M130 | 17 | 21100-8101526-00 | E150 | 18 |
| 21100-6826164-00 | M130 | 16 | 21100-8101526-00 | E151 | 32 |
| 21100-6826310-00 | M120 | 24 | 21100-8101526-00 | E152 | 25 |
| 21100-6826310-10 | M120 | 24 | 21100-8101526-00 | E154 | 24 |
| 21100-6826310-20 | M120 | 24 | 21100-8101527-00 | E141 | 2 |
| 21100-6828010-00 | M120 | 1 | 21100-8101528-00 | E131 | 4 |
| 21100-6828010-10 | M120 | 1 | 21100-8101528-00 | E132 | 2 |
| 21100-6828010-20 | M120 | 1 | 21100-8101529-00 | E141 | 6 |
| 21100-6828020-00 | M120 | 2 | 21100-8101538-20 | E151 | 2 |
| 21100-6828020-10 | M120 | 2 | 21100-8101538-20 | E152 | 2 |
| 21100-6828020-20 | M120 | 2 | 21100-8101538-20 | E154 | 2 |
| 21100-6828120-00 | M120 | 5 | 21100-8101542-20 | E151 | 4 |
| 21100-6828120-00 | M121 | 2 | 21100-8101542-20 | E152 | 4 |
| 21100-6828121-00 | M120 | 5 | 21100-8101542-20 | E154 | 4 |
| 21100-6828121-00 | M121 | 2 | 21100-8101547-20 | E151 | 3 |
| 21100-6828144-00 | M120 | 6 | 21100-8101547-20 | E152 | 3 |
| 21100-8101012-01 | E101 | 14 | 21100-8101547-20 | E154 | 3 |
| 21100-8101012-02 | E101 | 15 | 21100-8101568-00 | E151 | 27 |
| 21100-8101020-20 | E151 | 21 | 21100-8103010-40 | E110 | 12 |
| 21100-8101020-20 | E152 | 15 | 21100-8103010-40 | E111 | 12 |
| 21100-8101020-20 | E154 | 14 | 21100-8103010-40 | E113 | 13 |
| 21100-8101024-20 | E141 | 12 | 21100-8103030-00 | E110 | 13 |
| 21100-8101025-20 | E141 | 3 | 21100-8103030-00 | E111 | 13 |
| 21100-8101026-20 | E151 | 22 | 21100-8103030-00 | E113 | 14 |
| 21100-8101026-20 | E152 | 20 | 21100-8103031-00 | E110 | 15 |
| 21100-8101026-20 | E154 | 19 | 21100-8103031-00 | E111 | 15 |
| 21100-8101050-00 | E151 | 9 | 21100-8103031-00 | E113 | 16 |
| 21100-8101050-00 | E152 | 9 | 21100-8103042-00 | E110 | 14 |
| 21100-8101050-00 | E154 | 9 | 21100-8103042-00 | E111 | 14 |

| 1 | 2 | 3 | 1 | 2 | 3 |
|------------------|------|----|------------------|------|----|
| 21100-8103042-00 | E113 | 15 | 21100-8127200-01 | E151 | 25 |
| 21100-8103043-30 | E110 | 6 | 21100-8127200-10 | E150 | 5 |
| 21100-8103043-30 | E111 | 7 | 21100-8127200-10 | E152 | 24 |
| 21100-8103043-30 | E113 | 18 | 21100-8127200-10 | E154 | 23 |
| 21100-8103058-10 | E110 | 1 | 21100-8127200-11 | E150 | 5 |
| 21100-8103058-10 | E111 | 11 | 21100-8127200-11 | E152 | 24 |
| 21100-8103058-10 | E113 | 12 | 21100-8127200-11 | E154 | 23 |
| 21100-8104032-00 | E100 | 22 | 21100-8127200-12 | E150 | 5 |
| 21100-8104032-00 | E101 | 20 | 21100-8127200-12 | E152 | 24 |
| 21100-8104032-00 | E102 | 19 | 21100-8127200-12 | E154 | 23 |
| 21100-8104033-00 | E100 | 22 | 21100-8127200-14 | E150 | 5 |
| 21100-8104033-00 | E101 | 20 | 21100-8127310-10 | E164 | 3 |
| 21100-8104033-00 | E102 | 19 | 21100-8128020-00 | E111 | 10 |
| 21100-8104040-10 | E100 | 21 | 21100-8128020-01 | E111 | 10 |
| 21100-8104040-10 | E101 | 18 | 21100-8128020-02 | E111 | 10 |
| 21100-8104040-10 | E102 | 17 | 21100-8128050-00 | E110 | 10 |
| 21100-8104090-20 | E100 | 8 | 21100-8128050-00 | E111 | 2 |
| 21100-8104090-20 | E101 | 7 | 21100-8128050-01 | E110 | 10 |
| 21100-8104090-20 | E102 | 7 | 21100-8128050-01 | E111 | 2 |
| 21100-8104102-00 | E180 | 3 | 21100-8128052-00 | E110 | 9 |
| 21100-8104102-00 | E180 | 3 | 21100-8128052-00 | E111 | 1 |
| 21100-8104102-00 | E180 | 5 | 21100-8201004-00 | M185 | 2 |
| 21100-8104102-00 | E180 | 5 | 21100-8201004-01 | M185 | 2 |
| 21100-8104402-40 | E100 | 2 | 21100-8201004-42 | M185 | 13 |
| 21100-8104402-40 | E101 | 2 | 21100-8201004-74 | M185 | 13 |
| 21100-8104402-40 | E102 | 2 | 21100-8201008-00 | M180 | 5 |
| 21100-8109020-30 | E110 | 5 | 21100-8201050-00 | M185 | 3 |
| 21100-8109020-30 | E111 | 6 | 21100-8201050-01 | M185 | 3 |
| 21100-8109020-30 | E113 | 17 | 21100-8201050-42 | M185 | 14 |
| 21100-8109044-10 | E110 | 7 | 21100-8201050-74 | M185 | 14 |
| 21100-8109044-10 | E111 | 8 | 21100-8201051-00 | M185 | 3 |
| 21100-8109044-10 | E113 | 19 | 21100-8201051-01 | M185 | 3 |
| 21100-8111012-10 | E174 | 6 | 21100-8201051-42 | M185 | 14 |
| 21100-8111012-20 | E174 | 4 | 21100-8201051-74 | M185 | 14 |
| 21100-8111494-00 | E174 | 7 | 21100-8201058-01 | M185 | 1 |
| 21100-8111546-00 | E174 | 3 | 21100-8201059-01 | M185 | 1 |
| 21100-8112010-10 | E164 | 14 | 21100-8201208-00 | M185 | |
| 21100-8112016-10 | E164 | 15 | 21100-8201210-00 | M185 | 4 |
| 21100-8113012-10 | E164 | 16 | 21100-8201210-01 | M185 | 4 |
| 21100-8116014-10 | E131 | 26 | 21100-8201211-00 | M185 | 4 |
| 21100-8116046-10 | E131 | 24 | 21100-8201211-01 | M185 | 4 |
| 21100-8116048-10 | E131 | 28 | 21100-8201284-01 | M185 | 9 |
| 21100-8116058-10 | E131 | 29 | 21100-8201294-01 | M185 | 10 |
| 21100-8116110-10 | E131 | 27 | 21100-8201384-01 | M185 | 8 |
| 21100-8116330-10 | E164 | 2 | 21100-8201384-10 | M185 | 15 |
| 21100-8116340-10 | E164 | 5 | 21100-8201384-74 | M185 | 15 |
| 21100-8116352-10 | E164 | 4 | 21100-8201385-01 | M185 | 8 |
| 21100-8118022-01 | E151 | 30 | 21100-8201385-10 | M185 | 15 |
| 21100-8118022-01 | E152 | 22 | 21100-8201385-74 | M185 | 15 |
| 21100-8118022-01 | E154 | 21 | 21100-8201386-00 | M185 | 5 |
| 21100-8119022-20 | E131 | 5 | 21100-8201386-10 | M185 | 18 |
| 21100-8119022-20 | E132 | 4 | 21100-8202010-10 | M180 | 11 |
| 21100-8119023-20 | E131 | 22 | 21100-8202011-10 | M180 | 11 |
| 21100-8119023-20 | E132 | 6 | 21100-8202043-10 | M180 | 9 |
| 21100-8119030-00 | E131 | 18 | 21100-8203008-00 | M180 | 13 |
| 21100-8119045-20 | E131 | 21 | 21100-8203110-00 | M180 | 6 |
| 21100-8119046-20 | E131 | 20 | 21100-8204010-03 | M180 | 8 |
| 21100-8119048-10 | E100 | 14 | 21100-8204010-04 | M180 | 8 |
| 21100-8119048-10 | E101 | 11 | 21100-8204010-05 | M180 | 8 |
| 21100-8119048-10 | E102 | 11 | 21100-8204010-06 | M180 | 8 |
| 21100-8119054-20 | E131 | 19 | 21100-8204011-03 | M180 | 4 |
| 21100-8119078-20 | E100 | 15 | 21100-8204011-04 | M180 | 4 |
| 21100-8119078-20 | E101 | 12 | 21100-8204011-06 | M180 | 4 |
| 21100-8119078-20 | E102 | 12 | 21100-8204096-00 | M180 | 2 |
| 21100-8119080-00 | E131 | 1 | 21100-8212064-00 | M400 | 4 |
| 21100-8119110-00 | E131 | 10 | 21100-8212064-00 | M401 | 4 |
| 21100-8120052-10 | E164 | 11 | 21100-8212064-01 | M400 | 4 |
| 21100-8120100-10 | E164 | 6 | 21100-8212064-01 | M401 | 4 |
| 21100-8120190-10 | E164 | 10 | 21100-8212068-00 | M400 | 3 |
| 21100-8120270-10 | E164 | 9 | 21100-8212068-00 | M401 | 3 |
| 21100-8120400-00 | E164 | 1 | 21100-8212170-00 | M410 | 14 |

| 1 | 2 | 3 | 1 | 2 | 3 |
|------------------|------|----|------------------|------|----|
| 21100-8212204-00 | M410 | 6 | 21101-1101007-10 | A200 | 5 |
| 21100-8212512-00 | M410 | 16 | 21101-1101206-00 | A200 | 9 |
| 21100-8212652-00 | M430 | 3 | 21101-1101206-00 | A201 | 9 |
| 21100-8212653-00 | M430 | 9 | 21101-1101206-01 | A200 | 9 |
| 21100-8212709-10 | M420 | 11 | 21101-1103010-02 | A200 | 15 |
| 21100-8212738-01 | M420 | 10 | 21101-1103010-03 | A200 | 15 |
| 21100-8212738-02 | M420 | 10 | 21101-1103010-04 | A200 | 15 |
| 21100-8212772-00 | M420 | 1 | 21101-1104046-00 | A210 | 14 |
| 21100-8401014-00 | M400 | 1 | 21101-1104047-00 | A210 | 16 |
| 21100-8401014-30 | M400 | 8 | 21101-1104048-00 | A210 | 15 |
| 21100-8401050-00 | M240 | 5 | 21101-1104056-00 | A210 | 28 |
| 21100-8401050-50 | M240 | 5 | 21101-1104184-00 | A210 | 13 |
| 21100-8401052-00 | M240 | 7 | 21101-1104218-00 | A210 | 8 |
| 21100-8401060-00 | M240 | 6 | 21101-1104222-00 | A210 | 17 |
| 21100-8401078-00 | M240 | 9 | 21101-1104222-01 | A210 | 17 |
| 21100-8401122-00 | M240 | 8 | 21101-1104243-00 | A210 | 23 |
| 21100-8402010-00 | M200 | 4 | 21101-1104243-01 | A210 | 23 |
| 21100-8402200-10 | M200 | 9 | 21101-1139009-00 | A200 | 10 |
| 21100-8402214-00 | M200 | 22 | 21101-1139009-00 | A201 | 10 |
| 21100-8403014-00 | M260 | 5 | 21101-1200020-00 | A445 | 6 |
| 21100-8403014-00 | M261 | 6 | 21101-1200020-10 | A445 | 16 |
| 21100-8403014-00 | M262 | 5 | 21101-1203008-00 | A440 | 3 |
| 21100-8403015-00 | M260 | 9 | 21101-1203008-10 | A440 | 16 |
| 21100-8403015-00 | M261 | 10 | 21101-1203033-00 | A445 | 7 |
| 21100-8403015-00 | M262 | 9 | 21101-5000010-00 | M001 | 2 |
| 21100-8403260-00 | M240 | 1 | 21101-5000014-00 | M001 | 1 |
| 21100-8403260-50 | M240 | 1 | 21101-5000014-10 | M001 | 1 |
| 21100-8403261-00 | M240 | 1 | 21101-5000014-50 | M001 | 1 |
| 21100-8403261-50 | M240 | 1 | 21101-5000014-60 | M001 | 1 |
| 21100-8403264-00 | M240 | 3 | 21101-6102012-20 | M302 | 2 |
| 21100-8403265-00 | M240 | 3 | 21101-6102012-50 | M302 | 2 |
| 21100-8403280-00 | M240 | 11 | 21101-6102013-20 | M302 | 2 |
| 21100-8403281-00 | M240 | 17 | 21101-6102013-50 | M302 | 2 |
| 21100-8403281-50 | M240 | 17 | 21101-6102022-00 | M302 | 6 |
| 21100-8403294-00 | M240 | 16 | 21101-6102023-00 | M302 | 6 |
| 21100-8403295-00 | M240 | 16 | 21101-6102522-00 | M302 | 16 |
| 21100-8403362-00 | M424 | 1 | 21101-6102523-00 | M302 | 16 |
| 21100-8403362-10 | M424 | 1 | 21101-8212170-00 | M410 | 12 |
| 21100-8403363-00 | M424 | 7 | 21101-8212170-00 | M411 | 11 |
| 21100-8403363-10 | M424 | 7 | 21101-8212170-00 | M412 | 9 |
| 21100-8403400-00 | M240 | 19 | 21101-8212170-10 | M410 | 11 |
| 21100-8403422-00 | M240 | 10 | 21101-8212170-10 | M411 | 12 |
| 21100-8403423-00 | M240 | 10 | 21101-8212170-10 | M412 | 10 |
| 21100-8403426-00 | M240 | 2 | 21102-1108069-00 | A360 | 7 |
| 21100-8403429-00 | M240 | 2 | 21102-1139009-02 | A202 | 11 |
| 21100-8403622-00 | M424 | 11 | 21102-1139009-02 | A203 | 10 |
| 21100-8403623-00 | M424 | 11 | 21102-1200020-00 | A446 | 10 |
| 21100-8404014-00 | M260 | 23 | 21102-1203010-01 | A443 | 22 |
| 21100-8404015-00 | M260 | 23 | 21102-1413134-00 | K160 | 10 |
| 21100-8404050-00 | M260 | 19 | 21102-3724026-02 | K101 | 5 |
| 21100-8404051-00 | M260 | 19 | 21102-3724026-05 | K101 | 5 |
| 21100-8406010-00 | M200 | 16 | 21102-3724026-30 | K101 | 5 |
| 21100-8406070-00 | M200 | 21 | 21102-3724026-51 | K101 | 5 |
| 21100-8406134-00 | M200 | 13 | 21102-3724026-60 | K101 | 5 |
| 21100-8406140-00 | M200 | 14 | 21102-3724026-70 | K101 | 5 |
| 21100-8406194-00 | M200 | 12 | 21102-3724030-03 | K420 | 2 |
| 21100-8407012-00 | M200 | 27 | 21102-3724100-10 | K102 | 6 |
| 21100-8407013-00 | M200 | 27 | 21102-3840010-00 | K106 | 6 |
| 21100-8407038-10 | M200 | 24 | 21102-3840010-01 | K106 | 6 |
| 21100-8413010-00 | M260 | 15 | 21102-3840010-02 | K106 | 6 |
| 21100-8413010-00 | M262 | 13 | 21102-3840010-03 | K106 | 6 |
| 21100-8413054-00 | M260 | 16 | 21102-3840010-04 | K106 | 6 |
| 21100-8413054-00 | M261 | 15 | 21102-3840020-00 | K106 | 10 |
| 21100-8413054-00 | M262 | 14 | 21102-3840020-01 | K106 | 10 |
| 21100-8415122-00 | M422 | 7 | 21102-3840020-02 | K106 | 10 |
| 21100-8415122-20 | M422 | 1 | 21102-3840020-03 | K106 | 10 |
| 21100-8415123-00 | M422 | 7 | 21102-3840025-00 | K106 | |
| 21100-8415123-20 | M422 | 1 | 21102-3840025-01 | K106 | |
| 21100-8415512-00 | M422 | 13 | 21102-3840025-02 | K106 | |
| 21100-8415513-00 | M422 | 13 | 21102-3840025-03 | K106 | |
| 21101-1101007-00 | A201 | 6 | 21102-3840025-10 | K106 | |

| 1 | 2 | 3 | 1 | 2 | 3 |
|------------------|------|----|------------------|------|----|
| 21101-1101007-10 | A200 | 5 | 21103-1164103-10 | A242 | 8 |
| 21101-1101206-00 | A200 | 9 | 21103-1164103-11 | A241 | 23 |
| 21101-1101206-00 | A201 | 9 | 21103-1164103-11 | A242 | 8 |
| 21101-1101206-01 | A200 | 9 | 21103-1164105-10 | A243 | 6 |
| 21101-1103010-02 | A200 | 15 | 21103-1164106-10 | A241 | 8 |
| 21101-1103010-03 | A200 | 15 | 21103-1164106-11 | A241 | 8 |
| 21101-1103010-04 | A200 | 15 | 21103-1164109-10 | A241 | 17 |
| 21101-1104046-00 | A210 | 14 | 21103-1164109-10 | A242 | 18 |
| 21101-1104047-00 | A210 | 16 | 21103-1164109-11 | A241 | 17 |
| 21101-1104048-00 | A210 | 15 | 21103-1164109-11 | A242 | 18 |
| 21101-1104056-00 | A210 | 28 | 21103-1164148-00 | A243 | 19 |
| 21101-1104184-00 | A210 | 13 | 21103-1164200-01 | A241 | 18 |
| 21101-1104218-00 | A210 | 8 | 21103-1164200-01 | A242 | 17 |
| 21101-1104222-00 | A210 | 17 | 21103-1164200-02 | A241 | 18 |
| 21101-1104222-01 | A210 | 17 | 21103-1164200-02 | A242 | 17 |
| 21101-1104243-00 | A210 | 23 | 21103-1164203-00 | A242 | 16 |
| 21101-1104243-01 | A210 | 23 | 21103-1200020-00 | A446 | 11 |
| 21101-1139009-00 | A200 | 10 | 21103-1203010-01 | A443 | 6 |
| 21101-1139009-00 | A201 | 10 | 21103-1203010-11 | A444 | 6 |
| 21101-1200020-00 | A445 | 6 | 21103-1203040-00 | A442 | 7 |
| 21101-1200020-10 | A445 | 16 | 21103-1203040-00 | A443 | 10 |
| 21101-1203008-00 | A440 | 3 | 21103-1203042-00 | A442 | 3 |
| 21101-1203008-10 | A440 | 16 | 21103-1203042-00 | A443 | 3 |
| 21101-1203033-00 | A445 | 7 | 21103-3400024-00 | D104 | 11 |
| 21101-5000010-00 | M001 | 2 | 21103-3400024-10 | D104 | 11 |
| 21101-5000014-00 | M001 | 1 | 21103-3510050-00 | C110 | 9 |
| 21101-5000014-10 | M001 | 1 | 21103-3724026-11 | K103 | 5 |
| 21101-5000014-50 | M001 | 1 | 21103-3724026-30 | K103 | 5 |
| 21101-5000014-60 | M001 | 1 | 21103-3724026-40 | K103 | 5 |
| 21101-6102012-20 | M302 | 2 | 21103-3724076-00 | K410 | 2 |
| 21101-6102012-50 | M302 | 2 | 21103-3724076-00 | K411 | 6 |
| 21101-6102013-20 | M302 | 2 | 21103-3724076-10 | K410 | 2 |
| 21101-6102013-50 | M302 | 2 | 21103-3724076-10 | K411 | 6 |
| 21101-6102022-00 | M302 | 6 | 21103-3724145-00 | K411 | 1 |
| 21101-6102023-00 | M302 | 6 | 21103-5000014-00 | M001 | 1 |
| 21101-6102522-00 | M302 | 16 | 21103-5000014-50 | M001 | 1 |
| 21101-6102523-00 | M302 | 16 | 21103-5000014-80 | M001 | 1 |
| 21101-8212170-00 | M410 | 12 | 21103-8212140-00 | M420 | 9 |
| 21101-8212170-00 | M411 | 11 | 21103-8212141-00 | M420 | 9 |
| 21101-8212170-00 | M412 | 9 | 21103-8212150-00 | M420 | 8 |
| 21101-8212170-10 | M410 | 11 | 21103-8212151-00 | M420 | 8 |
| 21101-8212170-10 | M411 | 12 | 21103-8212170-00 | M410 | 10 |
| 21101-8212170-10 | M412 | 10 | 21103-8212180-00 | M420 | 7 |
| 21102-1108069-00 | A360 | 7 | 21103-8212181-00 | M420 | 7 |
| 21102-1139009-02 | A202 | 11 | 21104-1108054-00 | A360 | 3 |
| 21102-1139009-02 | A203 | 10 | 21104-1203008-00 | A441 | 3 |
| 21102-1200020-00 | A446 | 10 | 21104-1203008-10 | A441 | 15 |
| 21102-1203010-01 | A443 | 22 | 21104-2803010-00 | M431 | 1 |
| 21102-1413134-00 | K160 | 10 | 21104-2803010-01 | M431 | 2 |
| 21102-3724026-02 | K101 | 5 | 21104-2803012-00 | M431 | 1 |
| 21102-3724026-05 | K101 | 5 | 21104-2804012-01 | M442 | 1 |
| 21102-3724026-30 | K101 | 5 | 21104-2804012-10 | M442 | 1 |
| 21102-3724026-51 | K101 | 5 | 21104-3724026-00 | K102 | 5 |
| 21102-3724026-60 | K101 | 5 | 21104-3724026-10 | K102 | 5 |
| 21102-3724026-70 | K101 | 5 | 21104-3724026-20 | K102 | 5 |
| 21102-3724030-03 | K420 | 2 | 21104-3724080-00 | K400 | 3 |
| 21102-3724100-10 | K102 | 6 | 21104-3724148-00 | K102 | 1 |
| 21102-3840010-00 | K106 | 6 | 21104-3724210-00 | K410 | 3 |
| 21102-3840010-01 | K106 | 6 | 21104-5000014-00 | M001 | 1 |
| 21102-3840010-02 | K106 | 6 | 21104-5000014-20 | M001 | 1 |
| 21102-3840010-03 | K106 | 6 | 21104-5000014-50 | M001 | 1 |
| 21102-3840010-04 | K106 | 6 | 21104-5000014-60 | M001 | 1 |
| 21102-3840020-00 | K106 | 10 | 21104-5000014-63 | M001 | 1 |
| 21102-3840020-01 | K106 | 10 | 21104-6512010-00 | K106 | 4 |
| 21102-3840020-02 | K106 | 10 | 21104-6810012-00 | M100 | 1 |
| 21102-3840020-03 | K106 | 10 | 21104-6810012-01 | M100 | 1 |
| 21102-3840025-00 | K106 | | 21104-6810012-10 | M100 | 1 |
| 21102-3840025-01 | K106 | | 21104-6810012-11 | M100 | 1 |
| 21102-3840025-02 | K106 | | 21104-6810013-00 | M100 | 1 |
| 21102-3840025-03 | K106 | | 21104-6810013-01 | M100 | 1 |
| 21102-3840025-10 | K106 | | 21104-6810013-10 | M100 | 1 |

| 1 | 2 | 3 | 1 | 2 | 3 |
|------------------|------|----|------------------|------|----|
| 21104-6810013-11 | M100 | 1 | 21110-1008056-10 | A400 | 19 |
| 21104-6810050-00 | M100 | 20 | 21110-1008078-00 | A400 | 13 |
| 21104-6810051-00 | M100 | 20 | 21110-1008148-00 | A400 | 17 |
| 21104-6810250-00 | M100 | | 21110-1008600-00 | A403 | 3 |
| 21104-6810250-01 | M100 | | 21110-1008650-00 | A403 | 1 |
| 21104-6812250-00 | M100 | | 21110-1008650-02 | A403 | 1 |
| 21104-6812310-00 | M100 | 11 | 21110-1014058-10 | A500 | 23 |
| 21104-6812310-01 | M100 | 11 | 21110-1014278-10 | A500 | 5 |
| 21104-6812310-10 | M100 | 11 | 21110-1101060-00 | A200 | 21 |
| 21104-6812610-00 | M100 | 8 | 21110-1101060-00 | A202 | 18 |
| 21104-6812610-01 | M100 | 8 | 21110-1101060-20 | A202 | 18 |
| 21104-6812610-10 | M100 | 8 | 21110-1132010-02 | A392 | 10 |
| 21104-6820110-00 | M120 | 9 | 21110-1132010-02 | A393 | 3 |
| 21104-6820110-01 | M120 | 9 | 21110-1132188-00 | A392 | 5 |
| 21104-6820210-00 | M120 | 7 | 21110-1132188-00 | A393 | 8 |
| 21104-6820210-01 | M120 | 7 | 21110-1144010-00 | A392 | 7 |
| 21104-6820211-00 | M120 | 20 | 21110-1144010-02 | A392 | 7 |
| 21104-6820211-01 | M120 | 20 | 21110-1144010-03 | A392 | 7 |
| 21104-6822310-00 | M120 | 10 | 21110-1144010-04 | A392 | 7 |
| 21104-6822310-01 | M120 | 10 | 21110-1144010-05 | A392 | 7 |
| 21104-6822610-00 | M120 | 8 | 21110-1144020-02 | A392 | 12 |
| 21104-6822610-01 | M120 | 8 | 21110-1144025-02 | A392 | 3 |
| 21104-6822611-00 | M120 | 21 | 21110-1144025-02 | A393 | 10 |
| 21104-6822611-01 | M120 | 21 | 21110-1144026-00 | A141 | 8 |
| 21104-6826110-00 | M120 | 23 | 21110-1144026-00 | A392 | 8 |
| 21104-6826310-20 | M120 | 24 | 21110-1144035-02 | A392 | 6 |
| 21104-6828010-00 | M120 | 1 | 21110-1144056-00 | A391 | 6 |
| 21104-8401014-00 | M401 | 5 | 21110-1144056-02 | A390 | 3 |
| 21104-8401014-10 | M401 | 5 | 21110-1144056-02 | A391 | 3 |
| 21104-8402010-00 | M200 | 1 | 21110-1144056-02 | A392 | 14 |
| 21104-8402024-00 | M200 | 2 | 21110-1144056-05 | A390 | 6 |
| 21104-8402206-00 | M200 | 3 | 21110-1144058-02 | A392 | 13 |
| 21104-8403010-00 | M260 | 10 | 21110-1300060-10 | A610 | 12 |
| 21104-8403011-00 | M260 | 10 | 21110-1303080-00 | A610 | 14 |
| 21104-8403014-00 | M260 | 11 | 21110-1411020-40 | K104 | 2 |
| 21104-8403015-00 | M260 | 11 | 21110-1411020-50 | K104 | 11 |
| 21104-8403024-00 | M260 | 12 | 21110-1411020-70 | K104 | 2 |
| 21104-8403025-00 | M260 | 12 | 21110-1411020-71 | K104 | 2 |
| 21104-8403362-00 | M425 | 3 | 21110-1411020-72 | K104 | 2 |
| 21104-8403363-00 | M425 | 9 | 21110-1411064-00 | K104 | 13 |
| 21104-8403370-00 | M425 | 4 | 21110-1411072-00 | K104 | 5 |
| 21104-8403454-00 | M425 | 10 | 21110-1411084-00 | K104 | 12 |
| 21104-8403456-00 | M425 | 8 | 21110-2803012-42 | M430 | 4 |
| 21104-8406070-00 | M200 | 18 | 21110-2803102-00 | M430 | 12 |
| 21104-8406072-00 | M200 | 19 | 21110-2803103-00 | M430 | 12 |
| 21104-8415122-00 | M423 | 4 | 21110-2803192-00 | M430 | 8 |
| 21104-8415122-10 | M423 | 1 | 21110-2803193-00 | M430 | 8 |
| 21104-8415123-00 | M423 | 4 | 21110-2804010-30 | M441 | 6 |
| 21104-8415123-10 | M423 | 1 | 21110-2804015-00 | M441 | 6 |
| 21110-1000260-14 | A001 | 3 | 21110-2804015-30 | M441 | 6 |
| 21110-1000260-76 | A001 | 3 | 21110-2804066-00 | M441 | 2 |
| 21110-1003260-00 | A100 | 8 | 21110-2912712-00 | D300 | 17 |
| 21110-1003260-10 | A100 | 8 | 21110-3705010-00 | K120 | 2 |
| 21110-1003284-00 | A100 | 24 | 21110-3705010-02 | K120 | 2 |
| 21110-1003286-00 | A100 | 23 | 21110-3705010-03 | K120 | 2 |
| 21110-1003288-00 | A100 | 22 | 21110-3705010-04 | K120 | 2 |
| 21110-1003288-10 | A100 | 22 | 21110-3705410-00 | K120 | 12 |
| 21110-1003288-14 | A100 | 22 | 21110-3705410-10 | K120 | 1 |
| 21110-1006010-00 | A150 | 14 | 21110-3705410-11 | K120 | 1 |
| 21110-1006146-40 | A140 | 24 | 21110-3705422-00 | K120 | 8 |
| 21110-1006151-40 | A140 | 18 | 21110-3706040-00 | K160 | 7 |
| 21110-1008014-20 | A400 | 3 | 21110-3706040-01 | K160 | 7 |
| 21110-1008014-40 | A400 | 3 | 21110-3706040-02 | K160 | 7 |
| 21110-1008015-10 | A400 | 8 | 21110-3706042-00 | K160 | 8 |
| 21110-1008015-20 | A400 | 8 | 21110-3707010-00 | K101 | 3 |
| 21110-1008025-10 | A407 | 1 | 21110-3707010-03 | K101 | 3 |
| 21110-1008025-11 | A407 | 1 | 21110-3707080-00 | K101 | 4 |
| 21110-1008027-20 | A405 | 3 | 21110-3707080-01 | K101 | 4 |
| 21110-1008044-00 | A400 | 6 | 21110-3707080-03 | K101 | 4 |
| 21110-1008051-00 | A407 | 9 | 21110-3707080-10 | K101 | 4 |
| 21110-1008055-10 | A405 | 2 | 21110-3707080-11 | K101 | 4 |

| 1 | 2 | 3 | 1 | 2 | 3 |
|------------------|------|----|------------------|------|----|
| 21110-3707080-12 | K101 | 4 | 21110-5403052-05 | M381 | 17 |
| 21110-3707080-13 | K101 | 4 | 21110-5403053-00 | M381 | 17 |
| 21110-3708010-00 | K150 | 1 | 21110-5403053-01 | M381 | 17 |
| 21110-3708010-01 | K150 | 1 | 21110-5403053-05 | M381 | 17 |
| 21110-3716010-00 | K231 | 11 | 21110-5403120-00 | M381 | 18 |
| 21110-3716011-00 | K231 | 2 | 21110-5403121-00 | M381 | 18 |
| 21110-3716110-00 | K231 | 9 | 21110-5403130-11 | M381 | 22 |
| 21110-3716111-00 | K231 | 3 | 21110-5403131-11 | M381 | 22 |
| 21110-3716138-00 | K231 | 13 | 21110-5403134-00 | M381 | 21 |
| 21110-3716138-00 | M441 | 5 | 21110-5403192-00 | M381 | 19 |
| 21110-3716139-00 | K231 | 4 | 21110-5403196-00 | M381 | 20 |
| 21110-3716139-00 | M441 | 5 | 21110-5403196-00 | M411 | 4 |
| 21110-3724030-03 | K420 | 2 | 21110-5403248-00 | M381 | 12 |
| 21110-3724036-00 | K101 | 2 | 21110-5601082-00 | M261 | 17 |
| 21110-3724100-03 | K420 | 1 | 21110-5602016-10 | M171 | 15 |
| 21110-3724105-00 | K400 | 5 | 21110-5607010-00 | M171 | 9 |
| 21110-3724210-03 | K410 | 3 | 21110-5607010-01 | M171 | 9 |
| 21110-3724210-20 | K411 | 3 | 21110-5607010-50 | M171 | 9 |
| 21110-3724214-00 | K410 | 8 | 21110-5607010-60 | M171 | 9 |
| 21110-3724214-00 | K411 | 8 | 21110-5607054-00 | M171 | 10 |
| 21110-3724558-10 | K410 | 6 | 21110-5607070-00 | M171 | 5 |
| 21110-3724558-10 | K411 | 7 | 21110-5607071-00 | M171 | 5 |
| 21110-3724558-20 | K410 | 6 | 21110-5607080-00 | M171 | 16 |
| 21110-3724558-20 | K411 | 7 | 21110-5607080-00 | M172 | 15 |
| 21110-3843010-00 | B290 | 1 | 21110-5607080-00 | M390 | 17 |
| 21110-3843010-01 | B290 | 2 | 21110-5607094-00 | M171 | 6 |
| 21110-3901102-00 | Y100 | 7 | 21110-5607095-00 | M171 | 6 |
| 21110-3913200-00 | Y100 | 6 | 21110-5607100-00 | M171 | 11 |
| 21110-3913210-00 | Y100 | 8 | 21110-5607136-00 | M171 | 1 |
| 21110-5000014-00 | M001 | 5 | 21110-5607136-00 | M390 | 27 |
| 21110-5007500-00 | M145 | 1 | 21110-5701012-00 | M261 | 2 |
| 21110-5101210-00 | M235 | 2 | 21110-5701100-00 | M251 | 3 |
| 21110-5101211-00 | M235 | 2 | 21110-5701124-00 | M251 | 1 |
| 21110-5101240-00 | M235 | 1 | 21110-5701132-00 | M251 | 2 |
| 21110-5101241-00 | M235 | 1 | 21110-5702011-00 | M161 | 1 |
| 21110-5101276-00 | M235 | 15 | 21110-5702011-11 | M161 | 1 |
| 21110-5109008-00 | M150 | 17 | 21110-5702011-20 | M161 | 1 |
| 21110-5109008-40 | M150 | 17 | 21110-5702011-21 | M161 | 1 |
| 21110-5109008-41 | M150 | 17 | 21110-5702012-00 | M161 | 2 |
| 21110-5109008-70 | M150 | 17 | 21110-5702012-11 | M161 | 2 |
| 21110-5109054-00 | M155 | 7 | 21110-5707112-00 | M413 | 1 |
| 21110-5109054-20 | M155 | 7 | 21110-5707112-01 | M413 | 1 |
| 21110-5401060-00 | M261 | 11 | 21110-5707113-00 | M413 | 1 |
| 21110-5401061-00 | M261 | 11 | 21110-5707113-01 | M413 | 1 |
| 21110-5401072-00 | M261 | 1 | 21110-5707178-00 | M413 | 2 |
| 21110-5401073-00 | M261 | 1 | 21110-5707182-00 | M413 | 4 |
| 21110-5401086-00 | M251 | 4 | 21110-5707183-00 | M413 | 4 |
| 21110-5401087-00 | M251 | 4 | 21110-5707196-00 | M413 | 7 |
| 21110-5401106-00 | M251 | 9 | 21110-6100040-30 | M395 | |
| 21110-5401107-00 | M251 | 9 | 21110-6107020-00 | M300 | 1 |
| 21110-5401170-00 | M251 | 6 | 21110-6200014-00 | M310 | 10 |
| 21110-5401171-00 | M251 | 6 | 21110-6200015-00 | M310 | 10 |
| 21110-5401174-00 | M251 | 10 | 21110-6201014-00 | M310 | 11 |
| 21110-5401175-00 | M251 | 10 | 21110-6201015-00 | M310 | 11 |
| 21110-5401258-00 | M251 | 7 | 21110-6203210-00 | M350 | 1 |
| 21110-5401259-00 | M251 | 7 | 21110-6203210-01 | M350 | 1 |
| 21110-5401426-00 | M251 | 8 | 21110-6203210-05 | M350 | 1 |
| 21110-5401427-00 | M251 | 8 | 21110-6203211-00 | M350 | 1 |
| 21110-5402137-00 | M161 | 13 | 21110-6203211-01 | M350 | 1 |
| 21110-5402144-01 | M161 | 14 | 21110-6203211-05 | M350 | 1 |
| 21110-5402145-01 | M161 | 14 | 21110-6203236-00 | M350 | 12 |
| 21110-5402194-00 | M161 | 18 | 21110-6203237-00 | M350 | 12 |
| 21110-5402195-00 | M161 | 18 | 21110-6203290-02 | M350 | 11 |
| 21110-5402352-00 | M171 | 17 | 21110-6203290-05 | M350 | 11 |
| 21110-5402353-00 | M171 | 17 | 21110-6203291-02 | M350 | 11 |
| 21110-5403022-00 | M381 | 16 | 21110-6203291-05 | M350 | 11 |
| 21110-5403022-00 | M381 | 16 | 21110-6203320-00 | M350 | 6 |
| 21110-5403023-00 | M381 | 16 | 21110-6203320-03 | M350 | 6 |
| 21110-5403023-00 | M381 | 16 | 21110-6203392-00 | M350 | 10 |
| 21110-5403052-00 | M381 | 17 | 21110-6203393-00 | M350 | 10 |
| 21110-5403052-01 | M381 | 17 | 21110-6204010-00 | M371 | 10 |

| 1 | 2 | 3 | 1 | 2 | 3 |
|------------------|------|----|------------------|------|----|
| 21110-6204010-20 | M371 | 10 | 21110-6822311-00 | M121 | 19 |
| 21110-6204011-00 | M371 | 10 | 21110-6822311-10 | M121 | 19 |
| 21110-6204011-20 | M371 | 10 | 21110-6822311-20 | M121 | 19 |
| 21110-6207014-00 | M310 | 12 | 21110-6822428-00 | M121 | 20 |
| 21110-6207015-00 | M310 | 12 | 21110-6822610-00 | M121 | 4 |
| 21110-6300020-00 | M390 | 2 | 21110-6822610-10 | M121 | 4 |
| 21110-6300032-00 | M390 | 30 | 21110-6822610-20 | M121 | 4 |
| 21110-6301014-00 | M390 | 3 | 21110-6822611-00 | M121 | 17 |
| 21110-6301164-00 | M411 | 10 | 21110-6822611-10 | M121 | 17 |
| 21110-6301164-10 | M411 | 10 | 21110-6822611-20 | M121 | 17 |
| 21110-6301178-00 | M411 | 5 | 21110-6822812-00 | M131 | 1 |
| 21110-6302014-00 | M390 | 22 | 21110-6822813-00 | M131 | 23 |
| 21110-6302014-01 | M390 | 22 | 21110-6822814-00 | M131 | 5 |
| 21110-6302014-50 | M390 | 22 | 21110-6822815-00 | M131 | 24 |
| 21110-6302014-51 | M390 | 22 | 21110-6822818-00 | M131 | 2 |
| 21110-6302074-00 | M390 | 24 | 21110-6824062-00 | M121 | 21 |
| 21110-6302074-01 | M390 | 24 | 21110-6824110-01 | M131 | 16 |
| 21110-6302075-00 | M390 | 24 | 21110-6824114-00 | M131 | 19 |
| 21110-6302075-01 | M390 | 24 | 21110-6824156-00 | M131 | 17 |
| 21110-6302078-00 | M390 | 16 | 21110-6824176-00 | M121 | 7 |
| 21110-6303014-00 | M381 | 8 | 21110-6824200-00 | M131 | 11 |
| 21110-6303014-01 | M381 | 8 | 21110-6824206-00 | M131 | 26 |
| 21110-6303014-05 | M381 | 8 | 21110-6828010-00 | M121 | 12 |
| 21110-6303072-00 | M381 | 9 | 21110-6828010-10 | M121 | 12 |
| 21110-6303076-02 | M381 | 11 | 21110-6828010-20 | M121 | 12 |
| 21110-6303088-00 | M381 | 10 | 21110-6828144-00 | M121 | 3 |
| 21110-6305070-10 | M395 | 6 | 21110-8101012-00 | E100 | 7 |
| 21110-6305075-00 | M395 | 5 | 21110-8101012-01 | E100 | 7 |
| 21110-6305100-00 | M395 | 20 | 21110-8101012-20 | E100 | 7 |
| 21110-6305106-00 | M395 | 21 | 21110-8101024-00 | E150 | 19 |
| 21110-6305108-00 | M395 | 2 | 21110-8101025-00 | E150 | 4 |
| 21110-6306010-01 | M390 | 6 | 21110-8101029-00 | E150 | 17 |
| 21110-6306011-01 | M390 | 6 | 21110-8101060-00 | E150 | 16 |
| 21110-6306026-00 | M390 | 4 | 21110-8101074-00 | E150 | 8 |
| 21110-6306034-00 | M390 | 7 | 21110-8101195-10 | E150 | 21 |
| 21110-6306120-00 | M395 | 31 | 21110-8101197-00 | E120 | 17 |
| 21110-6306126-00 | M395 | 33 | 21110-8101200-00 | E150 | 10 |
| 21110-6306128-00 | M395 | 32 | 21110-8101208-00 | E150 | 11 |
| 21110-6306150-00 | M395 | 30 | 21110-8101208-00 | E154 | 27 |
| 21110-6306314-00 | M390 | 10 | 21110-8101392-00 | E150 | 22 |
| 21110-6307024-01 | M390 | 29 | 21110-8101482-00 | E100 | 11 |
| 21110-6307024-02 | M390 | 29 | 21110-8101526-00 | E120 | 19 |
| 21110-6313047-00 | E310 | 11 | 21110-8101526-00 | E150 | 20 |
| 21110-6313090-00 | E310 | 1 | 21110-8101538-20 | E150 | 3 |
| 21110-6313090-10 | E310 | 1 | 21110-8101538-21 | E150 | 3 |
| 21110-6313150-00 | E310 | 6 | 21110-8109135-00 | E113 | 4 |
| 21110-6313150-01 | E310 | 6 | 21110-8109180-00 | E150 | 23 |
| 21110-6313200-00 | E310 | 7 | 21110-8109400-00 | E113 | 1 |
| 21110-6313200-01 | E310 | 7 | 21110-8109400-01 | E113 | 1 |
| 21110-6314014-00 | E210 | 10 | 21110-8114054-00 | A145 | 3 |
| 21110-6314090-00 | E210 | 11 | 21110-8118020-00 | E120 | 10 |
| 21110-6314094-00 | E210 | 1 | 21110-8118020-01 | E120 | 10 |
| 21110-6810250-00 | M100 | | 21110-8118020-02 | E120 | 10 |
| 21110-6812250-00 | M100 | | 21110-8119025-00 | E120 | 18 |
| 21110-6812250-20 | M100 | | 21110-8119026-00 | E120 | 13 |
| 21110-6820078-00 | M131 | 22 | 21110-8119047-00 | E100 | 20 |
| 21110-6820110-00 | M121 | 5 | 21110-8119116-00 | E120 | 16 |
| 21110-6820110-10 | M121 | 5 | 21110-8119124-00 | E120 | 15 |
| 21110-6820110-20 | M121 | 5 | 21110-8119210-00 | E120 | 14 |
| 21110-6820111-00 | M121 | 18 | 21110-8122020-00 | E120 | 23 |
| 21110-6820111-10 | M121 | 18 | 21110-8128020-00 | E110 | 11 |
| 21110-6820111-20 | M121 | 18 | 21110-8128020-01 | E110 | 11 |
| 21110-6820210-00 | M121 | 1 | 21110-8212170-00 | M411 | 14 |
| 21110-6820210-10 | M121 | 1 | 21110-8212204-00 | M411 | 9 |
| 21110-6820210-20 | M121 | 1 | 21110-8212512-00 | M411 | 17 |
| 21110-6820211-00 | M121 | 16 | 21110-8231010-00 | M390 | 12 |
| 21110-6820211-10 | M121 | 16 | 21110-8231015-00 | M390 | 13 |
| 21110-6820211-20 | M121 | 16 | 21110-8231015-10 | M390 | 13 |
| 21110-6822310-00 | M121 | 6 | 21110-8404014-00 | M261 | 19 |
| 21110-6822310-10 | M121 | 6 | 21110-8404015-00 | M261 | 18 |
| 21110-6822310-20 | M121 | 6 | 21110-8404050-00 | M261 | 16 |

| 1 | 2 | 3 | 1 | 2 | 3 |
|------------------|------|----|------------------|------|----|
| 21110-8404051-00 | M261 | 16 | 21120-1003076-01 | A101 | 15 |
| 21110-8413010-00 | M261 | 14 | 21120-1003076-03 | A101 | 15 |
| 21110-8415174-00 | M422 | 6 | 21120-1003078-00 | A101 | 17 |
| 21112-5000010-00 | M001 | 6 | 21120-1003078-01 | A101 | 17 |
| 21112-5000014-00 | M001 | 5 | 21120-1003078-03 | A101 | 17 |
| 21112-5000014-50 | M001 | 5 | 21120-1003260-00 | A101 | 3 |
| 21113-1101054-10 | A201 | 21 | 21120-1003260-30 | A101 | 1 |
| 21113-1101054-10 | A203 | 22 | 21120-1003265-00 | A101 | 5 |
| 21113-5000014-00 | M001 | 5 | 21120-1003271-00 | A101 | 4 |
| 21114-1000260-00 | A001 | 1 | 21120-1003290-00 | A101 | 18 |
| 21114-1000260-01 | A001 | 1 | 21120-1003326-00 | A101 | 2 |
| 21114-1000260-20 | A001 | 1 | 21120-1003346-00 | A101 | 6 |
| 21114-1000260-60 | A001 | 2 | 21120-1003348-00 | A101 | 7 |
| 21114-1000260-61 | A001 | 2 | 21120-1003349-00 | A101 | 8 |
| 21114-1000260-62 | A001 | 2 | 21120-1004015-00 | A131 | 5 |
| 21114-1000260-70 | A001 | 1 | 21120-1004015-02 | A131 | 5 |
| 21114-1000260-72 | A001 | 2 | 21120-1004015-04 | A131 | 5 |
| 21114-1003011-40 | A100 | 11 | 21120-1004015-31 | A131 | 5 |
| 21114-1003260-00 | A100 | 8 | 21120-1004015-32 | A131 | 5 |
| 21114-1003274-00 | A100 | 3 | 21120-1004081-00 | A131 | 6 |
| 21114-1008050-00 | A403 | 8 | 21120-1004081-01 | A131 | 6 |
| 21114-1008051-00 | A403 | 8 | 21120-1004081-02 | A131 | 6 |
| 21114-1008080-00 | A400 | 15 | 21120-1005016-00 | A120 | 1 |
| 21114-1008082-00 | A400 | 10 | 21120-1005058-00 | A120 | 7 |
| 21114-1411020-10 | K104 | 8 | 21120-1005058-03 | A120 | 7 |
| 21114-1411020-11 | K104 | 8 | 21120-1005058-04 | A120 | 7 |
| 21114-1411020-12 | K104 | 8 | 21120-1006014-00 | A151 | 1 |
| 21114-1411020-20 | K104 | 8 | 21120-1006015-00 | A151 | 10 |
| 21114-1411020-30 | K104 | 8 | 21120-1006019-00 | A142 | 18 |
| 21114-1411020-31 | K104 | 8 | 21120-1006020-00 | A142 | 1 |
| 21114-1411020-32 | K104 | 8 | 21120-1006040-02 | A141 | 21 |
| 21114-3724210-00 | K410 | 3 | 21120-1006040-02 | A142 | 21 |
| 21114-5000014-00 | M001 | 5 | 21120-1006040-03 | A141 | 21 |
| 21114-5000014-50 | M001 | 5 | 21120-1006040-03 | A142 | 21 |
| 21120-1000260-10 | A002 | 3 | 21120-1006058-00 | A141 | 5 |
| 21120-1000260-76 | A002 | 3 | 21120-1006058-00 | A142 | 4 |
| 21120-1001292-00 | A012 | 11 | 21120-1006086-00 | A101 | 20 |
| 21120-1001300-00 | A011 | 26 | 21120-1006120-00 | A141 | 20 |
| 21120-1001300-00 | A012 | 3 | 21120-1006120-00 | A142 | 20 |
| 21120-1001310-00 | A011 | 27 | 21120-1006120-01 | A141 | 20 |
| 21120-1001310-01 | A011 | 27 | 21120-1006120-01 | A142 | 20 |
| 21120-1001326-00 | A012 | 12 | 21120-1006135-00 | A141 | 19 |
| 21120-1001346-00 | A012 | 1 | 21120-1006135-00 | A142 | 19 |
| 21120-1001348-00 | A010 | 35 | 21120-1006135-01 | A141 | 19 |
| 21120-1001348-00 | A012 | 20 | 21120-1006135-01 | A142 | 19 |
| 21120-1001351-00 | A012 | 10 | 21120-1006148-00 | A141 | 11 |
| 21120-1001362-00 | A011 | 13 | 21120-1006148-00 | A142 | 12 |
| 21120-1001362-20 | A011 | 22 | 21120-1006162-00 | A141 | 10 |
| 21120-1001362-30 | A010 | 18 | 21120-1006162-00 | A142 | 11 |
| 21120-1001362-30 | A011 | 21 | 21120-1006209-00 | A142 | 14 |
| 21120-1001364-00 | A010 | 37 | 21120-1006216-00 | A141 | 12 |
| 21120-1001364-00 | A011 | 23 | 21120-1006216-00 | A142 | 13 |
| 21120-1001364-00 | A012 | 4 | 21120-1006220-00 | A142 | 8 |
| 21120-1001364-00 | K140 | 12 | 21120-1006250-00 | K160 | 1 |
| 21120-1001366-00 | A011 | 25 | 21120-1007010-01 | A151 | 12 |
| 21120-1001368-00 | A011 | 15 | 21120-1007010-02 | A151 | 12 |
| 21120-1001368-00 | K140 | 13 | 21120-1007012-01 | A151 | 8 |
| 21120-1001371-00 | A010 | 19 | 21120-1007012-02 | A151 | 8 |
| 21120-1001371-00 | A011 | 14 | 21120-1007020-00 | A151 | 4 |
| 21120-1001371-00 | K140 | 14 | 21120-1007020-01 | A151 | 4 |
| 21120-1001373-00 | A011 | 24 | 21120-1007020-02 | A151 | 4 |
| 21120-1001376-00 | A010 | 36 | 21120-1007020-03 | A151 | 4 |
| 21120-1001376-00 | A011 | 20 | 21120-1007020-04 | A151 | 4 |
| 21120-1001384-00 | A011 | 17 | 21120-1007022-00 | A151 | 5 |
| 21120-1002011-00 | A101 | 10 | 21120-1007025-00 | A151 | 3 |
| 21120-1003011-00 | A101 | 19 | 21120-1007026-00 | A151 | 6 |
| 21120-1003020-00 | A101 | 21 | 21120-1007026-03 | A151 | 6 |
| 21120-1003020-01 | A101 | 21 | 21120-1007028-00 | A151 | 2 |
| 21120-1003020-11 | A101 | 21 | 21120-1007032-20 | A151 | 7 |
| 21120-1003074-00 | A101 | 16 | 21120-1007032-22 | A151 | 7 |
| 21120-1003076-00 | A101 | 15 | 21120-1007300-00 | A151 | 11 |

| 1 | 2 | 3 | 1 | 2 | 3 |
|------------------|------|----|------------------|------|----|
| 21120-1007300-01 | A151 | 11 | 21120-1104034-10 | A214 | 25 |
| 21120-1007300-02 | A151 | 11 | 21120-1104054-00 | A213 | 1 |
| 21120-1008015-00 | A401 | 3 | 21120-1104054-00 | A214 | 7 |
| 21120-1008025-00 | A408 | 9 | 21120-1104092-00 | A210 | 5 |
| 21120-1008025-10 | A408 | 3 | 21120-1104092-00 | A213 | 5 |
| 21120-1008025-11 | A408 | 3 | 21120-1104092-00 | A214 | 5 |
| 21120-1008027-00 | A406 | 5 | 21120-1104141-00 | A211 | 13 |
| 21120-1008044-00 | A408 | 12 | 21120-1104141-00 | A212 | 11 |
| 21120-1008044-10 | A408 | 5 | 21120-1104141-00 | A213 | 13 |
| 21120-1008061-00 | A406 | 3 | 21120-1104141-00 | A214 | 11 |
| 21120-1008081-00 | A401 | 6 | 21120-1104208-10 | A212 | 1 |
| 21120-1008081-01 | A401 | 6 | 21120-1104208-10 | A214 | 1 |
| 21120-1008081-02 | A401 | 6 | 21120-1104208-20 | A211 | 15 |
| 21120-1008081-11 | A401 | 6 | 21120-1104208-20 | A213 | 15 |
| 21120-1008088-00 | A401 | 2 | 21120-1104218-00 | A211 | 2 |
| 21120-1008089-01 | A408 | 1 | 21120-1104218-00 | A213 | 9 |
| 21120-1008089-02 | A408 | 1 | 21120-1104218-10 | A212 | 9 |
| 21120-1008089-11 | A408 | 1 | 21120-1104218-10 | A214 | 9 |
| 21120-1008089-17 | A408 | 1 | 21120-1104222-00 | A211 | 23 |
| 21120-1008104-00 | A404 | 7 | 21120-1104222-00 | A213 | 22 |
| 21120-1008104-00 | A406 | 4 | 21120-1104222-10 | A212 | 20 |
| 21120-1008104-01 | A404 | 7 | 21120-1104222-10 | A214 | 20 |
| 21120-1008140-00 | A401 | 1 | 21120-1104222-20 | A211 | 24 |
| 21120-1008600-00 | A404 | 8 | 21120-1104222-20 | A213 | 23 |
| 21120-1008636-00 | A403 | 4 | 21120-1104226-10 | A212 | 13 |
| 21120-1008636-00 | A404 | 9 | 21120-1104226-10 | A214 | 13 |
| 21120-1008638-00 | A403 | 5 | 21120-1104243-10 | A212 | 12 |
| 21120-1008638-00 | A404 | 10 | 21120-1104243-10 | A214 | 12 |
| 21120-1008650-00 | A404 | 1 | 21120-1104252-00 | A210 | 7 |
| 21120-1008650-01 | A404 | 1 | 21120-1104252-00 | A211 | 17 |
| 21120-1008658-00 | A403 | 2 | 21120-1104252-00 | A212 | 14 |
| 21120-1008658-00 | A404 | 2 | 21120-1104252-00 | A213 | 17 |
| 21120-1008658-01 | A404 | 2 | 21120-1104252-00 | A214 | 14 |
| 21120-1009045-00 | A501 | 8 | 21120-1104252-03 | A210 | 7 |
| 21120-1009078-00 | A501 | 31 | 21120-1104252-03 | A211 | 17 |
| 21120-1009080-00 | A501 | 30 | 21120-1104252-03 | A212 | 14 |
| 21120-1009146-00 | A500 | 18 | 21120-1104252-03 | A213 | 17 |
| 21120-1009146-00 | A501 | 22 | 21120-1104252-03 | A214 | 14 |
| 21120-1009146-00 | A502 | 14 | 21120-1108069-10 | A360 | 7 |
| 21120-1011010-00 | A500 | 31 | 21120-1109011-10 | A300 | 12 |
| 21120-1011010-00 | A501 | 14 | 21120-1109011-10 | A302 | 4 |
| 21120-1011010-00 | A502 | 11 | 21120-1109011-12 | A300 | 12 |
| 21120-1011052-00 | A510 | 4 | 21120-1109011-12 | A302 | 4 |
| 21120-1011061-00 | A510 | 8 | 21120-1109013-00 | A300 | 16 |
| 21120-1014056-00 | A501 | 28 | 21120-1109013-00 | A302 | 8 |
| 21120-1014058-00 | A501 | 2 | 21120-1109013-01 | A300 | 16 |
| 21120-1014059-10 | A500 | 1 | 21120-1109015-10 | A300 | 13 |
| 21120-1014059-10 | A501 | 19 | 21120-1109015-10 | A302 | 5 |
| 21120-1014164-00 | A501 | 7 | 21120-1109080-00 | A300 | 15 |
| 21120-1014166-00 | A501 | 6 | 21120-1109080-00 | A302 | 7 |
| 21120-1014166-01 | A501 | 6 | 21120-1109080-02 | A300 | 15 |
| 21120-1014213-00 | A501 | 32 | 21120-1109080-02 | A302 | 7 |
| 21120-1014231-00 | A501 | 5 | 21120-1109080-03 | A300 | 15 |
| 21120-1014231-10 | A501 | 5 | 21120-1109080-03 | A302 | 7 |
| 21120-1014240-00 | A501 | 3 | 21120-1109080-04 | A300 | 15 |
| 21120-1101073-00 | A244 | 25 | 21120-1109080-04 | A302 | 7 |
| 21120-1101080-01 | A200 | 4 | 21120-1109080-06 | A300 | 15 |
| 21120-1101080-01 | A202 | 4 | 21120-1109080-06 | A302 | 7 |
| 21120-1104013-00 | A213 | 7 | 21120-1109177-00 | A300 | 7 |
| 21120-1104013-00 | A214 | 8 | 21120-1109189-00 | A300 | 17 |
| 21120-1104032-00 | A211 | 14 | 21120-1109189-00 | A302 | 9 |
| 21120-1104032-00 | A213 | 28 | 21120-1109244-00 | A300 | 14 |
| 21120-1104032-10 | A211 | 11 | 21120-1109244-00 | A302 | 6 |
| 21120-1104032-10 | A212 | 26 | 21120-1109249-00 | A300 | 1 |
| 21120-1104032-10 | A213 | 29 | 21120-1109249-00 | A302 | 1 |
| 21120-1104032-10 | A214 | 26 | 21120-1109249-01 | A300 | 1 |
| 21120-1104034-00 | A211 | 30 | 21120-1109249-01 | A302 | 1 |
| 21120-1104034-00 | A213 | 14 | 21120-1109251-00 | A300 | 8 |
| 21120-1104034-10 | A211 | 29 | 21120-1109301-00 | A300 | 2 |
| 21120-1104034-10 | A212 | 25 | 21120-1109301-01 | A300 | 2 |
| 21120-1104034-10 | A213 | 11 | 21120-1109302-00 | A302 | 3 |

| 1 | 2 | 3 | 1 | 2 | 3 |
|------------------|------|----|------------------|------|----|
| 21120-1109362-00 | A300 | 6 | 21120-1164085-00 | A244 | 28 |
| 21120-1109402-00 | A300 | 5 | 21120-1200010-00 | A446 | 1 |
| 21120-1117010-02 | A211 | 22 | 21120-1200010-01 | A445 | 9 |
| 21120-1117010-02 | A212 | 19 | 21120-1200010-01 | A446 | 1 |
| 21120-1117010-02 | A213 | 21 | 21120-1203010-01 | A442 | 11 |
| 21120-1117010-02 | A214 | 19 | 21120-1203020-12 | A442 | 10 |
| 21120-1117010-03 | A211 | 22 | 21120-1203020-12 | A443 | 4 |
| 21120-1117010-03 | A212 | 19 | 21120-1203020-12 | A444 | 4 |
| 21120-1117010-03 | A213 | 21 | 21120-1206010-10 | A444 | 9 |
| 21120-1117010-03 | A214 | 19 | 21120-1301012-00 | A600 | 8 |
| 21120-1117010-04 | A211 | 22 | 21120-1301012-10 | A600 | 8 |
| 21120-1117010-04 | A212 | 19 | 21120-1303010-00 | A610 | 9 |
| 21120-1117010-04 | A213 | 21 | 21120-1303010-00 | A611 | 9 |
| 21120-1117010-04 | A214 | 19 | 21120-1303025-00 | A610 | 6 |
| 21120-1117010-05 | A211 | 22 | 21120-1303025-00 | A611 | 6 |
| 21120-1117010-05 | A212 | 19 | 21120-1303055-10 | A610 | 26 |
| 21120-1117010-05 | A213 | 21 | 21120-1303055-10 | A611 | 24 |
| 21120-1117010-05 | A214 | 19 | 21120-1303069-00 | A610 | 25 |
| 21120-1117020-00 | A210 | 20 | 21120-1303069-00 | A611 | 23 |
| 21120-1117020-00 | A211 | 18 | 21120-1303080-00 | A611 | 25 |
| 21120-1117020-00 | A212 | 15 | 21120-1303080-10 | A611 | 25 |
| 21120-1117020-00 | A213 | 18 | 21120-1307010-00 | A610 | 20 |
| 21120-1117020-00 | A214 | 15 | 21120-1307010-00 | A611 | 19 |
| 21120-1132032-02 | A392 | 11 | 21120-1307015-00 | A620 | 1 |
| 21120-1132032-02 | A393 | 4 | 21120-1307040-00 | A620 | 4 |
| 21120-1139007-00 | A202 | 10 | 21120-1411020-40 | K104 | 2 |
| 21120-1139007-00 | A203 | 9 | 21120-1411020-41 | K104 | 2 |
| 21120-1139007-01 | A203 | 9 | 21120-1411020-42 | K104 | 2 |
| 21120-1139009-01 | A202 | 11 | 21120-1411020-50 | K104 | 11 |
| 21120-1139009-02 | A202 | 11 | 21120-1411020-70 | K104 | 11 |
| 21120-1139009-02 | A203 | 10 | 21120-1411020-71 | K104 | 11 |
| 21120-1139009-03 | A202 | 11 | 21120-1601085-00 | B140 | 1 |
| 21120-1139009-03 | A203 | 10 | 21120-1601130-00 | B140 | 6 |
| 21120-1139009-06 | A202 | 11 | 21120-2804012-01 | M440 | 1 |
| 21120-1139009-06 | A203 | 10 | 21120-2804012-02 | M440 | 1 |
| 21120-1139012-00 | A202 | 12 | 21120-2804222-00 | M440 | 7 |
| 21120-1139012-00 | A203 | 11 | 21120-2901022-00 | D240 | 1 |
| 21120-1144010-00 | A393 | 5 | 21120-2901023-00 | D240 | 1 |
| 21120-1144010-03 | A393 | 5 | 21120-2901030-00 | D200 | 8 |
| 21120-1148010-00 | A380 | 4 | 21120-2901030-01 | D200 | 8 |
| 21120-1148010-12 | A380 | 4 | 21120-2901031-00 | D200 | 8 |
| 21120-1148010-32 | A380 | 4 | 21120-2901031-01 | D200 | 8 |
| 21120-1148015-00 | A370 | 10 | 21120-2902712-00 | D200 | 22 |
| 21120-1148015-01 | A370 | 10 | 21120-2904400-00 | D201 | 15 |
| 21120-1148035-10 | A370 | 5 | 21120-3101014-10 | D412 | 5 |
| 21120-1148038-00 | A370 | 7 | 21120-3101015-01 | D411 | 1 |
| 21120-1148039-00 | A370 | 6 | 21120-3101015-02 | D411 | 1 |
| 21120-1148080-00 | A370 | 4 | 21120-3101015-03 | D411 | 1 |
| 21120-1148080-01 | A370 | 4 | 21120-3101015-12 | D412 | 3 |
| 21120-1148080-03 | A370 | 4 | 21120-3101040-00 | D412 | 4 |
| 21120-1148110-02 | A380 | 1 | 21120-3101082-00 | C200 | 8 |
| 21120-1148176-02 | A380 | 5 | 21120-3101082-00 | C220 | 8 |
| 21120-1148200-00 | A380 | 6 | 21120-3101303-00 | D412 | 1 |
| 21120-1148300-02 | A380 | 3 | 21120-3101304-00 | D412 | 1 |
| 21120-1148376-02 | A380 | 2 | 21120-3101306-00 | D412 | 1 |
| 21120-1160010-00 | A392 | 4 | 21120-3101307-00 | D412 | 1 |
| 21120-1160010-00 | A393 | 9 | 21120-3101308-00 | D412 | 1 |
| 21120-1164010-00 | A240 | 7 | 21120-3101309-00 | D412 | 1 |
| 21120-1164010-00 | A244 | 9 | 21120-3101310-00 | D412 | 1 |
| 21120-1164010-02 | A240 | 7 | 21120-3101311-00 | D412 | 1 |
| 21120-1164010-02 | A244 | 9 | 21120-3101312-00 | D412 | 1 |
| 21120-1164010-10 | A240 | 7 | 21120-3101313-00 | D412 | 1 |
| 21120-1164010-12 | A240 | 7 | 21120-3102010-00 | D411 | 6 |
| 21120-1164075-00 | A240 | 8 | 21120-3102010-01 | D411 | 6 |
| 21120-1164075-00 | A241 | 6 | 21120-3102020-00 | D411 | 7 |
| 21120-1164075-00 | A242 | 6 | 21120-3400024-00 | D102 | 11 |
| 21120-1164075-00 | A244 | 10 | 21120-3400024-10 | D103 | 14 |
| 21120-1164075-10 | A240 | 8 | 21120-3401100-00 | D102 | 5 |
| 21120-1164084-00 | A240 | 18 | 21120-3401100-00 | D104 | 5 |
| 21120-1164084-00 | A243 | 9 | 21120-3401100-10 | D103 | 5 |
| 21120-1164084-00 | A244 | 34 | 21120-3402012-00 | D102 | 14 |

| 1 | 2 | 3 | 1 | 2 | 3 |
|------------------|------|----|------------------|------|----|
| 21120-3402012-00 | D103 | 13 | 21120-3847010-04 | A500 | 12 |
| 21120-3403009-00 | D142 | 18 | 21120-3847010-04 | A501 | 13 |
| 21120-3403009-00 | D143 | 16 | 21120-3850010-20 | A443 | 14 |
| 21120-3403070-00 | D102 | 3 | 21120-3850010-20 | A444 | 7 |
| 21120-3403070-00 | D103 | 3 | 21120-3850010-30 | A444 | 7 |
| 21120-3403070-00 | D104 | 3 | 21120-3851010-00 | A610 | 8 |
| 21120-3403072-00 | D102 | 17 | 21120-3851010-00 | A611 | 8 |
| 21120-3403072-00 | D103 | 17 | 21120-3851010-02 | A610 | 8 |
| 21120-3403072-00 | D104 | 17 | 21120-3851010-02 | A611 | 8 |
| 21120-3501012-00 | C200 | 6 | 21120-3851010-05 | A610 | 8 |
| 21120-3501013-00 | C200 | 6 | 21120-3851010-05 | A611 | 8 |
| 21120-3501070-00 | C200 | 2 | 21120-3855020-01 | A100 | 32 |
| 21120-3501070-01 | C200 | 2 | 21120-3855020-01 | A101 | 22 |
| 21120-3501146-00 | C200 | 1 | 21120-3855020-02 | A100 | 32 |
| 21120-3501147-00 | C200 | 1 | 21120-3855020-02 | A101 | 22 |
| 21120-3501155-00 | C210 | 16 | 21120-3855020-03 | A100 | 32 |
| 21120-3701010-00 | K140 | 4 | 21120-3855020-03 | A101 | 22 |
| 21120-3701010-00 | K141 | 1 | 21120-3857010-00 | K310 | 8 |
| 21120-3701010-02 | K140 | 4 | 21120-3857010-02 | K310 | 8 |
| 21120-3701010-02 | K141 | 1 | 21120-5000014-00 | M001 | 4 |
| 21120-3701010-03 | K140 | 4 | 21120-5007210-00 | M140 | 22 |
| 21120-3701010-03 | K141 | 1 | 21120-5007232-00 | M140 | 17 |
| 21120-3701010-05 | K140 | 4 | 21120-5007233-00 | M140 | 18 |
| 21120-3701010-05 | K141 | 1 | 21120-5007500-00 | M145 | 1 |
| 21120-3701010-06 | K140 | 4 | 21120-5101040-00 | M235 | 17 |
| 21120-3701010-06 | K141 | 1 | 21120-5101043-00 | M235 | 17 |
| 21120-3701010-07 | K140 | 4 | 21120-5101090-00 | M235 | 21 |
| 21120-3701010-07 | K141 | 1 | 21120-5101091-00 | M235 | 20 |
| 21120-3705010-01 | K120 | 11 | 21120-5101331-00 | M235 | 18 |
| 21120-3705010-01 | K122 | 3 | 21120-5101332-00 | M235 | 14 |
| 21120-3705010-02 | K120 | 11 | 21120-5107120-00 | M235 | 19 |
| 21120-3705010-02 | K122 | 3 | 21120-5109054-00 | M155 | 7 |
| 21120-3705010-03 | K120 | 11 | 21120-5109054-20 | M155 | 7 |
| 21120-3705010-04 | K120 | 11 | 21120-5303016-00 | M195 | 2 |
| 21120-3705010-04 | K122 | 3 | 21120-5303056-00 | M195 | 3 |
| 21120-3705010-05 | K120 | 11 | 21120-5303057-00 | M195 | 5 |
| 21120-3705010-05 | K122 | 3 | 21120-5325010-00 | M191 | 3 |
| 21120-3705010-10 | K121 | 3 | 21120-5325010-20 | M191 | 3 |
| 21120-3706040-00 | K160 | 5 | 21120-5325124-00 | M191 | 21 |
| 21120-3706040-02 | K160 | 5 | 21120-5325134-00 | M191 | 15 |
| 21120-3706040-03 | K160 | 5 | 21120-5325135-00 | M191 | 2 |
| 21120-3707010-00 | K102 | 2 | 21120-5325180-00 | M191 | 1 |
| 21120-3707010-00 | K103 | 2 | 21120-5325322-00 | M191 | 11 |
| 21120-3707010-01 | K102 | 2 | 21120-5325332-00 | M191 | 4 |
| 21120-3707010-01 | K103 | 2 | 21120-5326014-00 | M191 | 19 |
| 21120-3707080-01 | K103 | 1 | 21120-5401106-00 | M252 | 7 |
| 21120-3707080-03 | K103 | 1 | 21120-5401107-00 | M252 | 7 |
| 21120-3707132-00 | A406 | 12 | 21120-5401170-00 | M252 | 5 |
| 21120-3707133-00 | A406 | 10 | 21120-5401171-00 | M252 | 5 |
| 21120-3724010-10 | K400 | 7 | 21120-5401426-00 | M252 | 6 |
| 21120-3724019-00 | K400 | 6 | 21120-5401427-00 | M252 | 6 |
| 21120-3724030-00 | K420 | 2 | 21120-5402136-00 | M162 | 12 |
| 21120-3724030-10 | K420 | 2 | 21120-5402137-00 | M162 | 12 |
| 21120-3724036-00 | K103 | 3 | 21120-5402144-00 | M162 | 13 |
| 21120-3724036-10 | K102 | 3 | 21120-5402145-00 | M162 | 13 |
| 21120-3724037-20 | K100 | 10 | 21120-5402194-00 | M162 | 18 |
| 21120-3724037-20 | K101 | 1 | 21120-5402195-00 | M162 | 18 |
| 21120-3724037-20 | K103 | 4 | 21120-5402352-00 | M172 | 19 |
| 21120-3724037-40 | K101 | 1 | 21120-5402353-00 | M172 | 19 |
| 21120-3724037-40 | K102 | 4 | 21120-5403022-10 | M382 | 11 |
| 21120-3724210-00 | K411 | 3 | 21120-5403023-10 | M382 | 11 |
| 21120-3724210-03 | K410 | 3 | 21120-5403052-00 | M382 | 8 |
| 21120-3724558-00 | K410 | 6 | 21120-5403052-01 | M382 | 8 |
| 21120-3724558-00 | K411 | 7 | 21120-5403052-05 | M382 | 8 |
| 21120-3724558-10 | K410 | 6 | 21120-5403053-00 | M382 | 8 |
| 21120-3724558-10 | K411 | 7 | 21120-5403053-01 | M382 | 8 |
| 21120-3828246-00 | K300 | 9 | 21120-5403053-05 | M382 | 8 |
| 21120-3847010-00 | A500 | 12 | 21120-5403130-10 | M382 | 7 |
| 21120-3847010-00 | A501 | 13 | 21120-5403131-10 | M382 | 7 |
| 21120-3847010-03 | A500 | 12 | 21120-5403134-00 | M382 | 12 |
| 21120-3847010-03 | A501 | 13 | 21120-5403135-00 | M382 | 12 |

| 1 | 2 | 3 | 1 | 2 | 3 |
|------------------|------|----|------------------|------|----|
| 21120-5403248-00 | M382 | 10 | 21120-6307024-01 | M391 | 18 |
| 21120-5601082-00 | M262 | 17 | 21120-6307024-02 | M391 | 18 |
| 21120-5601086-00 | M262 | 16 | 21120-6313051-00 | E320 | 3 |
| 21120-5601098-00 | M262 | 18 | 21120-6313090-10 | E320 | 6 |
| 21120-5602012-00 | M172 | 18 | 21120-6313150-00 | E320 | 4 |
| 21120-5602016-00 | M172 | 17 | 21120-6313150-01 | E320 | 4 |
| 21120-5602016-50 | M172 | 17 | 21120-6314094-00 | E210 | 1 |
| 21120-5607012-00 | M172 | 8 | 21120-6314096-00 | E210 | 14 |
| 21120-5607042-00 | M172 | 9 | 21120-6314098-00 | E210 | 16 |
| 21120-5607070-00 | M172 | 12 | 21120-6812310-10 | M100 | 11 |
| 21120-5607071-00 | M172 | 12 | 21120-6812311-10 | M100 | 11 |
| 21120-5607072-00 | M172 | 14 | 21120-6812610-10 | M100 | 8 |
| 21120-5607073-00 | M172 | 14 | 21120-6816086-00 | M301 | 4 |
| 21120-5607094-00 | M172 | 13 | 21120-6816086-00 | M311 | 3 |
| 21120-5607095-00 | M172 | 13 | 21120-6816087-00 | M301 | 4 |
| 21120-5701010-00 | M262 | 1 | 21120-6816087-00 | M311 | 3 |
| 21120-5702011-00 | M162 | 2 | 21120-6816092-00 | M301 | 7 |
| 21120-5702011-11 | M162 | 2 | 21120-6816092-00 | M311 | 6 |
| 21120-5702011-20 | M162 | 2 | 21120-6816102-00 | M301 | 5 |
| 21120-5702011-21 | M162 | 2 | 21120-6816102-00 | M311 | 4 |
| 21120-5702012-00 | M162 | 3 | 21120-6818010-00 | M100 | 2 |
| 21120-5702012-11 | M162 | 3 | 21120-6818020-10 | M100 | 3 |
| 21120-5702154-01 | M162 | 11 | 21120-8101012-02 | E102 | 15 |
| 21120-5702172-00 | M162 | 1 | 21120-8104100-00 | E180 | 2 |
| 21120-6102012-00 | M301 | 3 | 21120-8104100-00 | E180 | 2 |
| 21120-6102012-10 | M301 | 3 | 21120-8104101-00 | E180 | 1 |
| 21120-6102013-00 | M301 | 3 | 21120-8104101-00 | E180 | 1 |
| 21120-6102013-10 | M301 | 3 | 21120-8114054-00 | A145 | 2 |
| 21120-6102022-00 | M301 | 8 | 21120-8122020-00 | E132 | 9 |
| 21120-6102023-00 | M301 | 8 | 21120-8212170-00 | M412 | 11 |
| 21120-6102164-00 | M301 | 10 | 21120-8212172-00 | M410 | 15 |
| 21120-6102165-00 | M301 | 10 | 21120-8212172-00 | M411 | 15 |
| 21120-6105118-00 | M320 | 1 | 21120-8212176-00 | M412 | 12 |
| 21120-6105119-00 | M320 | 1 | 21120-8212204-00 | M412 | 6 |
| 21120-6105128-00 | M320 | 18 | 21120-8212512-00 | M412 | 13 |
| 21120-6105128-00 | M330 | 7 | 21120-8231010-00 | M391 | 14 |
| 21120-6105180-00 | M320 | 6 | 21120-8231015-00 | M391 | 15 |
| 21120-6105180-00 | M330 | 12 | 21120-8231015-03 | M391 | 15 |
| 21120-6105181-00 | M320 | 6 | 21120-8232010-00 | D102 | 12 |
| 21120-6105181-00 | M330 | 12 | 21120-8232010-00 | D103 | 11 |
| 21120-6202012-00 | M311 | 2 | 21120-8404014-00 | M262 | 20 |
| 21120-6202012-10 | M311 | 2 | 21120-8404015-00 | M262 | 19 |
| 21120-6202013-00 | M311 | 2 | 21120-8404050-00 | M262 | 15 |
| 21120-6202013-10 | M311 | 2 | 21120-8404051-00 | M262 | 15 |
| 21120-6205082-00 | M330 | 4 | 21121-5000010-00 | M001 | 3 |
| 21120-6205083-00 | M330 | 4 | 21121-5000014-00 | M001 | 4 |
| 21120-6300020-00 | M391 | 1 | 21121-5000014-50 | M001 | 4 |
| 21120-6301014-00 | M391 | 2 | 21124-1000260-00 | A002 | 4 |
| 21120-6301162-00 | M412 | 1 | 21124-1000260-01 | A002 | 4 |
| 21120-6301162-02 | M412 | 1 | 21124-1000260-10 | A002 | 4 |
| 21120-6301188-00 | M412 | 2 | 21124-1000260-40 | A002 | 1 |
| 21120-6302012-00 | M391 | 11 | 21124-1000260-60 | A002 | 2 |
| 21120-6302012-01 | M391 | 11 | 21124-1000260-61 | A002 | 2 |
| 21120-6303014-00 | M382 | 1 | 21124-1000260-62 | A002 | 2 |
| 21120-6303014-01 | M382 | 1 | 21124-1000260-70 | A002 | 4 |
| 21120-6303014-05 | M382 | 1 | 21124-1000260-72 | A002 | 2 |
| 21120-6303074-01 | M382 | 9 | 21124-1003260-00 | A101 | 1 |
| 21120-6303098-00 | M382 | 2 | 21124-1004015-00 | A131 | 5 |
| 21120-6305100-00 | M395 | 1 | 21124-1004015-02 | A131 | 5 |
| 21120-6305106-00 | M395 | 23 | 21124-1004015-04 | A131 | 5 |
| 21120-6305108-00 | M395 | 3 | 21124-1004015-31 | A131 | 5 |
| 21120-6305124-00 | M395 | 22 | 21124-1004015-32 | A131 | 5 |
| 21120-6305812-00 | M290 | 9 | 21124-1006019-00 | A141 | 1 |
| 21120-6305812-00 | M395 | 12 | 21124-1006020-00 | A141 | 2 |
| 21120-6306010-00 | M391 | 4 | 21124-1006148-00 | A141 | 18 |
| 21120-6306011-00 | M391 | 4 | 21124-1006162-00 | A141 | 17 |
| 21120-6306034-00 | M391 | 5 | 21124-1006209-00 | A141 | 13 |
| 21120-6306120-00 | M395 | 28 | 21124-1006218-00 | A141 | 9 |
| 21120-6306126-00 | M395 | 33 | 21124-1006226-00 | A141 | 6 |
| 21120-6306128-00 | M395 | 32 | 21124-1006226-40 | A141 | 6 |
| 21120-6306158-01 | M395 | 27 | 21124-1008089-00 | A441 | 4 |

| 1 | 2 | 3 | 1 | 2 | 3 |
|------------------|------|----|------------------|------|----|
| 21124-1009080-00 | A501 | 30 | 21213-1004022-00 | A130 | 1 |
| 21124-1014058-00 | A501 | 2 | 21213-1004022-00 | A131 | 1 |
| 21124-1014164-00 | A501 | 7 | 21213-1004062-00 | A130 | 7 |
| 21124-1014166-00 | A501 | 6 | 21213-1004062-00 | A131 | 8 |
| 21124-1411020-10 | K104 | 8 | 21213-1004067-00 | A130 | 8 |
| 21124-1411020-11 | K104 | 8 | 21213-1004067-00 | A131 | 9 |
| 21124-1411020-12 | K104 | 8 | 21213-1109100-00 | A301 | 12 |
| 21124-1411020-20 | K104 | 8 | 21213-1109100-02 | A301 | 12 |
| 21124-1411020-30 | K104 | 8 | 21213-1109100-06 | A301 | 12 |
| 21124-1411020-31 | K104 | 8 | 21213-1203073-00 | A445 | 10 |
| 21124-1411020-32 | K104 | 8 | 21213-1203073-00 | A446 | 4 |
| 21124-3724210-00 | K410 | 3 | 21214-1104116-00 | A210 | 2 |
| 21124-5000014-00 | M001 | 4 | 21214-1104116-00 | A211 | 7 |
| 21124-5000014-50 | M001 | 4 | 21214-1104116-00 | A212 | 6 |
| 21130-3102010-00 | D410 | 8 | 21214-1104116-00 | A213 | 6 |
| 21130-3102010-01 | D410 | 8 | 21214-1104116-00 | A214 | 6 |
| 21130-3102010-02 | D410 | 8 | 21214-1104136-00 | A210 | 1 |
| 21140-3403041-00 | D140 | 21 | 21214-1104136-00 | A211 | 3 |
| 21140-3403041-00 | D141 | 18 | 21214-1104136-00 | A212 | 2 |
| 21140-3403041-00 | D142 | 15 | 21214-1104136-00 | A213 | 2 |
| 21140-3403041-00 | D143 | 13 | 21214-1104136-00 | A214 | 2 |
| 21140-3709600-00 | K321 | 2 | 21214-1104142-00 | A211 | 12 |
| 21140-3709600-01 | K321 | 2 | 21214-1104142-00 | A212 | 10 |
| 21140-3710010-00 | K321 | 1 | 21214-1104142-00 | A213 | 12 |
| 21140-3710020-04 | K321 | 11 | 21214-1104142-00 | A214 | 10 |
| 21140-3710040-04 | K321 | 4 | 21214-1164080-00 | A244 | 31 |
| 21140-3710604-00 | K321 | 5 | 21214-1164080-01 | A244 | 31 |
| 21140-3747610-00 | K340 | 3 | 21214-1164086-00 | A240 | 17 |
| 21140-3747610-00 | K341 | 3 | 21214-1164086-00 | A244 | 18 |
| 21140-3747610-00 | K342 | 3 | 21214-1164181-00 | A244 | 26 |
| 21140-3747610-01 | K340 | 3 | 21230-1101422-00 | A201 | 24 |
| 21140-3747610-01 | K341 | 3 | 21230-1101422-00 | A203 | 25 |
| 21140-3747610-01 | K342 | 3 | 21230-1101422-01 | A201 | 24 |
| 21140-3747610-02 | K340 | 3 | 21230-1108163-00 | A360 | 2 |
| 21140-3747610-02 | K341 | 3 | 21230-1117010-00 | A210 | 22 |
| 21140-3747610-02 | K342 | 3 | 21230-1117010-01 | A210 | 22 |
| 21140-3747610-03 | K340 | 3 | 21230-1117010-02 | A210 | 22 |
| 21140-3747610-03 | K341 | 3 | 21230-1413130-00 | K160 | 9 |
| 21140-3747610-03 | K342 | 3 | 21230-1413130-01 | K160 | 9 |
| 21140-5007096-00 | Z100 | 2 | 21230-1413130-02 | K160 | 9 |
| 21140-5325388-00 | D100 | 10 | 21230-1413130-03 | K160 | 9 |
| 21140-5325388-00 | D101 | 11 | 21230-1701326-00 | B210 | 14 |
| 21140-5325388-00 | D102 | 20 | 21230-3403160-00 | D142 | 3 |
| 21140-5325388-00 | D103 | 20 | 21230-3403160-00 | D143 | 3 |
| 21140-5325388-00 | D104 | 20 | 21230-3407012-00 | D181 | 5 |
| 21140-5325388-00 | E120 | 12 | 21230-3408144-00 | D131 | 10 |
| 21140-5325388-00 | M140 | 7 | 21230-3408144-00 | D133 | 10 |
| 21140-5325388-00 | M191 | 22 | 21230-3410010-00 | D131 | 4 |
| 21140-5325388-00 | M422 | 5 | 21230-3410010-00 | D133 | 4 |
| 21150-3710030-04 | K321 | 3 | 21230-3709320-10 | K300 | 2 |
| 21150-3828210-00 | K300 | 7 | 21230-3709330-00 | K300 | 3 |
| 21182-3724080-01 | K400 | 3 | 21230-3709340-10 | K300 | 1 |
| 21210-1001029-00 | A010 | 14 | 21230-3840010-03 | K106 | 2 |
| 21210-1001029-00 | A010 | 27 | 21230-3840103-00 | K104 | 10 |
| 21210-1001029-00 | A011 | 9 | 21230-5208124-00 | E113 | 8 |
| 21210-1001029-00 | A012 | 9 | 21230-6302332-00 | E120 | 7 |
| 21210-1109175-30 | A300 | 9 | 21230-6302334-00 | M391 | 3 |
| 21210-1203075-00 | A442 | 6 | 21230-8118022-00 | E120 | 5 |
| 21210-1203075-00 | A443 | 8 | 21230-8118022-01 | E120 | 5 |
| 21210-1217047-00 | E131 | 9 | 21230-8118096-00 | E120 | 9 |
| 21210-1804043-00 | B110 | 13 | 21230-8118097-00 | E120 | 11 |
| 21210-1804043-00 | C100 | 2 | 21700-1301012-00 | A600 | 7 |
| 21210-2215082-00 | B400 | 14 | 21700-3840083-00 | K106 | 3 |
| 21210-2215084-00 | B400 | 13 | | | |
| 21210-5004286-00 | M420 | 4 | | | |
| 21210-6106108-00 | K104 | 9 | | | |
| 21210-6106108-00 | K105 | 1 | | | |
| 21210-6306028-00 | M131 | 12 | | | |
| 21210-6308010-00 | M200 | 5 | | | |
| 21210-6308015-00 | M200 | 6 | | | |
| 21212-3703110-00 | K130 | 5 | | | |

ИЗМЕНЕНИЯ

| № извещения об изменении и дата внедрения в производство | | Нормы замены |
|---|-----------------|--|
| 1 | 2 | 3 |
| 0384 → 03.00 | 384 03.00 → | B260 0 21080-3512115-00 = 21080-1011062-00 |
| 0769 → 05.00 | 769 05.00 → | D411 0 21120-3101015-01 = 21120-3101015-02 (~ 21120-3101015-03) |
| 0979 → 06.00 | 979 06.00 → | A244 21080-1104047-00 = 00001-0004181-01 |
| 01402 → 08.00 | 1402 08.00 → | K320 21100-3710030-01 = 21110-3710030-10 |
| 01873 → 11.00 | 1873 11.00 → | M320 0 21100-6105118-00 0 21100-6105125-00+0 21100-6105129-00=21100-6105118-10+21100-6105125-10+ +21100-6105129-10 0 21100-6105119-00+0 21100-6105125-00+0 21100- -6105129-00=21100-6105119-10+21100-6105125-10+ +21100-6105129-10 M330 0 21100-6205082-10+ 0 21100-6105125-00+0 21100-6105129-00 = 21100-6205082-20+21100-6105125-10+ +21100-6105129-10 0 21100-6205083-10+0 21100-6105125-00+0 21100- -6105129-00 = 21100-6205083-20+21100-6105125-10+ +21100-6105129-10 |
| 02203 → 12.00 | 2203 12.00 → | D201 0 2108-2904054-00 = 21100-2904054-00 |
| 02532 → 02.01 | 2532 02.01 → | E151 21080-8101081-00 = 21100-8118022-01 |
| 03259 → 05.01 | 3259 05.01 → | C100 0 21100-3504006-00 = 21100-3504006-01 |
| 03698 → 07.01 | 3698 07.01 → | D200 00001-0055409-31 = 21080-2901051-00 |
| 04195 → 09.01 | 4195 09.01 → | A402 0 21080-1008025-36 = 21080-1008025-00 |
| 06134 → 05.02 | | A101 0 21120-1003076-00 ~ 0 21120-1003076-01 ~ 0 21120-1003076-03 0 21120-1003074-00 0 21120-1003078-00 ~ 0 21120-1003078-01 ~ 0 21120-1003078-03 |

| 1 | 2 | 3 |
|------------------|-----------------|---|
| 06156 → 05.02 | 6156 05.02 → | E310, K410, K411 21110-3724558-10+21110-6313090-00 = 21110-3724558-20+21110-6313090-10 |
| 06157 → 05.02 | 6157 05.02 → | E320, K410, K411 21120-3724558-00 + 21120-6313090-00 = 21120-3724558-10 + 21120-6313090-10 |
| 07375 → 10.02 | 7375 10.02 → | M395 21100-5606064-00 + 0 21110-6306126-00 = 21110-6306120-00 + 21110-6306150-00 |
| 07382 → 10.02 | 7382 10.02 → | A370 21080-1107012-01 = 21080-1300080-40 |
| 07650 → 10.02 | 7650 10.02 → | A600 0 21100-1311014-02 + 21100-3839310-10 (~21100-3839310~ ~11 ~ 21100-3839310 ~ 12 ~ 21100 - 3839310-13 ~ 21100 ~ ~3839310~14) = 21100-1311014-10(~21100-1311014-11) A611 0 21120-1303080-00 = 21120-1303080-10 E151 21080-1303095-01 = 2110-8101209-00 |
| 07945 → 11.02 | 7945 11.02 → | A142 00001-0009028-21 = 00001-0009030-21 |
| 08046 → 12.02 | 8046 12.02 → | M100, K410, K411 0 21100-6513010-00 + 0 21103-3724076-00 = 21100~ ~ 6513010-10 (~ 21100-6513010-02 ~ 21100-6513010-03) + 21103-3724076-10 |
| 08398 → 01.03 | 8398 01.03 → | D400 21080-3103065-00 = 21100-3103065-00 D420 0 21100-3104065-00 = 21100-3103065-00 |
| 08498 → 02.03 | 8498 02.03 → | M395 21100-5606064-00 + 0 21120-6306126-00 = 21120-6306120- - 00 + 2112-6306158-01 |
| 08812 → 03.03 | 8812 03.03 → | K100 21100-3724037-00 = 21120-3724037-20 |
| 08847 → 03.03 | 8847 03.03 → | A610, A611 0 21080-1300080-20 = 21080-1300080-70 0 21080-1300080-10 = 21080-1300080-60 |
| 09298 → 05.03 | | A120 0 21080-1000102-02 ~ 0 21080-1000102-21 ~ 0 21080-1000102-22 ~ 0 21080-1000102-23 ~ 0 21080-1000102-24 |

| 1 | 2 | 3 |
|------------------|-----------------|--|
| 09452 → 05.03 | 9452 05.03 → | M320 0 21100-6105180-00 + 0 21100-6105090-00 = 21100-6105180-01 + 21100-6105090-10 + 21100-6105094-00 0 2110-6105181-00 + 0 2110-6105090-00 = 21100-6105181-01 + 21100-6105090-10 + 21100-6105095-00 |
| 06157 → 05.02 | 6157 05.02 → | E101, E102, E151, E152 21080-1300080-10 = 21080-1300080-60 21100-8101200-01 + 21100-8101202-01 (2110-8101208-20 + 21100-8101226-10 + 21080-1300080-10x2 + 21100-8101204-10) = 21100-8101200-10 + 2110-8101208-10 |
| 01555 → 01.04 | 1555 01.04 → | M320 0 21100-6105180-01 = 21100-6105180-10 0 21100-6105181-01 = 21100-6105181-10 |
| 01563 → 01.04 | 1563 01.04 → | M320 0 21080-6105013-10 + 21093-6512110-01 (~ 21093-6512110-02 ~ 21093-6512110-03) = 21100-6105013-00 |
| 01610 → 02.04 | 1610 02.04 → | A500, A502 0 21080-1014213-10 = 21080-1014213-20 + 21080-1014248-00 |
| 01751 → 02.04 | 1751 02.04 → | A610, A611 0 21090-1303093-00 = 21090-1303093-01 |
| 01781 → 02.04 | | D411 0 21120-3101015-03 |
| 01788 → 02.04 | 1788 02.04 → | D410 0 21080 - 3101015-06 (~0 21080-3101015-07) = 21080 - 3101015-08 |
| 02251 → 04.04 | 2251 04.04 → | K410, K411 21100-3724210-30 + 21100-3724550-03 + 21100-3724551-02 = 21100-3724210-03 21100- 3724214-10 = 21100-3724214-20 21110-3724210-20 + 21100-3724550-03 + 21100-3724551-02 = 21110-3724210-03 21120-3724210-00 + 21100-3724550-03 + 21100-3724551-02 = 21120-3724210-03 |
| 02437 → 04.04 | 2437 04.04 → | A443 21100-1206010-01 = 21100-1206010-11 |
| 02674 → 05.04 | 2674 05.04 → | A100 0 21080-1003284-00 = 21080-1003284-10 K100 0 21080-3706701-00 = 21080-1003284-10 |
| 02717 → 05.04 | 2717 05.04 → | A211, A213 21082-1104220-00 = 21120-1104218-00 21120-1104032-00 = 21120-1104032-10 21120-1104034-00 = 21120-1104034-10 21120-1104222-00 = 21120-1104222-20 |

| 1 | 2 | 3 |
|------------------|----------------|---|
| 03145 → 06.04 | 3145 06.04→ | M340, M350 0 21080-6103346-00 + 00001-0040987-00 = 21080-6103348- - 00 + 00001-0040988-00 |
| 03998 → 10.04 | 3998 10.04→ | A211 0 21082 - 1101007-10 + 0 21082-1101178-00 + 0 21082 - - 1101138-00 = 21083-1101007-00 + 21103-1101178-00 + + 21103-1101138-10 |
| 04100 → 10.04 | 4100 10.04→ | A443 0 21100-1206010-00 = 21100-1206010-10 |
| 04346 → 11.04 | 4346 11.04→ | A446 0 21100-1200010-00 = 21100-1200010-01 0 21120-1200010-00 = 21120-1200010-01 |
| 04539 → 11.04 | 4539 11.04→ | A500, A501, A502 0 21080-1012005-07 = 21080-1012005-09 |
| 05064 → 01.05 | 5064 01.05→ | A380 21120-1148010-00 (~21120-1148010-32) = 21120-1148010-12 |
| 05076 → 01.05 | 5076 01.05→ | M361, M371 0 21100-6104191-00 = 21100- 6104191-01 0 21100-6104192-00 = 21100- 6104192-01 |
| 05303 → 02.05 | 5303 02.05→ | M410, M411, M412 0 21100-8212170-00 0 21102-8212170-00 0 21103-8212170-00 0 21120-8212170-00 |
| 05470 → 03.05 | 5470 03.05→ | C200, C220 21010-3101082-00 = 21120-3101082-00 |
| 05547 → 03.05 | 5547 03.05→ | K120 21080-1003286-00 = 21080-5205086-00 |
| 05920 → 04.05 | 5920 04.05→ | A610 0 21100-1303055-10 + 0 21080-1303069-00 (~0 21120- - 1303069-00) = 21120-1303055-10 + 11180-1303069-00 |
| 06636 → 06.05 | 6636 06.05→ | B230 0 21100-1701131-00 = 21100-1701131-01 0 21100-1701127-00 = 21100-1701127-01 0 21100-1701112-00 = 21100-1701112-01 |
| 07506 → 09.05 | 7506 09.05→ | M340, M350 0 21080-6103348-00 = 21080-6103348-10 |
| 07770 → 10.05 | 7770 10.05→ | A100, A500, A501, A502 0 21080-1003260-00 + 21010-1009146-00 = 21080-1003260- - 10 + 11190-1009146-00 0 21110-1003260-00 + 21120-1009146-00 = 21110-1003260- - 10 + 11190-1009146-00 |
| 08106 → 11.05 | 8106 11.05→ | E180 21100-8104102-00 x 4 = 21120-8104100-00 + 21120-8104101- - 00 21100-8104102-00 x 4 = 21100-8104102-00 x 2 |

| 1 | 2 | 3 |
|------------------|----------------|---|
| 08216 → 11.05 | 8216 11.05→ | A600 0 21100-1311014-10(~0 21100-1311014-11) = 21100- - 1311014-20 |
| 08882 → 01.06 | 8882 01.06→ | C110 0 21100-3510040-00 = 21100-3510040-02 |
| 09056 → 02.06 | 9056 02.06→ | A440, A441 21080-1203019-00 = 21080-1203019-01 |
| 09330 → 03.06 | 9330 03.06→ | E320 21100-5205070-00(~21100-5205070-01) = 21100-5205070-02 |
| 09428 → 03.06 | 9428 03.06→ | C210 0 21100-3501017-00 = 21100-3501017-01 |

21100-3902100-00 - обозначение каталога на русском языке

21100-3902100-01 - обозначение каталога на языках РАФНИ

АВТОМОБИЛИ LADA 110, 111, 112
КАТАЛОГ ДЕТАЛЕЙ
И СБОРОЧНЫХ ЕДИНИЦ